Polisen

Förundersökningsprotokoll

Åklnr
AM-174605-23

Signerat av
Mikael Nyqvist

Signerat datum
2024-07-18 13:04

Datum
2024-05-29

ÖVERBLIVANDE TINGSRÄTT
INKOM: 2024-07-19
DIARIENR: B 3945-23
AKTBIL: 616

Arkiv/Åkl. ex

Enhet
Region Bergslagen, Brottssamordning 1 Rgn Bergslagen

Handläggare (Protokollförare)
Mikael Nyqvist

Bitr. handläggare
Mikael Nyqvist

Undersökningsledare
Ludmila Pronko

Polisens diarienummer
5000-K1567281-23

Personer i ärendet

Förtursmål	Beslag	Målsägande vill bli underrättad om tidpunkt för huvudförhandlingen
Nej	Finns	Nej
Ersättningsyrkanden		Tolk krävs

Misstänkt (Efternamn och förnamn)	Personnummer
Ibrahim Hussein, Abdul Rahman	20051214-5293

Brott	Förhandsgodkännande enligt RB 48:10
Förberedelse till mord	Nej

Misstänkt har delgivits information om att förenklad delgivning kan komma att användas av polis och tingsrätt (skriftligt överlämnad vid ett personligt sammanträffande).

Misstänkt har delgivits information om att tillgänglighetsdelgivning kan komma att användas av tingsrätt (skriftligt överlämnad vid ett personligt sammanträffande).

Underrättad om slutförd förundersökning / utredning enligt RB 23:18a	Yttrande senast (rådrum)
2024-05-31, underrättelse genom vanlig delgivning	2024-06-14
	Resultat av slutunderrättelse: Ingen erinran

Försvarare
Fredblad, Mikael, förordnad 2024-03-02

Underrättad om slutförd förundersökning / utredning	Yttrande senast (rådrum)
2024-05-31, skriftlig underrättelse	2024-06-14
	Resultat av slutunderrättelse: Ingen erinran

Misstänkt (Efternamn och förnamn)	Personnummer
Keiski, Alex	20011222-0835

Brott	Förhandsgodkännande enligt RB 48:10
Förberedelse till mord, Grovt vapenbrott, Involverande av en underårig i brottslighet	Nej

Misstänkt har delgivits information om att förenklad delgivning kan komma att användas av polis och tingsrätt (skriftligt överlämnad vid ett personligt sammanträffande).
2024-05-17

Misstänkt har delgivits information om att tillgänglighetsdelgivning kan komma att användas av tingsrätt (skriftligt överlämnad vid ett personligt sammanträffande).

Underrättad om slutförd förundersökning / utredning enligt RB 23:18a	Yttrande senast (rådrum)
2024-05-31, underrättelse genom vanlig delgivning	2024-06-14
	Resultat av slutunderrättelse: Ingen erinran

Försvarare
Ahlgren, Max, förordnad 2024-01-11

Underrättad om slutförd förundersökning / utredning	Yttrande senast (rådrum)
2024-05-31, skriftlig underrättelse	2024-06-14
	Resultat av slutunderrättelse Ingen erinran

Misstänkt (Efternamn och förnamn)	Personnummer
Eklund, Nils Elias	20060522-8519

Brott	Förhandsgodkännande enligt RB 48:10
Förberedelse till mord, Grovt vapenbrott	Nej

Misstänkt har delgivits information om att förenklad delgivning kan komma att användas av polis och tingsrätt (skriftligt överlämnad vid ett personligt sammanträffande).
2024-02-12

Misstänkt har delgivits information om att tillgänglighetsdelgivning kan komma att användas av tingsrätt (skriftligt överlämnad vid ett personligt sammanträffande).

Underrättad om slutförd förundersökning / utredning enligt RB 23:18a	Yttrande senast (rådrum)
2024-05-31, underrättelse genom vanlig delgivning	2024-06-14
	Resultat av slutunderrättelse Ingen erinran

Försvarare
Ahlbeck, Patrik, förordnad 2023-12-14

Underrättad om slutförd förundersökning / utredning	Yttrande senast (rådrum)
2024-05-31, skriftlig underrättelse	2024-06-14
	Resultat av slutunderrättelse

Misstänkt (Efternamn och förnamn)	Personnummer
Khalafalla, Ahmed Ramadan Khairi	20021010-7512

Brott	Förhandsgodkännande enligt RB 48:10
Förberedelse till mord, Grovt vapenbrott, Involverande av en underårig i brottslighet	Nej

Misstänkt har delgivits information om att förenklad delgivning kan komma att användas av polis och tingsrätt (skriftligt överlämnad vid ett personligt sammanträffande).
2024-04-25

Misstänkt har delgivits information om att tillgänglighetsdelgivning kan komma att användas av tingsrätt (skriftligt överlämnad vid ett personligt sammanträffande).

Underrättad om slutförd förundersökning / utredning enligt RB 23:18a	Yttrande senast (rådrum)
2024-05-31, underrättelse genom vanlig delgivning	
	Resultat av slutunderrättelse Ingen erinran

Försvarare
Lindborg, Jens, förordnad 2023-12-14

Underrättad om slutförd förundersökning / utredning	Yttrande senast (rådrum)
2024-05-31, skriftlig underrättelse	2024-06-14
	Resultat av slutunderrättelse Ingen erinran

Misstänkt (Efternamn och förnamn)	Personnummer
El Kelany, Omar Galal	20010915-7537

Brott	Förhandsgodkännande enligt RB 48:10
Förberedelse till mord, Grovt vapenbrott, Involverande av en underårig i brottslighet	Nej

Misstänkt har delgivits information om att förenklad delgivning kan komma att användas av polis och tingsrätt (skriftligt överlämnad vid ett personligt sammanträffande).
2024-03-21

Misstänkt har delgivits information om att tillgänglighetsdelgivning kan komma att användas av tingsrätt (skriftligt överlämnad vid ett personligt sammanträffande).

Underrättad om slutförd förundersökning / utredning enligt RB 23:18a	Yttrande senast (rådrum)
2024-05-31, underrättelse genom vanlig delgivning	2024-06-14
	Resultat av slutunderrättelse Erinran

Försvarare
Soussi, Alain, förordnad 2023-12-14

Underrättad om slutförd förundersökning / utredning	Yttrande senast (rådrum)
2024-05-31, skriftlig underrättelse	2024-06-14
	Resultat av slutunderrättelse Erinran

Misstänkt (Efternamn och förnamn)	Personnummer
Hanna, Marcos Josef	20030318-6357

Brott	Förhandsgodkännande enligt RB 48:10
Förberedelse till mord, Grovt vapenbrott, Involverande av en underårig i brottslighet	Nej

Misstänkt har delgivits information om att förenklad delgivning kan komma att användas av polis och tingsrätt (skriftligt överlämnad vid ett personligt sammanträffande).
2024-05-21

Misstänkt har delgivits information om att tillgänglighetsdelgivning kan komma att användas av tingsrätt (skriftligt överlämnad vid ett personligt sammanträffande).

Underrättad om slutförd förundersökning / utredning enligt RB 23:18a	Yttrande senast (rådrum)
2024-05-31, underrättelse genom vanlig delgivning	2024-06-14
	Resultat av slutunderrättelse Ingen erinran

Försvarare
Apitzsch, Joel, förordnad 2024-02-28

Underrättad om slutförd förundersökning / utredning	Yttrande senast (rådrum)
2024-05-31, skriftlig underrättelse	2024-06-14
	Resultat av slutunderrättelse Ingen erinran

Misstänkt (Efternamn och förnamn)	Personnummer
Daahir, Najah Ahmed	20021006-1420

Brott	Förhandsgodkännande enligt RB 48:10
Förberedelse till mord, Grovt vapenbrott, Involverande av en underårig i brottslighet	Nej

Misstänkt har delgivits information om att förenklad delgivning kan komma att användas av polis och tingsrätt (skriftligt överlämnad vid ett personligt sammanträffande).
2024-05-16

Misstänkt har delgivits information om att tillgänglighetsdelgivning kan komma att användas av tingsrätt (skriftligt överlämnad vid ett personligt sammanträffande).

Underrättad om slutförd förundersökning / utredning enligt RB 23:18a	Yttrande senast (rådrum)
2024-05-31, underrättelse genom vanlig delgivning	2024-06-14
	Resultat av slutunderrättelse Ingen erinran

Försvarare
Abbaszadeh, Soren, förordnad 2023-12-14

Underrättad om slutförd förundersökning / utredning	Yttrande senast (rådrum)
2024-05-31, skriftlig underrättelse	2024-06-14
	Resultat av slutunderrättelse Ingen erinran

Brott i ärendet

Brottsbeskrivning
Grovt vapenbrott

Brottsplatsadress	Händelse inträffad	Händelse inträffad mellan
Örebro, Örebro	- - :	2023-12-12 - 2023-12-14

Aktör	Roll
Amin, Ahmed Mohammed	Vittne
Daahir, Najah Ahmed	Misstänkt
Eklund, Nils Elias	Misstänkt
El Kelany, Omar Galal	Misstänkt
Hanna, Marcos Josef	Misstänkt
Ibrahim, Mohammed Mohammed Solyman	Vittne
Kefela Tesfamicael, Mabel	Vittne
Keiski, Alex	Misstänkt
Khalafalla, Ahmed Ramadan Khairi	Misstänkt
Lindberg, Berit Helene	Vittne
Pers, Johan Håkan	Vittne
Svedlund, Kjell Michael Linus Thomas	Vittne
Tajeddin, Samer	Vittne
Åhlin, Didrik Sten	Vittne

Brottsbeskrivning
Involverande av en underårig i brottslighet

Brottsplatsadress	Händelse inträffad	Händelse inträffad mellan
Örebro, Örebro	- - :	2023-12-12 - 2023-12-13

Aktör	Roll
Daahir, Najah Ahmed	Misstänkt
El Kelany, Omar Galal	Misstänkt
Hanna, Marcos Josef	Misstänkt
Keiski, Alex	Misstänkt
Khalafalla, Ahmed Ramadan Khairi	Misstänkt
Svedlund, Kjell Michael Linus Thomas	Vittne
Tajeddin, Samer	Vittne

Brottsbeskrivning
Förberedelse till mord

Brottsplatsadress	Händelse inträffad	Händelse inträffad mellan
Örebro, Örebro	- - :	2023-12-12 - 2023-12-13

Aktör	Roll
Al Janabi, Hussein	Vittne
Almsenius, Wilma Alice	Vittne
Amin, Ahmed Mohammed	Vittne
Beznosov, Andrei	Vittne
Burelius, Lucas Jan	Vittne
Daahir, Najah Ahmed	Misstänkt
Eklund, Ann Malou	Vittne
Eklund, Nils Elias	Misstänkt
El Kelany, Omar Galal	Misstänkt
Farah, Sadia Mohamed	Vittne
Hanna, Carlos Karim	Vittne
Hanna, Marcos Josef	Misstänkt
Harlén, Carl Mikael	Vittne
Högberg, Anna Birgitta	Vittne
Ibrahim Hussein, Abdul Rahman	Misstänkt
Ibrahim, Mohammed Mohammed Solyman	Vittne
Kausis, Andrius	Vittne
Kefela Tesfamicael, Mabel	Vittne
Keiski, Alex	Misstänkt
Khalafalla, Ahmed Ramadan Khairi	Misstänkt
Kianifar, Atena	Vittne
Lindberg, Berit Helene	Vittne
Mohamed, Abdirahim Noh	Vittne
Pers, Johan Håkan	Vittne
Persson, Jimmy Mattias	Vittne
Pettersson, Kent Yngve	Vittne
Rufelt, Axel Ingevald Olof	Vittne
Sellberg, Nidaa Jabbar	Vittne
Stulga, Darius	Vittne
Svedlund, Kjell Michael Linus Thomas	Vittne
Tajeddin, Samer	Vittne
Valaitis, Giedrius	Vittne

Aktör	Roll
Viklund, Jennifer Veronica	Vittne
Åhlin, Didrik Sten	Vittne

Notering

Najah Daahir 20021006-1420 har under förhör blivit underrättat om att det förekommit HÖK Hemlig övervakning av elektronisk kommunikation på följande adresser och tider : Imei nummer 357158812639396 mellan 2023-07-11---2023-12-13
Imei nummer 357158812443617 mellan 2023-07-11---2023-12-13
Sim tfn nummer 46737409561 mellan 2023-10-13--2023-12-13

Elias Eklund 20060522-8519 har under förhör blivit underrättad om att det förekommit HAK hemlig avlyssning av elektronisk kommunikation på tfn 46733420289 2023-12-13--2023-12-27 (i praktiken blev det endast den 2023-12-13 mellan kl 19:03-22:16). På ovan nummer har det även varit HÖK hemlig övervakning av elektronisk kommunikation samt på ytterligare två Imei nr 357848534616041 samt nr 357848534586582 mellan 2023-07-11- 2023-12-13.

Ahmed Khalafalla 20021010-7512 har under förhör blivit underrättad om att det förekommit HÖK hemlig övervakning av elektronisk kommunikation på följande adresser : tfn 46737180549 under perioden 2023-10-13- 2023-12-13.
Imei 357281610086337 mellan 2023-07-11-2023-12-13.
Imei 357652320086330 mellan 2023-07-11-2023-12-13.

Alex Keiski 20011222-0835 har under förhör blivit underrättad om att det förekommit HÖK hemlig övervakning av elektronisk kommunikation på 46737180685 o Imei 354872092063902 mellan 2023-07-11-2023-12-13.

Marcos Hanna 20030318-6357 har under förhör blivit underrättad om att det förekommit HÖK hemlig övervakning av elektronisk kommunikation på telefon 46700316209 mellan 2023-07-11-2023-12-14.
Imei 35411272528159 mellan 2023-08-10-2023-12-14
Imei 35411272528159 mellan 2023-08-10-2023-12-09.
Imei 35411272528159 mellan 2023-09-27-2023-12-03

Innehållsförteckning

Diarienr	Uppgiftstyp	Sida
	Anmälan/Initiala åtgärder	
5000-K1567281-23	Anmälan	11
	Bilaga: Ursprunglig anmälan	
	Händelserapport 0328, 0602 och 0287 - Maskad	12
	Händelserapport Händelserapport nummer 0300	27
	Händelserapport Händelserapport nummer 0587	34
	PM	
	Pm Mats LIndström	51
	PM Angående Lager 157 i Örebro	60
	PM Angående Biltema i Örebro	64
	Bilaga: Filmklipp av köparen av montagehandskar på Biltema	
	PM Övervakningskamera Macdonalds E20 Arboga	69
	Tjänsteanteckning SMHI Väderinformation/snödjup	70
	Bilaga: Väderdata snö SMHI	
	PM Krossgatan 40, Järfälla	72
	Bilaga: Bild/Foto	
	PM Spårning av nyckeltagg	75
	Norrbygatan 33	
	Skiss Norrbygatan 33 lgh 1103	76
	PM angående spaningsinsats i Örebro 2023-12-13	78
	PM Norrbygatan 33 iakttagelser	80
	PM Norrbygatan 33 lgh 1103	82
	PM Elias på Coop	83
	PM Norrbygatan 33 och 31. Iakttagelser	84
	PM Norrbygatan 33, Coop	85
	PM Husrannsakan Norrbygatan 33	87
	PM Husrannsakan Norrbygatan 33 lgh 1301 2023-12-20	89
	Bilaga: Bild/Foto	
	PM Spårning av Keiskis nyckel och låstagg	96
	Bilaga: Nyckelring, nyckel och låstagg	
	Gjutaregatan 9	
	PM Planritning Gjutaregatan 9 - fastighet Flädern 7	98
	Bilaga: Skiss	
	Karta Gjutaregatan 9B	103
	Fotografi(er) från filip Gjutaregatan	104
	PM Fastighetsägare Gjutaregatan 9	155
	Fotografi(er) Privata D-link kamera gjutaregatan 9 Örebro	156
	PM Spaning Gjutaregatan 9	159
	PM Soptunna utanför adressen, Gjutaregatan 9	161
	Bilaga: bild på foto ica Ekershallen	
	PM PM Husrannsakan Gjutaregatan 9	164

PM Gjutaregatan 7 lgh 1002 ... 168
PM Gjutaregatan 9 ... 169
PM Gjutaregatan 9 ... 170
PM Spårning av beslagtagen ammunition ... 172
Bilaga: Bg 144469 p20
PM person som är folkbokförd i lgh 1001 Gjutareg. 9 B ... 176
PM jämförelse Gjutaregatan ... 177
Bilaga: Övrigt
Personbil UXC309
PM Husrannsakan PB UXC309/ anträffande av vapen ... 238
PM vapen i pb UXC309 ... 240
PM Identifiering av lägenhet på Gjutareg 9 i Örebro ... 241
Bilaga: Från film (mobiltelefon)
Bilaga: Gjutaregatan 9, Örebro (Google maps)
PM UXC309 Om beslagen ur bilen ... 246
PM ägarförhållande UXC 309 ... 247
Tjänsteanteckning UXC309 Parkeringsanmärkningar ... 248
Registerutdrag Ägarbyte UXC309 27/9 utdrag Transportstyrelsen ... 249
Bilaga: Övrigt
Taxi
PM Angående Örebro Taxi Vift ... 252
PM kontroll betalstationer och ATK pb YEX052 ... 253
Örnsköldsgatan 79
Hundinsats Husrannsakan Örnsköldsgatan 79 ... 254
PM HusrannsakansPM Örnsköldsgatan 79, Örebro ... 256

Förhör vittne
Förhör med annan, Sellberg, Nidaa Jabbar 1 ... 258
Bilaga: Hyreskontrakt
Bilaga: SMS konversation
Förhör med annan, Sellberg, Nidaa Jabbar 2 ... 267
Förhör med vittne, Sellberg, Nidaa Jabbar Förhör 3 ... 268
Förhör med vittne, Sellberg, Nidaa Jabbar nycklarna ... 273
PM Obetald hyra Gjutaregatan 9 ... 274
Förhör med vittne, Burelius, Lucas Jan ... 275
PM Medverkan i förhör ... 276
Förhör med vittne, Åhlin, Didrik Sten ... 277
Förhör med vittne, Pers, Johan Håkan ägare pb UCX309 ... 278
Förhör med vittne, Pers, Johan Håkan Kompletterande förhör Pers ... 279
Bilaga: Bild UXC309, ägarbytesdokument samt Gjutaregatan 9
Registerutdrag Utdrag Transportstyrelsen ägarbyte UXC309 ... 285
Bilaga: Övrigt

Förhör med vittne, Persson, Jimmy Mattias Förhör angående UXC 309..... 289
Förhör med annan, Farah, Sadia Mohamed najhas mamma..... 290
Förhör med vittne, Kianifar, Atena 297
Bilaga: Sms konversation
Förhör med vittne, Rufelt, Axel Ingevald Olof Förhör med Axel Rufelt..... 302
Tjänsteanteckning Eftersökande av Linus Svedlund för vittnesförhör..... 304
Förhör med vittne, Kefela Tesfamicael, Mabel 305
Bilaga: Bild/Foto
Förhör vittne Almsenius, Wilma Alice
Förhör med vittne, Almsenius, Wilma Alice 1..... 309
Förhör med vittne, Almsenius, Wilma Alice 2..... 314
Förhör med vittne, Almsenius, Wilma Alice 3..... 322
Förhör med vittne, Almsenius, Wilma Alice Foton skärmbilder med mera..... 327
Bilaga: Foton av skärmdumpar Wilmas telefon
Skärmdumpar; Konversation med flickvän Wilma..... 334
Skärmdumpar; Konversation med flickvän Wilma..... 351
Positioner för Elias Eklund..... 354
PM Kontakter med flickvän..... 360
Förhör vittne Eklund, Ann Malou
Förhör med annan, Eklund, Ann Malou 361
Förhör med annan, Eklund, Ann Malou 2..... 363
Skärmdumpar: Konversation med mamma..... 383
Chat konversation Elias-mamma Malou..... 386
Förhör taxichaufförer
Förhör med vittne, Amin, Ahmed Mohammed Taxichaufför Stockholm -..... 477
Örebro 1.....
Förhör med vittne, Amin, Ahmed Mohammed Förhör med Ahmed Amin..... 481
Förhör med vittne, Mohamed, Abdirahim Noh Taxichaufför Örebro 1..... 488
Bilaga: Bild/Foto
Förhör med vittne, Mohamed, Abdirahim Noh Förhör med ABDIRAHIM..... 501
Noh Mohamed.....
PM Taxichaufförens mobiltelefon..... 507
Förhör med vittne, Ibrahim, Mohammed Mohammed Solyman Ägare pb..... 508
GKN595.....
Förhör med vittne, Tajeddin, Samer Taxi/Uber-chaufför..... 509
Övervakningskameror
Förhör med vittne, Viklund, Jennifer Veronica ok/q8 Arboga..... 510
Förhör med vittne, Lindberg, Berit Helene Dinners Arboga..... 511

Dörrknackning Gjutaregatan

Förhör med vittne, Valaitis, Giedrius Dörrknackning Gjutaregatan 9..... 512
Förhör med vittne, Valaitis, Giedrius Kompletterande förhör avseende svart.. 514
Saab.....
Förhör med vittne, Kausis, Andrius Förhör med Kausis..... 516
Förhör med vittne, Stulga, Darius Förhör med Stulga..... 518
Förhör med vittne, Beznosov, Andrei 520
PM Mantvidas Paulaskas..... 522

Undersökningsprotokoll

Undersökningsprotokoll Elskotrar laddning..... 523

Finansiell utredning

Finansiell utredning Finansiell utredning Abdul Hussein..... 529
Finansiell utredning Finansiell utredning Alex Keiski..... 535
Finansiell utredning Finansiell utredning Elias Eklund..... 540
Finansiell utredning Finansiell utredning Ahmed Khalafalla..... 546
Finansiell utredning Finansiell utredning Marcos Hanna..... 554
Finansiell utredning Finansiell utredning Najah Daahir..... 565
Finansiell utredning Omar El Kelany..... 577
Nyttjande av banktjänster på individer av intresse..... 582
Swish och Korttransaktioner..... 590

Ärende analys

Ärendesammanställning..... 591
Bilaga: Text
Bilaga till ärendesam och brukaranalys-Terminologi..... 915

Personalia

Bilaga skäligen misstänkt, Daahir, Najah Ahmed..... 919
Personalia, Daahir, Najah Ahmed..... 921
Bilaga skäligen misstänkt, Eklund, Nils Elias..... 922
Personalia, Eklund, Nils Elias..... 923
Bilaga skäligen misstänkt, El Kelany, Omar Galal..... 924
Personalia, El Kelany, Omar Galal..... 926
Bilaga skäligen misstänkt, Hanna, Marcos Josef..... 927
Personalia, Hanna, Marcos Josef..... 929
Bilaga skäligen misstänkt, Ibrahim Hussein, Abdul Rahman..... 930
Bilaga skäligen misstänkt, Keiski, Alex..... 931
Personalia, Keiski, Alex..... 933
Bilaga skäligen misstänkt, Khalafalla, Ahmed Ramadan Khairi..... 934

Personalia, Khalafalla, Ahmed Ramadan Khairi..... 936

Anmälningsuppgifter

Anmälningsdatum: 2023-12-13 15:39
Anmälningssätt: Telefon

Enhet: 5702UTGB1, Grova brott 1 PO Örebro
Anmälningsansvarig: Morin, Anna

Brott/Händelse

Brott/Benämning: Mord
Variant: Mord
Brottsform: Förberedelse till
Rubricering: Förberedelse till mord

Örebro, Örebro

Fr.o.m Tisdag 2023-12-12 t.o.m Onsdag 2023-12-13

Misstänkta personer:

Övriga aktörer:

Fritext

Uppgifter har inkommit till polisen som gör gällande att det finns anledning att anta att ett mord på okänd person förbereds i närtid till anmälans upprättande

-

KC-POLIS

Händelserapport: **5701-20231213-0287 (AVSLUTAD)**

2023-12-13 13:29:56	0301, MORD/DRÅP	5701-20231213-0287 / 5701	SOS AB	GRUND
Prio.:(3) 3 NÄRTID	ELIAS	ÖREBRO	Ansvarig tjg nr:043700	
Operatör:7ANGS	Operatör:7GUOS	570210 (6574147,1467365)	-RLC57-125	

Adressinformation	
NORRBYGATAN 33, NORRBY, ÖREBRO, 70368	
Platsinfo:	[X] Adressvaliderad

Åtgärdskod
ANMÄLAN
FRIHETSBERÖVAD
PM/ÖVRIG DOKUMENTATION
KLAR FÖR AVSLUT

Anmälarinformation
MALOU, [redacted]
MAMMA [?] Media [N] Kontakta anmälaren
Notes:

Datum/tid		
Påbörjad HR	2023-12-13	13:29:56
Parkerad	2023-12-13	13:30:31
Registrerad	2023-12-13	13:31:32
Beordrad	2023-12-13	16:55:57
Påbörjat uppdrag	2023-12-13	20:22:37
Klar på plats	2023-12-14	01:25:16
Frihetsberövad	2023-12-13	23:03:29
Återöppnad	2023-12-14	09:36:25
Klar	2023-12-14	04:11:28
Åtgärdskodad	2023-12-14	09:37:59
Avslutad	2023-12-14	09:46:26

Patrullaktivitet					
22-8230	2023-12-13	16:55:57	043700		Beordrad
	NORRBYGATAN 33, NORRBY, ÖREBRO				
22-8250	2023-12-13	16:56:03	023081		Beordrad
	NORRBYGATAN 33, NORRBY, ÖREBRO				
22-8260	2023-12-13	16:56:06	000272		Beordrad
	NORRBYGATAN 33, NORRBY, ÖREBRO				
22-8230	2023-12-13	20:22:37	043700		Påbörjat uppdrag
	NORRBYGATAN 33, NORRBY, ÖREBRO				
22-8250	2023-12-13	20:22:38	023081		Påbörjat uppdrag
	NORRBYGATAN 33, NORRBY, ÖREBRO				
22-8260	2023-12-13	20:22:39	000272		Påbörjat uppdrag
	NORRBYGATAN 33, NORRBY, ÖREBRO				
23-1430	2023-12-13	22:51:18	083349	070461	Beordrad
	NORRBYGATAN 33, NORRBY, ÖREBRO				
23-1430	2023-12-13	22:51:23	083349	070461	Beordrad

	MEDDELANDE SÄNT NORRBYGATAN 33, NORRBY, ÖREBRO; ELIAS; OL				
23-9130	2023-12-13	22:51:46	073719	068156	Beordrad
	NORRBYGATAN 33, NORRBY, ÖREBRO				
23-9130	2023-12-13	22:52:14	073719	068156	Beordrad
	MEDDELANDE SÄNT NORRBYGATAN 33, NORRBY, ÖREBRO; ELIAS; OL				
23-9140	2023-12-13	22:53:30	073265	065795	Beordrad
	NORRBYGATAN 33, NORRBY, ÖREBRO				
23-9140	2023-12-13	22:53:43	073265	065795	Beordrad
	MEDDELANDE SÄNT NORRBYGATAN 33, NORRBY, ÖREBRO; ELIAS; OL				
23-9140	2023-12-13	22:56:03	073265	065795	Påbörjat uppdrag
	138608				
23-1430	2023-12-13	23:00:33	083349	070461	Påbörjat uppdrag
	138651				
23-9140	2023-12-13	23:03:29	073265	065795	Frihetsberövad
	NORRBYGATAN 33, NORRBY, ÖREBRO				
23-1430	2023-12-13	23:06:10	083349	070461	Klar på plats
	NORRBYGATAN 33, NORRBY, ÖREBRO				
23-1430	2023-12-13	23:06:26	083349	070461	Frihetsberövad
	>3+1 ARRESTEN				
23-9630	2023-12-13	23:54:05	042069		Beordrad
	NORRBYGATAN 33, NORRBY, ÖREBRO				
23-9630	2023-12-13	23:55:09	042069		Beordrad
	MEDDELANDE SÄNT NORRBYGATAN 33, NORRBY, ÖREBRO; ELIAS; OL				
23-9630	2023-12-14	00:02:07	042069		Påbörjat uppdrag
	138650				
22-8230	2023-12-14	00:09:43	043700		Klar på plats
	NORRBYGATAN 33, NORRBY, ÖREBRO				
22-8230	2023-12-14	00:09:44	043700		Ledig
22-8250	2023-12-14	00:09:45	023081		Klar på plats
	NORRBYGATAN 33, NORRBY, ÖREBRO				
22-8250	2023-12-14	00:09:45	023081		Ledig
22-8260	2023-12-14	00:09:46	000272		Klar på plats
	NORRBYGATAN 33, NORRBY, ÖREBRO				
22-8260	2023-12-14	00:09:46	000272		Ledig
23-9130	2023-12-14	00:35:01	073719	068156	Beordrad
	NORRBYGATAN 33, NORRBY, ÖREBRO				
23-9130	2023-12-14	00:37:04	073719	068156	Påbörjat uppdrag
	NORRBYGATAN 33, NORRBY, ÖREBRO				
23-9130	2023-12-14	00:37:05	073719	068156	Klar på plats
	NORRBYGATAN 33, NORRBY, ÖREBRO				
23-9130	2023-12-14	00:37:17	073719	068156	Frihetsberövad
	>2+1 GRIP				
23-9630	2023-12-14	00:57:07	042069		Påbörjat uppdrag
	NORRBYGATAN 33, NORRBY, ÖREBRO				
23-1430	2023-12-14	00:57:07	083349	070461	Frihetsberövad
	NORRBYGATAN 33, NORRBY, ÖREBRO				
23-9140	2023-12-14	00:57:07	073265	065795	Frihetsberövad

	NORRBYGATAN 33, NORRBY, ÖREBRO				
23-9130	2023-12-14	00:57:07	073719	068156	Frihetsberövad
	NORRBYGATAN 33, NORRBY, ÖREBRO				
23-9630	2023-12-14	01:03:08	042069		Klar på plats
	NORRBYGATAN 33, NORRBY, ÖREBRO				
23-9630	2023-12-14	01:03:09	042069		Ledig
23-9140	2023-12-14	01:25:08	073265	065795	Ledig
23-1430	2023-12-14	01:25:16	083349	070461	Klar på plats
	>BYTA LOSKOLV				
23-1430	2023-12-14	01:44:14	083349	070461	Ledig
23-9130	2023-12-14	04:11:28	073719	068156	Ledig

Relation:	
HÄNDELSE - REL.	5701-20231213-0328 LÄNKADE AV OPERATÖR: 7GEBA
HÄNDELSE - REL.	5701-20231213-0468 LÄNKADE AV OPERATÖR: 7KREL
HÄNDELSE - REL.	5701-20231213-0602 LÄNKADE AV OPERATÖR: 7KRKJ
HÄNDELSE - REL.	5701-20231213-0587 LÄNKADE AV OPERATÖR: 7FRFL
PERSON - GRIPEN	ALEX KEISKI
PERSON - GRIPEN	REBECKA LINDSTRÖM
PERSON - GRIPEN	OMAR EL KELANY

Fritext				
SOS RINGER, EN MAMMA I STOCKHOLM SOM RINGER OCH ÄR OROLIG ATT HENNES SON SKA DÖDA NÅGON I ÖREBRO	2023-12-13	13:30:45	RLC57-125	7ANGS
*	2023-12-13	13:30:45	RLC57-125	7ANGS
NÅGOT "AVSLUTNINGSJOBB", HAN HAR SKICKAT SMS TILL SIN FLICKVÄN	2023-12-13	13:31:00	RLC57-125	7ANGS
*	2023-12-13	13:31:01	RLC57-125	7ANGS
ELIAS EKLUND, 17 ÅR GAMMAL	2023-12-13	13:31:05	RLC57-125	7ANGS
*	2023-12-13	13:31:06	RLC57-125	7ANGS
HAN HAR SKRIVIT TILL TJEJEN ATT HAN SKA IN PÅ NORRBYGATAN I ÖREBRO. IGÅR SKA HAN HA VARIT I VÄLLINGBY	2023-12-13	13:31:30	RLC57-125	7ANGS
*	2023-12-13	13:31:30	RLC57-125	7ANGS
TEL SONEN [redacted]	2023-12-13	13:31:53	RLC57-125	7ANGS
*	2023-12-13	13:31:54	RLC57-125	7ANGS
ANM UPPGER ATT DET HAR VARIT PROBLEM TIDIGARE MED SONEN. POLISEN OCH SOCIALEN HAR VARIT INKOPPLADE I SOMRAS	2023-12-13	13:32:29	RLC57-125	7ANGS
*	2023-12-13	13:32:29	RLC57-125	7ANGS
ANM VÄLDIGT UPPJAGAD OCH GRÅTER I TELEFONEN	2023-12-13	13:32:36	RLC57-125	7ANGS
*	2023-12-13	13:32:37	RLC57-125	7ANGS
	2023-12-	13:32:50	RLC57-125	7ANGS

HAN SKA HA SAGT TILL MAMMAN IGÅR KVÄLL ATT HAN SKA GÖRA ETT AVLSUTNINGSJOBB SÅ ATT DE KAN LEVA	13			
*	2023-12-13	13:32:51	RLC57-125	7ANGS
Personnr:060522-8519 Kön:M	2023-12-13	13:33:26	RLC57-125	7ANGS
BERÖRD PERSON ELIAS EKLUND	2023-12-13	13:33:26	RLC57-125	7ANGS
*	2023-12-13	13:33:28	RLC57-125	7ANGS
SKA HA VARIT INLÅST I EN BYGGNAD I VÄLLINGBY TILLSAMMANS MED EN ANNAN KILLE, ANM VET INTE VEM. SKA HA VARIT FÖR ATT DÖDA NÅGON	2023-12-13	13:33:56	RLC57-125	7ANGS
*	2023-12-13	13:33:56	RLC57-125	7ANGS
SONEN SKA HA SAGT TIDIGARE ATT HAN VARIT INBLANDAD MED VÅRBYNÄTVERKET, ANM VET INTE OM DET OM DET STÄMMER	2023-12-13	13:35:25	RLC57-125	7ANGS
*	2023-12-13	13:35:27	RLC57-125	7ANGS
FLICKVÄNNEN ÄR I GÖTEBORG, HETER WILMA. ANM HAR KONTAKT MED HENNE SEDAN IGÅR KVÄLL	2023-12-13	13:35:49	RLC57-125	7ANGS
*	2023-12-13	13:35:50	RLC57-125	7ANGS
WILMA HAR SKRIVIT TILL ANM "RING FUCKING POLISEN"	2023-12-13	13:35:58	RLC57-125	7ANGS
*	2023-12-13	13:35:59	RLC57-125	7ANGS
ANM FÖRSÖKT RINGA OCH SKRIVA TILL ELIAS, HAN SVARAR INTE. HAN HAR STÄNGT AV SÅ FLICKVÄNNEN KAN INTE SE VAR HAN BEFINNER SIG PÅ SNAPKARTAN ETC	2023-12-13	13:37:27	RLC57-125	7ANGS
*	2023-12-13	13:37:27	RLC57-125	7ANGS
ÅTKOMSTSKYDDAT HR: AV RLC	2023-12-13	13:39:00	RLC57-121	7HAER
VB FLAGGA SATT	2023-12-13	13:45:19	RLC57-100	7OLKO
*	2023-12-13	13:48:03	RLC57-125	7ANGS
LCOP KONTAKTAT UND. INGEN KOPPLING TILL ÖREBRO I NULÄGET	2023-12-13	13:49:02	RLC57-125	7ANGS
*	2023-12-13	13:49:03	RLC57-125	7ANGS
LCOP RINGER ELIAS PÅ OVAN TELNR	2023-12-13	13:55:43	RLC57-125	7ANGS
SIGNALER GÅR FRAM, DÄREFTER MOBILSVAR	2023-12-13	13:56:10	RLC57-125	7ANGS
*	2023-12-13	13:56:10	RLC57-125	7ANGS
OPL FRIGG: ANNA JOHANSSON	2023-12-13	13:57:02	RLC57-121	7HAER
*	2023-12-13	13:57:02	RLC57-121	7HAER
RTC INFO FLAGGA SATT	2023-12-13	13:59:46	RLC57-121	7HAER
UND FLAGGA SATT	2023-12-13	14:00:17	RLC57-125	7ANGS
*	2023-12-13	14:00:20	RLC57-125	7ANGS
	2023-12-	14:01:46	RLC57-125	7ANGS

LCOP PRATAR MED ANM IGEN. NÄR ELIAS LÄMNADE HEMMET IGÅR HADE HAN MED EN SVART ADIDASVÄSKA MED KLÄDER. SEDAN HAR DET FRAMKOMMIT, OKLART HUR, ATT HAN SKA VARA BORTA I EN VECKA	13			
*	2023-12-13	14:01:46	RLC57-125	7ANGS
OKLART HUR HAN VAR KLÄDD, BRUKAR VARA SVARTKLÄDD	2023-12-13	14:01:55	RLC57-125	7ANGS
*	2023-12-13	14:01:55	RLC57-125	7ANGS
ELIAS SKA HA SATT PÅ SNAPKARTAN IGEN SÅ ATT FLICKVÄNNEN KAN SE HANS POSITION. HAN SKA BEFINNA SIG I ÖREBRO ENLIGT KARTAN	2023-12-13	14:05:25	RLC57-125	7ANGS
*	2023-12-13	14:05:25	RLC57-125	7ANGS
TEL FLICKVÄNNEN WILMA [redacted]	2023-12-13	14:05:36	RLC57-125	7ANGS
*	2023-12-13	14:05:36	RLC57-125	7ANGS
WILMA RINGER ANM MEDAN LCOP HAR SAMTAL, WILMA SKULLE DÅ KOPPLA IHOP ELIAS KOMPIS MED ANM MEN ANM BAD HENNE LÄGGA PÅ	2023-12-13	14:06:41	RLC57-125	7ANGS
*	2023-12-13	14:06:41	RLC57-125	7ANGS
ENLIGT KARTAN SKA HAN BEFINNA SIG PÅ NORRBYGATAN I ÖREBRO	2023-12-13	14:06:58	RLC57-125	7ANGS
*	2023-12-13	14:07:03	RLC57-125	7ANGS
WILMA SKA FÖRSÖKA HITTA BÄTTRE POSITION. ALLRA LÄNGST UPP, VID NORRBYGATAN 33. VAR DÄR FÖR CA 20 MINUTER SEDAN	2023-12-13	14:07:32	RLC57-125	7ANGS
*	2023-12-13	14:07:32	RLC57-125	7ANGS
ELIAS SKA HA PRATAT MED SIN BROR OCH DÅ SAGT ATT HAN BEFINNER SIG I EN LGH PÅ NORRBYGATAN TILLSAMMANS MED TRE KILLAR OCH EN TJEJ SOM HAN INTE KÄNNER. DE SKA ALLA HA SKOTTSÄKER	2023-12-13	14:08:17	RLC57-125	7ANGS
VÄST PÅ SIG	2023-12-13	14:08:17	RLC57-125	7ANGS
*	2023-12-13	14:08:17	RLC57-125	7ANGS
SKA HA KOMMIT DIT MED BIL INATT	2023-12-13	14:08:28	RLC57-125	7ANGS
*	2023-12-13	14:08:29	RLC57-125	7ANGS
WILMA PRATADE MED ELIAS VID 3-TIDEN. DÄREFTER HÄMTADE DE HONOM, STÄNGDE AV HANS TELEFON OCH KÖRDE HONOM TILL ÖREBRO. HAN FICK TILLBAKA TELEFONEN NÄR HAN VAKNADE	2023-12-13	14:08:54	RLC57-125	7ANGS
*	2023-12-13	14:08:54	RLC57-125	7ANGS
WILMA SÄGER ATT HAN KOMMER BEGÅ ETT MORD INOM ETT DYGN. ENLIGT WILMA HAR HAN PTSD OCH FLASHBACKS FRÅN SAKER HAN GJORT INNAN SOM HON INTE VET EXAKT VAD DET ÄR. WILMA ÄR INTE SÄKER	2023-12-13	14:10:09	RLC57-125	7ANGS
PÅ OM HAN VILL VARA MED I ALLT DET HÄR ELLER INTE. NU DET SENASTE HADE HAN DOCK SKRIVIT ATT HAN INTE VILL, HAN VILL DÄRIFRÅN	2023-12-13	14:10:09	RLC57-125	7ANGS
*	2023-12-13	14:10:10	RLC57-125	7ANGS
	2023-12-	14:12:23	RLC57-125	7ANGS

TITTAT UNDER KNAPPEN HISTORIK NORRBYGATAN 33 [redacted]	13			
*	2023-12-13	14:12:31	RLC57-125	7ANGS
VB INFORMERAD	2023-12-13	14:25:02	RLC57-100	2ANTO
--	2023-12-13	14:25:03	RLC57-100	2ANTO
Länkad Per Händelse 5701-20231213-0328	2023-12-13	14:27:44	RLC57-116	7GEBA
-	2023-12-13	14:28:19	RLC57-116	7GEBA
FLICKVÄNNEN RINGER IN: SÄGER ATT HENNES KILLE HAR BLIVIT KIDNAPPAD FÖR ATT GENOMFÖRA ETT MORD I ÖREBRO	2023-12-13	14:28:50	RLC57-116	7GEBA
-	2023-12-13	14:28:50	RLC57-116	7GEBA
RÄTTELSE: FLICKVÄNNEN VET INTE OM MORDET KOMMER SKE I ÖREBRO MEN HON VET ATT HAN FINNS I ÖREBRO I EN LÄGENHET	2023-12-13	14:29:05	RLC57-116	7GEBA
-	2023-12-13	14:29:05	RLC57-116	7GEBA
I LÄGENHETNE SKA DET FINNAS TRE KILLAR OCH EN TJEJ OCH DE SKA ALLA VARA BEVÄPNANDE	2023-12-13	14:29:16	RLC57-116	7GEBA
-	2023-12-13	14:29:16	RLC57-116	7GEBA
TELEFONNUMMER TILL POJKVÄNNEN ELIAS: 0733420289	2023-12-13	14:30:05	RLC57-116	7GEBA
-	2023-12-13	14:30:05	RLC57-116	7GEBA
WILMA UPPGER ATT VI INTE KAN RINGA ELIAS DÅ HAN SITTER ÖVERVAKNAD AV FOLK JUST NU OCH ATT HAN INTE KAN TALA FRITT	2023-12-13	14:30:22	RLC57-116	7GEBA
-	2023-12-13	14:30:23	RLC57-116	7GEBA
ÅTKOMSTSKYDD ÄNDRAT	2023-12-13	14:31:44	RLC57-121	7HAER
J KOLM OCH M ROYAL TILLAGDA I ÅTKOMSTSKYDD	2023-12-13	14:32:05	RLC57-121	7HAER
*	2023-12-13	14:32:07	RLC57-121	7HAER
ROYAL KOMMER TA EN DIALOG MED JFUL GÄLLANDE EN EV FU	2023-12-13	14:33:24	RLC57-121	7HAER
*	2023-12-13	14:33:25	RLC57-121	7HAER
WILMA KAN INTE SE ELIAS PÅ KARTAN LÄNGRE.	2023-12-13	14:34:55	RLC57-116	7GEBA
-	2023-12-13	14:34:55	RLC57-116	7GEBA
ELIAS SKREV FÖR CA 10 MIN SEDAN ATT PERSONERNA SKULLE IVÄG (FLICKVÄNNEN VET INTE VART) OCH HON MISSTÄNKR ATT ELIAS HAR TVINGATS FÖLJA MED DE	2023-12-13	14:36:45	RLC57-116	7GEBA
-	2023-12-13	14:36:45	RLC57-116	7GEBA
FLICKVÄNNEN WILMA HAR FÅTT ÅTERRINGNINGSNUMRET TILL RLC	2023-12-13	14:37:04	RLC57-116	7GEBA
-	2023-12-13	14:37:04	RLC57-116	7GEBA
WILMA: [redacted]	2023-12-13	14:37:38	RLC57-116	7GEBA
-	2023-12-	14:37:38	RLC57-116	7GEBA

	13			
WILMA RINGER ÅTER VIA ÅTERRINGNINGSNUMMER OM HON FÅR NÅGON NY INFORMATION OCH HON KOMMER FINNAS TILLGÄNGLIG PÅ SIN TELEFON	2023-12-13	14:38:03	RLC57-116	7GEBA
-	2023-12-13	14:38:03	RLC57-116	7GEBA
CHATT FLAGGA SATT	2023-12-13	14:45:35	RLC57-122	7BJAN
@010577	2023-12-13	14:48:58	SYSGENWSTN	010577
@009989	2023-12-13	14:50:25	SYSGENWSTN	010577
KAN RLC LÄGGQ IN ANDREAS BÖRJESSON I HR:ET /JFUL RASMUSSON	2023-12-13	14:56:46	SYSGENWSTN	010577
**	2023-12-13	14:58:37	RLC57-121	7KREL
ÅTKOMSTSKYDD ÄNDRAT	2023-12-13	15:05:39	RLC57-121	7KREL
*	2023-12-13	15:05:42	RLC57-121	7KREL
JFUL RASMUSSON MEDDELAR ATT ÄRENDET ÄR ÖVERLÄMNAT TILL REG UTREDNINGSGRUPP, BÖRJESSON UTSEDD TILL PIC	2023-12-13	15:07:22	RLC57-121	7KREL
*	2023-12-13	15:07:23	RLC57-121	7KREL
MÖTE VB - YB KOLM: KOLM UTSEDD SOM PIC VID EVENTUELL REPRESSIV INSATS I ÄRENDET. BÖRJESSON ANSVARIG FÖR SPANINGSINSATSEN. RIL OLSEN BISTÅR INSATSEN I DEN MÅN DET BEHÖVS.	2023-12-13	15:49:31	RLC57-100	2ANTO
--	2023-12-13	15:49:43	RLC57-100	2ANTO
@7KRBL	2023-12-13	16:04:52	RLC57-126	7KRBL
@7POHA	2023-12-13	16:05:17	RLC57-126	7KRBL
@7SOBR	2023-12-13	16:05:35	RLC57-126	7KRBL
*	2023-12-13	16:05:39	RLC57-126	7KRBL
DÅ UPPDRAGET ÄR AV SÅDAN KARAKTÄR ATT DET KAN ANTAS ATT POLISPERSONAL KAN KOMMA ATT UTSÄTTAS FÖR EN SÄRSKILT RISKFYLLD SITUATION BESLUTAS OM ANVÄNDANDE AV FÖRSTÄRKNINGSVAPEN	2023-12-13	16:42:29	RLC57-100	2ANTO
KLASS 1 OCH 2 ENLIGT FAP 104:2 6§. ANVÄNDANDET FÅR SKE ENDAST I UPPKOMMEN NÖDVÄRNSSITUATION. BESLUTET GÄLLER I ÄRENDET AVDELAD RI-PERSONAL.	2023-12-13	16:42:29	RLC57-100	2ANTO
--	2023-12-13	16:42:37	RLC57-100	2ANTO
22-8230 BEORDRAD VIA DRAG/SLÄPP	2023-12-13	16:55:57	RLC57-113	7GUOS
22-8250 BEORDRAD VIA DRAG/SLÄPP	2023-12-13	16:56:03	RLC57-113	7GUOS
22-8260 BEORDRAD VIA DRAG/SLÄPP	2023-12-13	16:56:06	RLC57-113	7GUOS
--	2023-12-13	16:56:12	RLC57-113	7GUOS
Länkad Per Händelse 5701-20231213-0468	2023-12-13	18:10:39	RLC57-121	7KREL
22-8230 Påbörjat uppdrag	2023-12-13	20:22:37	RLC57-122	7SOBR
22-8250 Påbörjat uppdrag	2023-12-	20:22:38	RLC57-122	7SOBR

	13			
22-8260 Påbörjat uppdrag	2023-12-13	20:22:39	RLC57-122	7SOBR
*	2023-12-13	21:01:24	RLC57-121	7KREL
TROLIGTVIS BEFINNER SIG ELIAS PÅ DENNA ADRESS	2023-12-13	21:01:37	RLC57-121	7KREL
*	2023-12-13	21:01:38	RLC57-121	7KREL
UPPGIFT HAR KOMMIT TILL VB ATT ELIAS ÄR GRIPEN	2023-12-13	22:18:47	RLC57-100	2NIDA
-	2023-12-13	22:51:12	RLC57-125	7FRFL
23-1430 BEORDRAD VIA DRAG/SLÄPP	2023-12-13	22:51:18	RLC57-125	7FRFL
23-9130 BEORDRAD VIA DRAG/SLÄPP	2023-12-13	22:51:46	RLC57-125	7FRFL
23-9140 BEORDRAD VIA DRAG/SLÄPP	2023-12-13	22:53:30	RLC57-125	7FRFL
23-9140 Påbörjat uppdrag	2023-12-13	22:56:03	SYSAWSRV	SYSTEM
23-1430 Påbörjat uppdrag	2023-12-13	23:00:33	SYSAWSRV	SYSTEM
-	2023-12-13	23:03:19	RLC57-125	7FRFL
23-9140 Frihetsberövad	2023-12-13	23:03:29	RLC57-125	7FRFL
-	2023-12-13	23:03:31	RLC57-125	7FRFL
23-9140: +1 MOT ARRESTEN	2023-12-13	23:03:38	RLC57-125	7FRFL
-	2023-12-13	23:03:38	RLC57-125	7FRFL
23-1430 Klar på plats	2023-12-13	23:06:10	RLC57-126	7LOMO
23-1430 Frihetsberövad	2023-12-13	23:06:26	RLC57-126	7LOMO
-	2023-12-13	23:06:31	RLC57-126	7LOMO
Personnr:011222-0835 Kön:M	2023-12-13	23:07:04	RLC57-126	7LOMO
GRIPEN ALEX KEISKI	2023-12-13	23:07:05	RLC57-126	7LOMO
-	2023-12-13	23:07:08	RLC57-126	7LOMO
Länkad Per Händelse 5701-20231213-0602	2023-12-13	23:35:23	RLC57-121	7KRKJ
23-9630 BEORDRAD VIA DRAG/SLÄPP	2023-12-13	23:54:05	RLC57-125	7FRFL
-	2023-12-13	23:59:35	RLC57-126	7LOMO
23-9630 Påbörjat uppdrag	2023-12-14	00:02:07	SYSAWSRV	SYSTEM
22-8230 Klar på plats	2023-12-14	00:09:43	RLC57-123	7ROHA
22-8230 Ledig	2023-12-14	00:09:44	RLC57-123	7ROHA
22-8250 Klar på plats	2023-12-14	00:09:45	RLC57-123	7ROHA

22-8250 Ledig	2023-12-14	00:09:45	RLC57-123	7ROHA
22-8260 Klar på plats	2023-12-14	00:09:46	RLC57-123	7ROHA
22-8260 Ledig	2023-12-14	00:09:46	RLC57-123	7ROHA
Personnr:010225-5742 Kön:K	2023-12-14	00:36:15	RLC57-126	7LOMO
GRIPEN REBECKA LINDSTRÖM	2023-12-14	00:36:15	RLC57-126	7LOMO
MT FÖRBEREDELSE TILL MORD	2023-12-14	00:36:15	RLC57-126	7LOMO
-	2023-12-14	00:36:19	RLC57-126	7LOMO
23-9130 Påbörjat uppdrag	2023-12-14	00:37:04	RLC57-126	7LOMO
23-9130 Klar på plats	2023-12-14	00:37:05	RLC57-126	7LOMO
23-9130 Frihetsberövad	2023-12-14	00:37:17	RLC57-126	7LOMO
GRIPEN ELIAS EKLUND	2023-12-14	00:49:34	RLC57-100	2NIDA
-	2023-12-14	00:49:51	RLC57-100	2NIDA
23-9630 Klar på plats	2023-12-14	01:03:09	RLC57-125	7FRFL
23-9630 Ledig	2023-12-14	01:03:09	RLC57-125	7FRFL
Länkad Per Händelse 5701-20231213-0587	2023-12-14	01:18:09	RLC57-125	7FRFL
-	2023-12-14	01:20:37	RLC57-125	7FRFL
PERSON GRIPEN ELIAS EKLUND RELATION RADERAD	2023-12-14	01:21:14	RLC57-125	7FRFL
ELIAS GREPS I LÄNKAT HR	2023-12-14	01:21:32	RLC57-125	7FRFL
-	2023-12-14	01:21:32	RLC57-125	7FRFL
23-9140 Ledig	2023-12-14	01:25:08	RLC57-125	7FRFL
23-1430 Klar på plats	2023-12-14	01:25:16	RLC57-126	7LOMO
-	2023-12-14	01:25:36	RLC57-126	7LOMO
23-1430 Ledig	2023-12-14	01:44:14	RLC57-125	7FRFL
ÅTKOMSTSKYDD ÄNDRAT	2023-12-14	02:21:03	RLC57-122	7HEHA
SB TILLAGD	2023-12-14	02:21:09	RLC57-122	7HEHA
*	2023-12-14	02:21:09	RLC57-122	7HEHA
23-9130 FORTSATT ÅKLAGARKONTAKT	2023-12-14	03:52:49	RLC57-123	7ROHA
23-9130 Ledig	2023-12-14	04:11:28	RLC57-122	7HEHA
Åtgärdskod: 101, 105, 107	2023-12-14	04:33:03	RLC57-121	7KRKJ
Brott 1 Ej Brott -	2023-12-	04:33:03	RLC57-121	7KRKJ

	14			
(RLC)	2023-12-14	04:33:03	RLC57-121	7KRKJ
Brott 2 Ej Brott -	2023-12-14	04:33:12	RLC57-121	7KRKJ
(RLC)	2023-12-14	04:33:12	RLC57-121	7KRKJ
Personnr:010915-7537	2023-12-14	05:07:06	RLC57-121	7KRKJ
GRIPEN OMAR EL KELANY	2023-12-14	05:07:07	RLC57-121	7KRKJ
Brott 3 Ej Brott -	2023-12-14	05:07:21	RLC57-121	7KRKJ
5701-20231213-0287 AVSLUTAD	2023-12-14	05:07:21	RLC57-121	7KRKJ
5701-20231213-0287 Läst/skrivit ut HRSYSGENWSTN -> durtvaPDF (from PC-200012636) in session 40	2023-12-14	07:56:29	SYSGENWSTN	022172
Utskriftsorsak:und	2023-12-14	07:56:29	SYSGENWSTN	022172
ÅTERAKTIVERAD RLC57-127	2023-12-14	09:36:25	RLC57-127	7ADMA
ÅTKOMSTSKYDD ÄNDRAT	2023-12-14	09:37:04	RLC57-127	7ADMA
Ä*	2023-12-14	09:37:06	RLC57-127	7ADMA
LAGT TILL UTREDARE	2023-12-14	09:37:09	RLC57-127	7ADMA
*	2023-12-14	09:37:10	RLC57-127	7ADMA
Åtgärdskod: 101, 105, 107, R300	2023-12-14	09:37:59	RLC57-127	7ADMA
(RLC)	2023-12-14	09:37:59	RLC57-127	7ADMA
AVSLUTAT AV RLC57-127(ACTION)	2023-12-14	09:46:26	RLC57-121	7LOER
Brott 3 Ej Brott -	2023-12-14	09:46:26	RLC57-121	7LOER
5701-20231213-0287 AVSLUTAD	2023-12-14	09:46:26	RLC57-121	7LOER
5701-20231213-0287 LÄST/SKRIVIT UT HRSYSWEBSTM	2023-12-14	09:51:51	SYSWEBSTM	055850

Tilläggstext

ÅTKOMSTSKYDD ÄNDRAT 200055248 PC-2000552 PC-443721 PC-449208 PC-455085 PC-456858 PC-464534 PC-469060 PC-701330 PC-719366 PC-729197 PC-731836 PC-732909 PC-736378 PC-736883 PC-736902 PC-736917 PC-736930 PC-753639 PC-754777 RLC53-101 RLC53-102 RLC53-103 RLC53-104 RLC53-105 RLC53-106 RLC53-107 RLC53-108 RLC53-109 RLC53-110 RLC53-111 RLC53-112 RLC53-113 RLC53-114 RLC53-115 RLC53-116 RLC53-117 RLC53-118 RLC53-119 RLC53-120 RLC53-121 RLC53-122 RLC53-123 RLC53-124 RLC53-125 RLC53-126 RLC53-127 RLC53-131 RLC53-838 RLC53-839 RLC53-840 RLC53-841 RLC53-842 RLC53-843 RLC53-844 RLC53-845 RLC55-201 RLC55-202 RLC55-203 RLC55-204 RLC55-205 RLC55-206 RLC55-207 RLC55-208 RLC55-209 RLC55-210 RLC55-211 RLC55-212 RLC55-213 RLC56-201 RLC56-202 RLC56-211 RLC56-212 RLC56-213 RLC56-214 RLC56-215 RLC56-216 RLC56-217 RLC56-218 RLC56-219 RLC56-301 RLC56-311 RLC56-312 RLC56-313 RLC56-314 RLC56-315 RLC56-316 RLC56-317 RLC56-318 RLC56-319 RLC56-411 RLC56-412 RLC56-413 RLC57-001 RLC57-002 RLC57-003 RLC57-004 RLC57-005 RLC57-006 RLC57-007 RLC57-008 RLC57-009 RLC57-100 RLC57-101 RLC57-102 RLC57-103 RLC57-104 RLC57-105	2023-12-13	14:31:44	RLC57-121	7HAER

RLC57-106 RLC57-107 RLC57-108 RLC57-109 RLC57-110 RLC57-111 RLC57-112 RLC57-113 RLC57-114 RLC57-115 RLC57-116 RLC57-117 RLC57-118 RLC57-119 RLC57-120 RLC57-121 RLC57-122 RLC57-123 RLC57-124 RLC57-125 RLC57-126 RLC57-127 RLC57-128 RLC57-129 RLC57-130 RLC57-131 RLC57-132 RLC57-133 RLC57-134 RLC57-135 RLC57-136 RLC57-137 RLC57-138 RLC57-139 RLC57-140 RLC57-141 RLC57-142 RLC57-143 RLC57-144 RLC57-145 RLC57-146 RLC57-147 RLC57-148 RLC57-149 RLC57-150 RLC57-151 RLC57-152 RLC57-153 RLC57-154 RLC57-155 RLC57-156 RLC57-157 RLC57-158 RLC57-159 RLC57-160 RLC57-161 RLC57-162 RLC57-163 RLC57-164 RLC57-165 RLC57-166 RLC57-167 RLC57-168 RLC57-169 RLC57-170 RLC57-171 RLC57-172 RLC57-173 RLC57-174 RLC57-175				
ÅTKOMSTSKYDD ÄNDRAT 200055248 PC-2000552 PC-443721 PC-449208 PC-455085 PC-456858 PC-464534 PC-469060 PC-701330 PC-719366 PC-729197 PC-731836 PC-732909 PC-736378 PC-736883 PC-736902 PC-736917 PC-736930 PC-753639 PC-754777 RLC53-101 RLC53-102 RLC53-103 RLC53-104 RLC53-105 RLC53-106 RLC53-107 RLC53-108 RLC53-109 RLC53-110 RLC53-111 RLC53-112 RLC53-113 RLC53-114 RLC53-115 RLC53-116 RLC53-117 RLC53-118 RLC53-119 RLC53-120 RLC53-121 RLC53-122 RLC53-123 RLC53-124 RLC53-125 RLC53-126 RLC53-127 RLC53-131 RLC53-838 RLC53-839 RLC53-840 RLC53-841 RLC53-842 RLC53-843 RLC53-844 RLC53-845 RLC55-201 RLC55-202 RLC55-203 RLC55-204 RLC55-205 RLC55-206 RLC55-207 RLC55-208 RLC55-209 RLC55-210 RLC55-211 RLC55-212 RLC55-213 RLC56-201 RLC56-202 RLC56-211 RLC56-212 RLC56-213 RLC56-214 RLC56-215 RLC56-216 RLC56-217 RLC56-218 RLC56-219 RLC56-301 RLC56-311 RLC56-312 RLC56-313 RLC56-314 RLC56-315 RLC56-316 RLC56-317 RLC56-318 RLC56-319 RLC56-411 RLC56-412 RLC56-413 RLC57-001 RLC57-002 RLC57-003 RLC57-004 RLC57-005 RLC57-006 RLC57-007 RLC57-008 RLC57-009 RLC57-100 RLC57-101 RLC57-102 RLC57-103 RLC57-104 RLC57-105 RLC57-106 RLC57-107 RLC57-108 RLC57-109 RLC57-110 RLC57-111 RLC57-112 RLC57-113 RLC57-114 RLC57-115 RLC57-116 RLC57-117 RLC57-118 RLC57-119 RLC57-120 RLC57-121 RLC57-122 RLC57-123 RLC57-124 RLC57-125 RLC57-126 RLC57-127 RLC57-128 RLC57-129 RLC57-130 RLC57-131 RLC57-132 RLC57-133 RLC57-134 RLC57-135 RLC57-136 RLC57-137 RLC57-138 RLC57-139 RLC57-140 RLC57-141 RLC57-142 RLC57-143 RLC57-144 RLC57-145 RLC57-146 RLC57-147 RLC57-148 RLC57-149 RLC57-150 RLC57-151 RLC57-152 RLC57-153 RLC57-154 RLC57-155 RLC57-156 RLC57-157 RLC57-158 RLC57-159 RLC57-160 RLC57-161 RLC57-162 RLC57-163 RLC57-164 RLC57-165 RLC57-166 RLC57-167 RLC57-168 RLC57-169 RLC57-170 RLC57-171 RLC57-172 RLC57-173 RLC57-174 RLC57-175	2023-12-13	15:05:39	RLC57-121	7KREL
HR INFO HÄMTAT OCH SKICKAT TILL: 23-1430( ): NORRBYGATAN 33, NORRBY, ÖREBRO; ELIAS; OLAGA FRIHETSBERÖVANDE; MALOU; 0739733127; 6574147; 1467365	2023-12-13	22:51:23	SYSAWSRV	SYSTEM
HR INFO HÄMTAT OCH SKICKAT TILL: 23-9130( ): NORRBYGATAN 33, NORRBY, ÖREBRO; ELIAS; OLAGA FRIHETSBERÖVANDE; MALOU; 0739733127; 6574147; 1467365	2023-12-13	22:52:13	SYSAWSRV	SYSTEM
HR INFO HÄMTAT OCH SKICKAT TILL: 23-9140( ): NORRBYGATAN 33, NORRBY, ÖREBRO; ELIAS; OLAGA FRIHETSBERÖVANDE; MALOU; 0739733127; 6574147; 1467365	2023-12-13	22:53:43	SYSAWSRV	SYSTEM
HR INFO HÄMTAT OCH SKICKAT TILL: 23-9630( ): NORRBYGATAN 33, NORRBY, ÖREBRO; ELIAS; OLAGA FRIHETSBERÖVANDE; MALOU; 0739733127; 6574147; 1467365	2023-12-13	23:55:09	SYSAWSRV	SYSTEM
ÅTKOMSTSKYDD ÄNDRAT 200055248 PC-2000552 PC-443721 PC-449208 PC-455085 PC-456858 PC-464534 PC-469060 PC-701330 PC-719366 PC-729197 PC-731836 PC-732909 PC-736378 PC-736883 PC-736902 PC-736917 PC-736930 PC-753639 PC-754777 RLC53-101 RLC53-102 RLC53-103 RLC53-104 RLC53-105 RLC53-106 RLC53-107 RLC53-108 RLC53-109 RLC53-110 RLC53-111 RLC53-112 RLC53-113 RLC53-114 RLC53-115 RLC53-116 RLC53-117 RLC53-118 RLC53-119 RLC53-120 RLC53-121 RLC53-122 RLC53-123 RLC53-124 RLC53-125 RLC53-126 RLC53-127 RLC53-131 RLC53-838 RLC53-839 RLC53-840 RLC53-841 RLC53-842 RLC53-843 RLC53-844 RLC53-845 RLC55-201 RLC55-202 RLC55-	2023-12-14	02:21:03	RLC57-122	7HEHA

203 RLC55-204 RLC55-205 RLC55-206 RLC55-207 RLC55-208 RLC55-209 RLC55-210 RLC55-211 RLC55-212 RLC55-213 RLC56-201 RLC56-202 RLC56-211 RLC56-212 RLC56-213 RLC56-214 RLC56-215 RLC56-216 RLC56-217 RLC56-218 RLC56-219 RLC56-301 RLC56-311 RLC56-312 RLC56-313 RLC56-314 RLC56-315 RLC56-316 RLC56-317 RLC56-318 RLC56-319 RLC56-411 RLC56-412 RLC56-413 RLC57-001 RLC57-002 RLC57-003 RLC57-004 RLC57-005 RLC57-006 RLC57-007 RLC57-008 RLC57-009 RLC57-100 RLC57-101 RLC57-102 RLC57-103 RLC57-104 RLC57-105 RLC57-106 RLC57-107 RLC57-108 RLC57-109 RLC57-110 RLC57-111 RLC57-112 RLC57-113 RLC57-114 RLC57-115 RLC57-116 RLC57-117 RLC57-118 RLC57-119 RLC57-120 RLC57-121 RLC57-122 RLC57-123 RLC57-124 RLC57-125 RLC57-126 RLC57-127 RLC57-128 RLC57-129 RLC57-130 RLC57-131 RLC57-132 RLC57-133 RLC57-134 RLC57-135 RLC57-136 RLC57-137 RLC57-138 RLC57-139 RLC57-140 RLC57-141 RLC57-142 RLC57-143 RLC57-144 RLC57-145 RLC57-146 RLC57-147 RLC57-148 RLC57-149 RLC57-150 RLC57-151 RLC57-152 RLC57-153 RLC57-154 RLC57-155 RLC57-156 RLC57-157 RLC57-158 RLC57-159 RLC57-160 RLC57-161 RLC57-162 RLC57-163 RLC57-164 RLC57-165 RLC57-166 RLC57-167 RLC57-168 RLC57-169 RLC57-170 RLC57-171 RLC57-172 RLC57-173 RLC57-174 RLC57-175				
ÅTKOMSTSKYDD ÄNDRAT 200055248 PC-2000552 PC-443721 PC-449208 PC-455085 PC-456858 PC-464534 PC-469060 PC-701330 PC-719366 PC-729197 PC-731836 PC-732909 PC-736378 PC-736883 PC-736902 PC-736917 PC-736930 PC-753639 PC-754777 RLC53-101 RLC53-102 RLC53-103 RLC53-104 RLC53-105 RLC53-106 RLC53-107 RLC53-108 RLC53-109 RLC53-110 RLC53-111 RLC53-112 RLC53-113 RLC53-114 RLC53-115 RLC53-116 RLC53-117 RLC53-118 RLC53-119 RLC53-120 RLC53-121 RLC53-122 RLC53-123 RLC53-124 RLC53-125 RLC53-126 RLC53-127 RLC53-131 RLC53-838 RLC53-839 RLC53-840 RLC53-841 RLC53-842 RLC53-843 RLC53-844 RLC53-845 RLC55-201 RLC55-202 RLC55-203 RLC55-204 RLC55-205 RLC55-206 RLC55-207 RLC55-208 RLC55-209 RLC55-210 RLC55-211 RLC55-212 RLC55-213 RLC56-201 RLC56-202 RLC56-211 RLC56-212 RLC56-213 RLC56-214 RLC56-215 RLC56-216 RLC56-217 RLC56-218 RLC56-219 RLC56-301 RLC56-311 RLC56-312 RLC56-313 RLC56-314 RLC56-315 RLC56-316 RLC56-317 RLC56-318 RLC56-319 RLC56-411 RLC56-412 RLC56-413 RLC57-001 RLC57-002 RLC57-003 RLC57-004 RLC57-005 RLC57-006 RLC57-007 RLC57-008 RLC57-009 RLC57-100 RLC57-101 RLC57-102 RLC57-103 RLC57-104 RLC57-105 RLC57-106 RLC57-107 RLC57-108 RLC57-109 RLC57-110 RLC57-111 RLC57-112 RLC57-113 RLC57-114 RLC57-115 RLC57-116 RLC57-117 RLC57-118 RLC57-119 RLC57-120 RLC57-121 RLC57-122 RLC57-123 RLC57-124 RLC57-125 RLC57-126 RLC57-127 RLC57-128 RLC57-129 RLC57-130 RLC57-131 RLC57-132 RLC57-133 RLC57-134 RLC57-135 RLC57-136 RLC57-137 RLC57-138 RLC57-139 RLC57-140 RLC57-141 RLC57-142 RLC57-143 RLC57-144 RLC57-145 RLC57-146 RLC57-147 RLC57-148 RLC57-149 RLC57-150 RLC57-151 RLC57-152 RLC57-153 RLC57-154 RLC57-155 RLC57-156 RLC57-157 RLC57-158 RLC57-159 RLC57-160 RLC57-161 RLC57-162 RLC57-163 RLC57-164 RLC57-165 RLC57-166 RLC57-167 RLC57-168 RLC57-169 RLC57-170 RLC57-171 RLC57-172 RLC57-173 RLC57-174 RLC57-175	2023-12-14	09:37:04	RLC57-127	7ADMA

Polismyndigheten
Tänk på sekretess vid utlämnande
TÄNK PÅ SEKRETESSEN INNAN DU LÄMNAR UT HR TILL ALLMÄNHETEN

KC-POLIS

5701-20231213-0328 (AVSLUTAD)

Händelserapport:

2023-12-13 14:26:49	8001, KONTROLL PERSON/FORDON	5701-20231213-0328 / 5701	112	GRUND
Prio.:(3) 3 NÄRTID	KONTROLL PERSON/FORDON	ÖREBRO	Ansvarig tjg nr:072995	

Operatör:7GEBA	Operatör:	570210 (6574147,1467365)	-RLC57-116

Adressinformation	
NORRBYGATAN 33, NORRBY, ÖREBRO, 70368	
Platsinfo:	[X] Adressvaliderad

Åtgärdskod
DUBBELFÖRT
KLAR FÖR AVSLUT

Anmälarinformation
[?] Media [N] Kontakta anmälaren
Notes:

Datum/tid		
Påbörjad HR	2023-12-13	14:26:49
Parkerad	2023-12-13	14:27:09
Registrerad	2023-12-13	14:27:11
Åtgärdskodad	2023-12-13	14:27:54
Avslutad	2023-12-13	16:52:38

Relation:	
HÄNDELSE - REL.	5701-20231213-0287 LÄNKADE AV OPERATÖR: 7GEBA

Fritext				
AM SÄGER ATT HENNES KILLE ÄR KIDNAPPAT	2023-12-13	14:27:03	RLC57-116	7GEBA
KIDNAPPAD*	2023-12-13	14:27:06	RLC57-116	7GEBA
-	2023-12-13	14:27:06	RLC57-116	7GEBA
Länkad Till Händelse 5701-20231213-0287	2023-12-13	14:27:44	RLC57-116	7GEBA
Åtgärdskod: 100, R300	2023-12-13	14:27:54	RLC57-116	7GEBA
(RLC)	2023-12-13	14:27:54	RLC57-116	7GEBA
Brott Ej Brott -	2023-12-13	16:52:38	RLC57-121	7KREL
5701-20231213-0328 AVSLUTAD	2023-12-13	16:52:38	RLC57-121	7KREL

Polismyndigheten
Tänk på sekretess vid utlämnande
TÄNK PÅ SEKRETESSEN INNAN DU LÄMNAR UT HR TILL ALLMÄNHETEN

KC-POLIS

5701-20231213-0602 (AVSLUTAD)

Händelserapport:

2023-12-13 23:33:29	8001, KONTROLL PERSON/FORDON	5701-20231213-0602 / 5701	112	GRUND
Prio.:(3) 3 NÄRTID	KONTROLL PERSON/FORDON	ÖREBRO	Ansvarig tjg nr:071449	
Operatör:7FRFL	Operatör:	570210 (6574140,1467362)	-RLC57-125	

Adressinformation	
NORRBYGATAN 31, NORRBY, ÖREBRO, 70368	
Platsinfo:	[X] Adressvaliderad

Åtgärdskod
EJ UTRYCKNING
KLAR FÖR AVSLUT

Anmälarinformation
HANNA, [redacted]
[?] Media [N] Kontakta anmälaren
Notes:

Datum/tid		
Påbörjad HR	2023-12-13	23:33:29
Parkerad	2023-12-13	23:33:33
Registrerad	2023-12-13	23:33:38
Åtgärdskodad	2023-12-13	23:35:33
Avslutad	2023-12-13	23:36:05

Relation:	
HÄNDELSE - REL.	5701-20231213-0287 LÄNKADE AV OPERATÖR: 7KRKJ

Fritext				
ANM RINGER IN OCH SÄGER ATT HON SER EN MÖRKGRÅ/SVART SKÅPBIL, VW MED MASKERADE MÄN	2023-12-13	23:34:17	RLC57-125	7FRFL
.	2023-12-13	23:34:19	RLC57-125	7FRFL
ANM ÄR VÄLDIGT SKÄRRAD OCH RÄDD ÖVER DETTA	2023-12-13	23:34:27	RLC57-125	7FRFL
-	2023-12-13	23:34:27	RLC57-125	7FRFL
MED TANKE PÅ ÄRENDE I NÄRHETEN SÅ ÄR DET POLISRESURS OCH OP FÖRKLARAR FÖR ANM ATT HON INTE BEHÖVER VARA OROLIG FÖR BILARNA	2023-12-13	23:35:15	RLC57-125	7FRFL
-	2023-12-13	23:35:16	RLC57-125	7FRFL
ANM KÄNNER SIG LUGN OCH TACKAR	2023-12-13	23:35:22	RLC57-125	7FRFL
-	2023-12-13	23:35:22	RLC57-125	7FRFL
Länkad Till Händelse 5701-20231213-0287	2023-12-13	23:35:23	RLC57-121	7KRKJ
Åtgärdskod: 131, R300	2023-12-13	23:35:33	RLC57-125	7FRFL
(RLC)	2023-12-13	23:35:33	RLC57-125	7FRFL
PRATAT MED RI - DE ÄR PPL DET ÄR DEM SOM ANM SÄTT	2023-12-13	23:35:59	RLC57-121	7KRKJ
***	2023-12-13	23:36:01	RLC57-121	7KRKJ
Brott Ej Brott -	2023-12-13	23:36:05	RLC57-121	7KRKJ
5701-20231213-0602 AVSLUTAD	2023-12-13	23:36:05	RLC57-121	7KRKJ

Polismyndigheten
Tänk på sekretess vid utlämnande
TÄNK PÅ SEKRETESSEN INNAN DU LÄMNAR UT HR TILL ALLMÄNHETEN

Efterfrågad av : 7MAOBHändelserapport / 5701-20231214-0300 / SYS-2023-0195593
Arbetsplats : 200055248

2023-12-14 15:55:03 (6000) UTREDNINGSARBETE / HUSIS Nivå 4 :ÖREBRO
Prioritet :(7) EGET HR Anmälningssätt:EGET Områdeskod:570210 (6573703,1465501)
Åtgärdskod (1 - 6):101/105/107/R300/ /
Operatörs Tjg.nr :052196 Scenario:GRUND -RLC57-112
Operatörs Tjg.nr :052196 -RLC57-112
Ansvarig patrull:29-3920 Tjg.nr 1:035953

---- Adressinformation ----

GJUTAREGATAN 9A, HJÄRSTA, ÖREBRO, 70357 Plats/Info:
[X] Aktuellt Adressregister:

---- Anmälare, detaljer ----
Efternamn/Förnamn:MALERS [ ] Kontakta
Adress :, [?] Media

, ,

----Datum/tid information ----

Påbörjad HR	2023-12-14	15:55:03
Parkerad	2023-12-14	15:55:08
Registrerad	2023-12-14	15:55:16
Knuten		
Beordrad	2023-12-14	16:02:42
Påbörjat uppdrag	2023-12-14	16:02:56
Klar på plats	2023-12-14	17:14:18
Frihetsberövad	2023-12-14	16:37:06
Arbete pågår		
Återöppnad		
Klar	2023-12-15	01:07:16
Åtgärdskodad	2023-12-15	01:08:44
Avslutad	2023-12-15	01:13:38

---- Kommentarer ----

Länkad Till Händelse 5701-20231214-0172	2023-12-14 15:55:23	7PEWI	RLC57-112	SYSTEM
ÅTKOMSTSKYDDAT HR: AV RLC	2023-12-14 15:55:30	7PEWI	RLC57-112	SYSTEM
*	2023-12-14 15:55:31	7PEWI	RLC57-112	KOMMENTAR
29-3920 BEORDRAD VIA DRAG/SLÄPP	2023-12-14 16:02:43	7PEWI	RLC57-112	SYSTEM
29-3970 BEORDRAD VIA DRAG/SLÄPP	2023-12-14 16:02:47	7PEWI	RLC57-112	SYSTEM
29-3980 BEORDRAD VIA DRAG/SLÄPP	2023-12-14 16:02:53	7PEWI	RLC57-112	SYSTEM
29-3920 Påbörjat uppdrag	2023-12-14 16:02:56	7PEWI	RLC57-112	SYSTEM
29-3970 Påbörjat uppdrag	2023-12-14 16:02:56	7PEWI	RLC57-112	SYSTEM
29-3980 Påbörjat uppdrag	2023-12-14 16:02:57	7PEWI	RLC57-112	SYSTEM
23-1670 BEORDRAD VIA DRAG/SLÄPP	2023-12-14 16:17:16	7JELI	RLC57-122	SYSTEM
23-9030 BEORDRAD VIA DRAG/SLÄPP	2023-12-14 16:17:30	7ADSN	RLC57-123	SYSTEM
-	2023-12-14 16:17:34	7ADSN	RLC57-123	KOMMENTAR
ÅKLAGARE ELISABETH ANDERSSON FATTAT BSLUT OM HUSRANNSAKAN	2023-12-14 16:19:21	7PEWI	RLC57-112	BESLUT
*	2023-12-14 16:19:24	7PEWI	RLC57-112	KOMMENTAR
23-1630 BEORDRAD VIA DRAG/SLÄPP	2023-12-14 16:23:05	7DALU	RLC57-121	SYSTEM
23-9030 Påbörjat uppdrag	2023-12-14 16:27:37	SYSTEM	SYSAWSRV	RAKEL
23-1670 Påbörjat uppdrag	2023-12-14 16:34:56	7SALI	RLC57-125	SYSTEM
*	2023-12-14 16:35:38	7SALI	RLC57-125	KOMMENTAR
Personnr:030921-0573 Kön:M	2023-12-14 16:36:56	7SALI	RLC57-125	KOMMENTAR
GRIPEN CRISTOPH OLDENBURG	2023-12-14 16:36:56	7SALI	RLC57-125	KOMMENTAR
*	2023-12-14 16:36:58	7SALI	RLC57-125	KOMMENTAR
23-1670 Frihetsberövad	2023-12-14 16:37:06	7SALI	RLC57-125	SYSTEM
TRANSPORT AV CRISTOPH TILL ARRESTEN	2023-12-14 16:37:18	7SALI	RLC57-125	KOMMENTAR
*	2023-12-14 16:37:19	7SALI	RLC57-125	KOMMENTAR
23-1670 Klar_på_plats	2023-12-14 17:14:18	7SALI	RLC57-125	SYSTEM
AVRAPP	2023-12-14 17:14:29	7SALI	RLC57-125	KOMMENTAR
*	2023-12-14 17:14:29	7SALI	RLC57-125	KOMMENTAR
23-9630 BEORDRAD VIA DRAG/SLÄPP	2023-12-14 18:00:34	7HALI	RLC57-126	SYSTEM
*	2023-12-14 18:00:40	7HALI	RLC57-126	KOMMENTAR
23-9630 Påbörjat uppdrag	2023-12-14 18:27:11	SYSTEM	SYSAWSRV	RAKEL
*	2023-12-14 18:29:03	7HALI	RLC57-126	KOMMENTAR

Efterfrågad av : 7MAOBHändelserapport / 5701-20231214-0300 / SYS-2023-0195593
Arbetsplats : 200055248

Färg:SVART Fabrikat:SAAB Modell:9-5 Typ:PB	2023-12-14 18:30:38	7HALI	RLC57-126	KOMMENTAR
BESLAGTAGET UXC309	2023-12-14 18:30:39	7HALI	RLC57-126	KOMMENTAR
*	2023-12-14 18:30:40	7HALI	RLC57-126	KOMMENTAR
' ASSISTANCEKÅREN SVERIGE FORDON BÄRGARE	2023-12-14 18:32:10	7HALI	RLC57-126	SYSTEM
UXC309	2023-12-14 18:32:10	7HALI	RLC57-126	SYSTEM
*	2023-12-14 18:32:30	7HALI	RLC57-126	KOMMENTAR
MORGAN BOIJE DUC PÅ ADRESSEN	2023-12-14 18:41:50	7DALU	RLC57-121	KOMMENTAR
*	2023-12-14 18:41:51	7DALU	RLC57-121	KOMMENTAR
FORDONET SKALL TILL UNDERSÖKNINGRUM	2023-12-14 18:42:09	7DALU	RLC57-121	KOMMENTAR
POLISSTATIONEN ÖREBRO				
*	2023-12-14 18:42:09	7DALU	RLC57-121	KOMMENTAR
***	2023-12-14 18:42:11	7DALU	RLC57-121	KOMMENTAR
SAMMANFATTNING AV ÄRENDET HITTILLS FÖREDRAGET	2023-12-14 18:44:22	7DALU	RLC57-121	NOTIS
AV SPANINGSLEDARE BÖRJESSON: HUSIS PÅ ADRESSEN				
MED ANLEDNING AV FÖRBEREDELSE TILL MORD. EN				
UTPEKAD YNGLING 17ÅR ANTRÄFFAS PÅ				
ADRESSEN TSM MED FLERA ANDRA. GRIPS TSM MED	2023-12-14 18:44:22	7DALU	RLC57-121	NOTIS
YTTERLIGARE EN PERSON SOM FÖRSÖKER FLY VIA				
BALKONGEN. BÅDA MT FÖRBEREDLESE TILL MORD.				
YTTERLIGARE EN PERSON LYCKAS FLY VIA BALKONGEN.				
*	2023-12-14 18:44:22	7DALU	RLC57-121	NOTIS
I SAMTAL MED GRIPNE FRAMKOMMER ATT EN BIL	2023-12-14 18:45:10	7DALU	RLC57-121	NOTIS
UTANFÖR ADRESSEN SKA VARA AKTUELL I ÄRENDET. I				
BILEN VERKAR DET FINNAS OMBYTE SAMT EV				
PISTOLER. EFTER SAMRÅD MED FORENISKA KOMMER				
BILEN				
BÄRGAS TILL POLISHUSET OCH UNDERSÖKAS UNDER	2023-12-14 18:45:10	7DALU	RLC57-121	NOTIS
MORGONDAGEN.				
*	2023-12-14 18:45:19	7DALU	RLC57-121	NOTIS
Personnr:950421-4439 Kön:M	2023-12-14 18:47:41	7JELI	RLC57-122	KOMMENTAR
GRIPEN ALEXANDER JONSSON	2023-12-14 18:47:41	7JELI	RLC57-122	KOMMENTAR
*	2023-12-14 18:47:45	7JELI	RLC57-122	KOMMENTAR
ÄVEN EN HEL DEL NARK ANTRÄFFAT I LGH. EV GROVT	2023-12-14 18:49:56	7DALU	RLC57-121	NOTIS
NARKBROTT.				
*	2023-12-14 18:49:56	7DALU	RLC57-121	NOTIS
***	2023-12-14 18:50:32	7DALU	RLC57-121	NOTIS
23-1670 PATRULLEN OMPRIORITERAD	2023-12-14 18:57:28	7ADSN	RLC57-123	SYSTEM
5701-20231214-0424				
Länkad Per Händelse 5701-20231214-0424	2023-12-14 18:57:34	7ADSN	RLC57-123	SYSTEM
*	2023-12-14 19:30:02	7SALI	RLC57-125	KOMMENTAR
BÄRGARE PÅ PLATS, 23-9030 MEDFÖLJER BÄRGAREN	2023-12-14 19:30:20	7SALI	RLC57-125	KOMMENTAR
TILL POLISSTN ÖREBRO				
*	2023-12-14 19:30:20	7SALI	RLC57-125	KOMMENTAR
23-9170 BEORDRAD VIA DRAG/SLÄPP	2023-12-14 19:47:48	7ELSJ	RLC57-113	SYSTEM
*	2023-12-14 19:55:37	7HALI	RLC57-126	KOMMENTAR
23-9170 PATRULLEN OMPRIORITERAD	2023-12-14 19:55:58	7HALI	RLC57-126	SYSTEM
23-9630 Klar_på_plats	2023-12-14 20:05:20	7AGFR	RLC57-120	SYSTEM
23-9630 Ledig	2023-12-14 20:05:22	7AGFR	RLC57-120	SYSTEM
-	2023-12-14 20:05:25	7AGFR	RLC57-120	KOMMENTAR
INS34 BRYTS NER	2023-12-14 20:39:20	7ELSJ	RLC57-113	KOMMENTAR
**	2023-12-14 20:39:21	7ELSJ	RLC57-113	KOMMENTAR
29-3970 Klar_på_plats	2023-12-14 21:42:27	7SALI	RLC57-125	SYSTEM
29-3970 Ledig	2023-12-14 21:42:28	7SALI	RLC57-125	SYSTEM
29-3920 Ledig	2023-12-14 22:07:56	7DALU	RLC57-121	SYSTEM
29-3980 Ledig	2023-12-14 22:08:01	7DALU	RLC57-121	SYSTEM
23-1630 Påbörjat uppdrag	2023-12-14 23:20:59	7FRFL	RLC57-126	SYSTEM
23-1630 Klar_på_plats	2023-12-14 23:21:00	7FRFL	RLC57-126	SYSTEM
23-1630 Ledig	2023-12-14 23:21:01	7FRFL	RLC57-126	SYSTEM
23-9030 Klar_på_plats	2023-12-15 01:07:16	7JOAG	RLC57-125	SYSTEM
23-9030 Ledig	2023-12-15 01:07:16	7JOAG	RLC57-125	SYSTEM
Åtgärdskod: 101, 105, 107, R300	2023-12-15 01:08:44	7JOAG	RLC57-125	ÅTGÄRDSKOD
Brott 1 Ej Brott -	2023-12-15 01:08:44	7JOAG	RLC57-125	ÅTGÄRDSKOD
(RLC)	2023-12-15 01:08:44	7JOAG	RLC57-125	SYSTEM
Brott 2 Ej Brott -	2023-12-15 01:13:38	7KRKJ	RLC57-121	ÅTGÄRDSKOD
5701-20231214-0300 AVSLUTAD	2023-12-15 01:13:38	7KRKJ	RLC57-121	ÅTGÄRDSKOD
Utskriftsorsak:K1567281-23	2024-02-08 15:43:20	7MAOB	200055248	SYSTEM

---- Relationer ----

Efterfrågad av : 7MAOBHändelserapport / 5701-20231214-0300 / SYS-2023-0195593
Arbetsplats : 200055248

HÄNDELSE -	5701-20231214-0172 LÄNKADE AV OPERATÖR: 7PEWI
HÄNDELSE -	5701-20231214-0424 LÄNKADE AV OPERATÖR: 7ADSN
EXTERN KONTAKT - REL. TILL	' ASSISTANCEKÅREN SVERIGE FORDON BÄRGARE UXC309
PERSON - GRIPEN	ALEXANDER JONSSON
PERSON - GRIPEN	CRISTOPH OLDENBURG
FORDON - BESLAGTAGET	UXC309 SAAB 9-5 PB SVART

---- Patrullaktiviteter ----

29-3920	2023-12-14	16:02:42	035953	028506	Beordrad
	GJUTAREGATAN 9A, HJÄRSTA, ÖREBRO				
29-3970	2023-12-14	16:02:47	053552	019491	Beordrad
	GJUTAREGATAN 9A, HJÄRSTA, ÖREBRO				
29-3980	2023-12-14	16:02:53	041726	033920	Beordrad
	GJUTAREGATAN 9A, HJÄRSTA, ÖREBRO				
29-3920	2023-12-14	16:02:55	035953	028506	Påbörjat uppdrag
	GJUTAREGATAN 9A, HJÄRSTA, ÖREBRO				
29-3970	2023-12-14	16:02:56	053552	019491	Påbörjat uppdrag
	GJUTAREGATAN 9A, HJÄRSTA, ÖREBRO				
29-3980	2023-12-14	16:02:57	041726	033920	Påbörjat uppdrag
	GJUTAREGATAN 9A, HJÄRSTA, ÖREBRO				
23-1670	2023-12-14	16:17:16	073719	079539	Beordrad
	GJUTAREGATAN 9A, HJÄRSTA, ÖREBRO				
23-9030	2023-12-14	16:17:30	065590	068156	Beordrad
	GJUTAREGATAN 9A, HJÄRSTA, ÖREBRO				
23-9030	2023-12-14	16:20:09	065590	068156	Beordrad
	MEDDELANDE SÄNT GJUTAREGATAN 9A, HJÄRSTA, ÖREBRO; HUSIS;				
23-1630	2023-12-14	16:23:05	027147		Beordrad
	GJUTAREGATAN 9A, HJÄRSTA, ÖREBRO				
23-9030	2023-12-14	16:27:37	065590	068156	Påbörjat uppdrag
	121071				
23-1670	2023-12-14	16:34:56	073719	079539	Påbörjat uppdrag
	GJUTAREGATAN 9A, HJÄRSTA, ÖREBRO				
23-1670	2023-12-14	16:37:06	073719	079539	Frihetsberövad
	GJUTAREGATAN 9A, HJÄRSTA, ÖREBRO				
23-1670	2023-12-14	17:14:18	073719	079539	Klar_på_plats
	GJUTAREGATAN 9A, HJÄRSTA, ÖREBRO				
23-1670	2023-12-14	17:14:21	073719	079539	Klar_på_plats
	AVRAPP				
23-9630	2023-12-14	18:00:34	042069		Beordrad
	GJUTAREGATAN 9A, HJÄRSTA, ÖREBRO				
23-9630	2023-12-14	18:01:24	042069		Beordrad
	GJUTAREGATAN 9A, HJÄRSTA, ÖREBRO				
23-9630	2023-12-14	18:01:44	042069		Beordrad
	MEDDELANDE SÄNT GJUTAREGATAN 9A, HJÄRSTA, ÖREBRO; HUSIS;				
23-9630	2023-12-14	18:27:11	042069		Påbörjat uppdrag
	138650				
23-1670	2023-12-14	18:57:27	073719	079539	Ledig
	PATRULLEN HAR TAGITS BORT 5701-20231214-0300				
23-1670	2023-12-14	18:57:28	073719	079539	Ledig
	PATRULLEN OMPRIORITERAD5701-20231214-0424 5701-20231214-0300				
23-9170	2023-12-14	19:47:48	061863	075900	Beordrad
	GJUTAREGATAN 9A, HJÄRSTA, ÖREBRO				
23-9170	2023-12-14	19:55:59	061863	075900	Ledig
	PATRULLEN HAR TAGITS BORT 5701-20231214-0300				
23-9630	2023-12-14	20:05:20	042069		Klar_på_plats
	GJUTAREGATAN 9A, HJÄRSTA, ÖREBRO				
23-9630	2023-12-14	20:05:22	042069		Ledig
29-3970	2023-12-14	21:42:27	053552	019491	Klar_på_plats
	GJUTAREGATAN 9A, HJÄRSTA, ÖREBRO				
29-3970	2023-12-14	21:42:28	053552	019491	Ledig
29-3920	2023-12-14	22:07:56	035953	028506	Ledig
29-3980	2023-12-14	22:08:02	041726	033920	Ledig
23-1630	2023-12-14	23:20:59	027147		Påbörjat uppdrag
	GJUTAREGATAN 9A, HJÄRSTA, ÖREBRO				
23-1630	2023-12-14	23:21:00	027147		Klar_på_plats
	GJUTAREGATAN 9A, HJÄRSTA, ÖREBRO				

Efterfrågad av : 7MAOBHändelserapport / 5701-20231214-0300 / SYS-2023-0195593
Arbetsplats : 200055248

23-1630	2023-12-14	23:21:00	027147		Ledig
23-9030	2023-12-15	00:42:46	065590	068156	Påbörjat uppdrag
	GJUTAREGATAN 9A, HJÄRSTA, ÖREBRO				
23-9030	2023-12-15	01:07:16	065590	068156	Klar_på_plats
	GJUTAREGATAN 9A, HJÄRSTA, ÖREBRO				
23-9030	2023-12-15	01:07:16	065590	068156	Ledig

---- Tilläggstext ----

2023-12-14 16:20:09 SYSTEM SYSAWSRV
HR INFO HÄMTAT OCH SKICKAT TILL: 23-9030( ): GJUTAREGATAN 9A, HJÄRSTA, ÖREBRO; HUSIS; UTREDNINGSARBETE; MALERS; 6573703; 1465501

2023-12-14 18:01:44 SYSTEM SYSAWSRV
HR INFO HÄMTAT OCH SKICKAT TILL: 23-9630( ): GJUTAREGATAN 9A, HJÄRSTA, ÖREBRO; HUSIS; UTREDNINGSARBETE; INS34 INT; MALERS; 6573703; 1465501

Efterfrågad av : 7MAOBHändelserapport / 5701-20231214-0172 / SYS-2023-0195465
Arbetsplats : 200055248

2023-12-14 10:57:38 (6000) UTREDNINGSARBETE / HUSRANNSAKAN Nivå 4 :ÖREBRO
Prioritet :(7) EGET HR Anmälningssätt:EGET Områdeskod:570210 (6573650,1465493)
Åtgärdskod (1 - 6):123/ / / / /
Operatörs Tjg.nr :081744 Scenario:GRUND -RLC57-125
Operatörs Tjg.nr :079754 -RLC57-125
Ansvarig patrull:23-1630 Tjg.nr 1:027147

---- Adressinformation ----

GJUTAREGATAN 7, HJÄRSTA, ÖREBRO, 70357 Plats/Info:
[X] Aktuellt Adressregister:

---- Anmälare, detaljer ----
Efternamn/Förnamn:, [ ] Kontakta
Adress :, [?] Media

, ,

----Datum/tid information ----

Påbörjad HR	2023-12-14	10:57:38
Parkerad	2023-12-14	10:57:48
Registrerad	2023-12-14	10:57:55
Knuten	2023-12-14	10:58:08
Beordrad	2023-12-14	11:35:29
Påbörjat uppdrag	2023-12-14	12:08:28
Klar på plats	2023-12-14	12:38:13
Frihetsberövad		
Arbete pågår		
Återöppnad		
Klar	2023-12-14	15:54:38
Åtgärdskodad		
Avslutad	2023-12-14	15:56:10

---- Kommentarer ----

23-9120 Knuten till HR	2023-12-14 10:58:08	7ASJA	RLC57-125	SYSTEM
23-1420 Knuten till HR	2023-12-14 10:58:15	7ASJA	RLC57-125	SYSTEM
-	2023-12-14 10:58:22	7ASJA	RLC57-125	KOMMENTAR
HUSRANNSAKAN	2023-12-14 10:58:28	7ASJA	RLC57-125	KOMMENTAR
-	2023-12-14 10:58:28	7ASJA	RLC57-125	KOMMENTAR
23-1630 BEORDRAD VIA F10	2023-12-14 11:35:29	7KRBL	RLC57-122	SYSTEM
ÅTKOMSTSKYDDAT HR: AV RLC	2023-12-14 11:35:58	7LOER	RLC57-121	SYSTEM
23-9740 BEORDRAD VIA DRAG/SLÄPP	2023-12-14 11:39:16	7ASJA	RLC57-125	SYSTEM
-	2023-12-14 11:39:18	7ASJA	RLC57-125	KOMMENTAR
23-9120 BEORDRAD VIA F10	2023-12-14 12:08:13	7ASJA	RLC57-125	SYSTEM
23-9120 Påbörjat uppdrag	2023-12-14 12:08:28	7ASJA	RLC57-125	SYSTEM
-	2023-12-14 12:08:57	7ASJA	RLC57-125	KOMMENTAR
23-1420 05	2023-12-14 12:09:34	7ASJA	RLC57-125	SYSTEM
23-1420 BEORDRAD VIA F10	2023-12-14 12:09:34	7ASJA	RLC57-125	SYSTEM
23-1420 Påbörjat uppdrag	2023-12-14 12:09:50	7ASJA	RLC57-125	SYSTEM
23-1630 Påbörjat uppdrag	2023-12-14 12:09:52	7ASJA	RLC57-125	SYSTEM
23-9740 Påbörjat uppdrag	2023-12-14 12:09:54	7ASJA	RLC57-125	SYSTEM
-	2023-12-14 12:10:01	7ASJA	RLC57-125	KOMMENTAR
23-9120 Klar_på_plats	2023-12-14 12:38:13	7ADMA	RLC57-127	SYSTEM
23-9120 Ledig	2023-12-14 12:38:14	7ADMA	RLC57-127	SYSTEM
*	2023-12-14 12:44:32	7ADMA	RLC57-127	KOMMENTAR
23-9740 Klar_på_plats	2023-12-14 12:44:42	7ADMA	RLC57-127	SYSTEM
23-9740 Ledig	2023-12-14 12:44:42	7ADMA	RLC57-127	SYSTEM
23-1420 Klar_på_plats	2023-12-14 12:45:22	7ADMA	RLC57-127	SYSTEM
23-1420 Ledig	2023-12-14 12:45:23	7ADMA	RLC57-127	SYSTEM
*	2023-12-14 12:45:25	7ADMA	RLC57-127	KOMMENTAR
DÖRREN GÅR INTE LÄNGRE ATT STÄNGA/ LÅSA.	2023-12-14 13:16:09	7FAJO	RLC57-111	KOMMENTAR
PATRULL TAR KONTAKT MED HYRESGÄSTFÖRRENINGEN.				
*	2023-12-14 13:16:09	7FAJO	RLC57-111	KOMMENTAR
23-1630 Klar_på_plats	2023-12-14 15:54:38	7PEWI	RLC57-112	SYSTEM
23-1630 Ledig	2023-12-14 15:54:38	7PEWI	RLC57-112	SYSTEM
Länkad Per Händelse 5701-20231214-0300	2023-12-14 15:55:23	7PEWI	RLC57-112	SYSTEM

Efterfrågad av : 7MAOBHändelserapport / 5701-20231214-0172 / SYS-2023-0195465
Arbetsplats : 200055248

Brott Ej Brott -	2023-12-14 15:56:10	7PEWI	RLC57-112	ÅTGÄRDSKOD
Åtgärdskod: 123	2023-12-14 15:56:10	7PEWI	RLC57-112	ÅTGÄRDSKOD
5701-20231214-0172 AVSLUTAD	2023-12-14 15:56:10	7PEWI	RLC57-112	ÅTGÄRDSKOD
Utskriftsorsak:K1567281-23	2024-02-08 15:43:20	7MAOB	200055248	SYSTEM

---- Relationer ----
- 5701-20231214-0300 LÄNKADE AV OPERATÖR: 7PEWI

---- Patrullaktiviteter ----

23-9120	2023-12-14	10:58:08	073384	075970	Knuten till HR
	Gjutaregatan, Hjärsta, Örebro				
23-1420	2023-12-14	10:58:15	060733	060975	Knuten till HR
	Gjutaregatan, Hjärsta, Örebro				
23-1630	2023-12-14	11:35:29	027147		Beordrad
	GJUTAREGATAN / GRUNDLÄGGAREGATAN, HJÄRSTA, ÖREBRO				
23-9740	2023-12-14	11:39:16	012461		Beordrad
	GJUTAREGATAN / GRUNDLÄGGAREGATAN, HJÄRSTA, ÖREBRO				
23-9740	2023-12-14	11:40:12	012461		Beordrad
	MEDDELANDE SÄNT GJUTAREGATAN / GRUNDLÄGGAREGATAN, HJÄRSTA				
23-1420	2023-12-14	12:06:40	060733	060975	Knytning raderad
	Knytning raderad				
23-9120	2023-12-14	12:08:13	073384	075970	Beordrad
	GJUTAREGATAN / GRUNDLÄGGAREGATAN, HJÄRSTA, ÖREBRO				
23-9120	2023-12-14	12:08:28	073384	075970	Påbörjat uppdrag
	GJUTAREGATAN / GRUNDLÄGGAREGATAN, HJÄRSTA, ÖREBRO				
23-1420	2023-12-14	12:09:34			Beordrad
	GJUTAREGATAN / GRUNDLÄGGAREGATAN ,HJÄRSTA, ÖREBRO				
23-1420	2023-12-14	12:09:50			Påbörjat uppdrag
	GJUTAREGATAN / GRUNDLÄGGAREGATAN ,HJÄRSTA, ÖREBRO				
23-1630	2023-12-14	12:09:52	027147		Påbörjat uppdrag
	GJUTAREGATAN / GRUNDLÄGGAREGATAN, HJÄRSTA, ÖREBRO				
23-9740	2023-12-14	12:09:54	012461		Påbörjat uppdrag
	GJUTAREGATAN / GRUNDLÄGGAREGATAN, HJÄRSTA, ÖREBRO				
23-9120	2023-12-14	12:38:13	073384	075970	Klar_på_plats
	GJUTAREGATAN / GRUNDLÄGGAREGATAN, HJÄRSTA, ÖREBRO				
23-9120	2023-12-14	12:38:14	073384	075970	Ledig
23-9740	2023-12-14	12:44:42	012461		Klar_på_plats
	GJUTAREGATAN / GRUNDLÄGGAREGATAN, HJÄRSTA, ÖREBRO				
23-9740	2023-12-14	12:44:42	012461		Ledig
23-1420	2023-12-14	12:45:22			Klar_på_plats
	GJUTAREGATAN / GRUNDLÄGGAREGATAN ,HJÄRSTA, ÖREBRO				
23-1420	2023-12-14	12:45:23			Ledig
23-1630	2023-12-14	15:54:31	027147		Påbörjat uppdrag
	GJUTAREGATAN 7, HJÄRSTA, ÖREBRO				
23-1630	2023-12-14	15:54:38	027147		Klar_på_plats
	GJUTAREGATAN 7, HJÄRSTA, ÖREBRO				
23-1630	2023-12-14	15:54:38	027147		Ledig

---- Tilläggstext ----
2023-12-14 11:40:12 SYSTEM SYSAWSRV
HR INFO HÄMTAT OCH SKICKAT TILL: 23-9740( ): GJUTAREGATAN / GRUNDLÄGGAREGATAN, HJÄRSTA, ÖREBRO; HUSRANNSAKAN; UTREDNINGSARBETE; 6573670; 1465518

Efterfrågad av : 7MAOBHändelserapport / 5701-20231214-0424 / SYS-2023-0195717
Arbetsplats : 200055248

2023-12-14 18:55:53 (6000) UTREDNINGSARBETE Nivå 4 :ÖREBRO
Prioritet :(7) EGET HR Anmälningssätt:EGET Områdeskod:570210 (6574147,1467365)
Åtgärdskod (1 - 6):123/R300/ / / /
Operatörs Tjg.nr :075147 Scenario:GRUND -RLC57-123
Operatörs Tjg.nr :075147 -RLC57-123
Ansvarig patrull:23-1670 Tjg.nr 1:073719

---- Adressinformation ----

NORRBYGATAN 33, NORRBY, ÖREBRO, 70368 Plats/Info:
[X] Aktuellt Adressregister:

---- Anmälare, detaljer ----
Efternamn/Förnamn:, [ ] Kontakta
Adress :, [?] Media

, ,

----Datum/tid information ----

Påbörjad HR	2023-12-14	18:55:53
Parkerad	2023-12-14	18:56:00
Registrerad	2023-12-14	18:56:05
Knuten		
Beordrad	2023-12-14	18:57:28
Påbörjat uppdrag	2023-12-14	19:08:07
Klar på plats	2023-12-14	19:08:07
Frihetsberövad		
Arbete pågår		
Återöppnad		
Klar	2023-12-14	19:08:14
Åtgärdskodad	2023-12-14	19:08:17
Avslutad	2023-12-14	19:14:36

---- Kommentarer ----

23-1670 BEORDRAD VIA DRAG/SLÄPP	2023-12-14 18:57:28	7ADSN	RLC57-123	SYSTEM
Länkad Till Händelse 5701-20231214-0300	2023-12-14 18:57:34	7ADSN	RLC57-123	SYSTEM
-	2023-12-14 18:57:36	7ADSN	RLC57-123	KOMMENTAR
23-1670 Påbörjat uppdrag	2023-12-14 19:08:07	7SALI	RLC57-125	SYSTEM
23-1670 Klar_på_plats	2023-12-14 19:08:07	7SALI	RLC57-125	SYSTEM
23-1670 Ledig	2023-12-14 19:08:14	7SALI	RLC57-125	SYSTEM
Åtgärdskod: 123, R300	2023-12-14 19:08:17	7SALI	RLC57-125	ÅTGÄRDSKOD
(RLC)	2023-12-14 19:08:17	7SALI	RLC57-125	SYSTEM
Brott Ej Brott -	2023-12-14 19:14:36	7DALU	RLC57-121	ÅTGÄRDSKOD
5701-20231214-0424 AVSLUTAD	2023-12-14 19:14:36	7DALU	RLC57-121	ÅTGÄRDSKOD
Utskriftsorsak:K1567281-23	2024-02-08 15:43:20	7MAOB	200055248	SYSTEM

---- Relationer ----
- 5701-20231214-0300 LÄNKADE AV OPERATÖR: 7ADSN

---- Patrullaktiviteter ----

23-1670	2023-12-14	18:57:28	073719	079539	Beordrad
	NORRBYGATAN 33, NORRBY, ÖREBRO				
23-1670	2023-12-14	19:08:07	073719	079539	Påbörjat uppdrag
	NORRBYGATAN 33, NORRBY, ÖREBRO				
23-1670	2023-12-14	19:08:07	073719	079539	Klar_på_plats
	NORRBYGATAN 33, NORRBY, ÖREBRO				
23-1670	2023-12-14	19:08:14	073719	079539	Ledig

Efterfrågad av : 7MAOBHändelserapport / 5701-20231213-0587 / SYS-2023-0195274
Arbetsplats : 200055248

2023-12-13 22:17:21 (5001) NARKOTIKABROTT / FOKUSGRP Nivå 4 :ÖREBRO
Prioritet :(7) EGET HR Anmälningssätt:EGET Områdeskod:570210 (6574024,1467283)
Åtgärdskod (1 - 6):105/107/136/101/R300/
Operatörs Tjg.nr :061863 Scenario:GRUND -RLC57-113
Operatörs Tjg.nr :061863 -RLC57-126
Ansvarig patrull:23-9170 Tjg.nr 1:065590

---- Adressinformation ----
COOP KONSUM SVAMPEN
HÖGLUNDAGATAN 17, BROMSPLAN, ÖREBRO, 70368 Plats/Info:
[X] Aktuellt Adressregister:

---- Anmälare, detaljer ----
Efternamn/Förnamn:, [ ] Kontakta
Adress :, [?] Media
23-9170
, ,

----Datum/tid information ----

Påbörjad HR	2023-12-13	22:17:21
Parkerad	2023-12-13	22:17:21
Registrerad	2023-12-13	22:17:21
Knuten		
Beordrad	2023-12-13	22:17:22
Påbörjat uppdrag	2023-12-13	22:17:22
Klar på plats		
Frihetsberövad	2023-12-13	22:20:30
Arbete pågår		
Återöppnad		
Klar	2023-12-14	03:48:12
Åtgärdskodad	2023-12-15	07:39:41
Avslutad	2023-12-15	08:19:26

---- Kommentarer ----

23-9170 BEGÄRT EGET HR	2023-12-13 22:17:22	7GUOS	RLC57-113	SYSTEM
23-9170 Påbörjat uppdrag	2023-12-13 22:17:22	7GUOS	RLC57-113	SYSTEM
-	2023-12-13 22:18:04	7GUOS	RLC57-113	KOMMENTAR
HJÄLPA FOKUSGRUPPEN	2023-12-13 22:18:11	7GUOS	RLC57-113	KOMMENTAR
-	2023-12-13 22:18:12	7GUOS	RLC57-113	KOMMENTAR
ÅTERKOMMER MED INFO	2023-12-13 22:18:24	7GUOS	RLC57-113	KOMMENTAR
-	2023-12-13 22:18:25	7GUOS	RLC57-113	KOMMENTAR
23-9150 BEORDRAD VIA DRAG/SLÄPP	2023-12-13 22:19:43	7SOBR	RLC57-122	SYSTEM
*	2023-12-13 22:19:45	7SOBR	RLC57-122	KOMMENTAR
Åtgärdskod: 105, 107, 136	2023-12-13 22:20:18	7SOBR	RLC57-122	ÅTGÄRDSKOD
(RLC)	2023-12-13 22:20:18	7SOBR	RLC57-122	SYSTEM
*	2023-12-13 22:20:20	7SOBR	RLC57-122	KOMMENTAR
23-9150 Frihetsberövad	2023-12-13 22:20:30	7SOBR	RLC57-122	SYSTEM
+1>>TNE PROVTAGNING	2023-12-13 22:20:41	7SOBR	RLC57-122	KOMMENTAR
*	2023-12-13 22:20:42	7SOBR	RLC57-122	KOMMENTAR
PTRL ÅTERKOMMER MED PERSONNUMMER	2023-12-13 22:22:09	7SOBR	RLC57-122	KOMMENTAR
*	2023-12-13 22:22:10	7SOBR	RLC57-122	KOMMENTAR
23-9170 Frihetsberövad	2023-12-13 22:26:27	7KRBL	RLC57-126	SYSTEM
23-9170 +1 GRIPEN ELIAS >> ARREST	2023-12-13 22:26:38	7KRBL	RLC57-126	KOMMENTAR
*	2023-12-13 22:26:39	7KRBL	RLC57-126	KOMMENTAR
Personnr:021010-7512 Kön:M	2023-12-13 22:31:44	7GUOS	RLC57-113	KOMMENTAR
MISSTÄNKT AHMED RAMADAN KHAIRI KHALAFALLA	2023-12-13 22:31:44	7GUOS	RLC57-113	KOMMENTAR
RINGA NARK, EGET BRUK	2023-12-13 22:31:44	7GUOS	RLC57-113	KOMMENTAR
-	2023-12-13 22:31:46	7GUOS	RLC57-113	KOMMENTAR
23-9120 BEORDRAD VIA DRAG/SLÄPP	2023-12-13 22:36:57	7HEEN	RLC57-117	SYSTEM
23-9120 Påbörjat uppdrag	2023-12-13 22:37:00	7HEEN	RLC57-117	SYSTEM
23-9120 Frihetsberövad	2023-12-13 22:42:28	7FRFL	RLC57-125	SYSTEM
-	2023-12-13 22:42:33	7FRFL	RLC57-125	KOMMENTAR
23-9120: 2+1 KROPPSBESIKTNING	2023-12-13 22:42:42	7FRFL	RLC57-125	KOMMENTAR
-	2023-12-13 22:42:42	7FRFL	RLC57-125	KOMMENTAR
Personnr:021006-1420 Kön:K Ursprungsland:SO	2023-12-13 22:43:21	7FRFL	RLC57-125	KOMMENTAR
MISSTÄNKT NAJAH AHMED DAAHIR	2023-12-13 22:43:22	7FRFL	RLC57-125	KOMMENTAR

Efterfrågad av : 7MAOBHändelserapport / 5701-20231213-0587 / SYS-2023-0195274
Arbetsplats : 200055248

MT RINGA NARK EGET BRUK	2023-12-13 22:43:22	7FRFL	RLC57-125	KOMMENTAR
-	2023-12-13 22:43:24	7FRFL	RLC57-125	KOMMENTAR
Personnr:060522-8519 Kön:M	2023-12-13 22:51:55	7LOMO	RLC57-126	KOMMENTAR
GRIPEN ELIAS EKLUND	2023-12-13 22:51:55	7LOMO	RLC57-126	KOMMENTAR
-	2023-12-13 22:51:58	7LOMO	RLC57-126	KOMMENTAR
23-9170 Ledig	2023-12-14 00:13:47	7KRKJ	RLC57-121	SYSTEM
-	2023-12-14 01:16:52	7FRFL	RLC57-125	KOMMENTAR
GRIPEN NAJAH AHMED DAAHIR	2023-12-14 01:17:27	7FRFL	RLC57-125	KOMMENTAR
FÖRSÖK TILL MORD	2023-12-14 01:17:27	7FRFL	RLC57-125	KOMMENTAR
-	2023-12-14 01:17:29	7FRFL	RLC57-125	KOMMENTAR
GRIPEN AHMED RAMADAN KHAIRI KHALAFALLA	2023-12-14 01:17:49	7FRFL	RLC57-125	KOMMENTAR
FÖRSÖK TILL MORD	2023-12-14 01:17:49	7FRFL	RLC57-125	KOMMENTAR
-	2023-12-14 01:17:51	7FRFL	RLC57-125	KOMMENTAR
Länkad Till Händelse 5701-20231213-0287	2023-12-14 01:18:09	7FRFL	RLC57-125	SYSTEM
ÅTKOMSTSKYDDAT HR: AV RLC	2023-12-14 01:19:26	7KRKJ	RLC57-121	SYSTEM
23-9120 Ledig	2023-12-14 01:20:03	7KRKJ	RLC57-121	SYSTEM
*	2023-12-14 02:21:15	7HEHA	RLC57-122	KOMMENTAR
ÅTKOMSTSKYDD ÄNDRAT	2023-12-14 02:21:27	7HEHA	RLC57-122	SYSTEM
SB TILLAGD	2023-12-14 02:21:31	7HEHA	RLC57-122	KOMMENTAR
*	2023-12-14 02:21:31	7HEHA	RLC57-122	KOMMENTAR
23-9150 Ledig	2023-12-14 03:48:12	7ROHA	RLC57-123	SYSTEM
23-9130 FORTSATT ÅKLAGARKONTAKT	2023-12-14 03:49:51	7ROHA	RLC57-123	KOMMENTAR
Åtgärdskod: 105, 107, 136, 101, R300	2023-12-14 03:52:23	7ROHA	RLC57-123	ÅTGÄRDSKOD
Brott 3 Ej Brott -	2023-12-14 03:52:24	7ROHA	RLC57-123	ÅTGÄRDSKOD
(RLC)	2023-12-14 03:52:24	7ROHA	RLC57-123	SYSTEM
Brott 3 Ej Brott -	2023-12-14 05:03:25	7KRKJ	RLC57-121	ÅTGÄRDSKOD
5701-20231213-0587 AVSLUTAD	2023-12-14 05:03:25	7KRKJ	RLC57-121	ÅTGÄRDSKOD
ÅTERAKTIVERAD RLC57-126	2023-12-15 07:38:54	7EMRA	RLC57-126	SYSTEM
ÅTKOMSTSKYDD ÄNDRAT	2023-12-15 07:39:21	7EMRA	RLC57-126	SYSTEM
PTRL TILLAGD	2023-12-15 07:39:30	7EMRA	RLC57-126	KOMMENTAR
*	2023-12-15 07:39:31	7EMRA	RLC57-126	KOMMENTAR
Åtgärdskod: 105, 107, 136, 101, R300	2023-12-15 07:39:41	7EMRA	RLC57-126	ÅTGÄRDSKOD
(RLC)	2023-12-15 07:39:41	7EMRA	RLC57-126	SYSTEM
AVSLUTAT AV RLC57-126(ACTION)	2023-12-15 08:19:26	7ANFE	RLC57-121	KOMMENTAR
Brott 3 Ej Brott -	2023-12-15 08:19:26	7ANFE	RLC57-121	ÅTGÄRDSKOD
5701-20231213-0587 AVSLUTAD	2023-12-15 08:19:26	7ANFE	RLC57-121	ÅTGÄRDSKOD
Länkad Per Händelse 5701-20231215-0175	2023-12-15 10:43:50	7JURY	RLC57-114	SYSTEM
Länkad Per Händelse 5701-20231215-0199	2023-12-15 11:29:02	7ADMA	RLC57-122	SYSTEM
Länkad Per Händelse 5701-20231215-0332	2023-12-15 15:13:24	7SALI	RLC57-125	SYSTEM
Utskriftsorsak:K1567281-23	2024-02-08 15:40:36	7MAOB	200055248	SYSTEM

---- Relationer ----

HÄNDELSE -	5701-20231213-0287	LÄNKADE AV OPERATÖR: 7FRFL
HÄNDELSE -	5701-20231215-0175	LÄNKADE AV OPERATÖR: 7JURY
HÄNDELSE -	5701-20231215-0199	LÄNKADE AV OPERATÖR: 7ADMA
HÄNDELSE -	5701-20231215-0332	LÄNKADE AV OPERATÖR: 7SALI
PERSON - GRIPEN	NAJAH AHMED DAAHIR	
	FÖRSÖK TILL MORD	
PERSON - GRIPEN	ELIAS EKLUND	
PERSON - GRIPEN	AHMED RAMADAN KHAIRI KHALAFALLA	
	FÖRSÖK TILL MORD	

---- Patrullaktiviteter ----

23-9170	2023-12-13	22:17:22	065590	073715	Ledig
	BEGÄRT EGET HR RLC57-113 5701-20231213-0587				
23-9170	2023-12-13	22:17:22	065590	073715	Beordrad
	, ,				
23-9170	2023-12-13	22:17:22	065590	073715	Påbörjat uppdrag
	, ,				
23-9170	2023-12-13	22:18:04	065590	073715	Påbörjat uppdrag
	COOP KONSUM SVAMPEN, HÖGLUNDAGATAN 17, BROMSPLAN,				
23-9150	2023-12-13	22:19:43	070669	068315	Beordrad
	COOP KONSUM SVAMPEN, HÖGLUNDAGATAN 17, BROMSPLAN,				
23-9150	2023-12-13	22:20:30	070669	068315	Frihetsberövad
	+1>>TNE				
23-9170	2023-12-13	22:26:27	065590	073715	Frihetsberövad
	+1 GRIP >> ARRESTEN				
23-9120	2023-12-13	22:36:57	068687	075768	Beordrad

Efterfrågad av : 7MAOBHändelserapport / 5701-20231213-0587 / SYS-2023-0195274
Arbetsplats : 200055248

	COOP KONSUM SVAMPEN, HÖGLUNDAGATAN 17, BROMSPLAN,				
23-9120	2023-12-13	22:37:00	068687	075768	Påbörjat uppdrag
	COOP KONSUM SVAMPEN, HÖGLUNDAGATAN 17, BROMSPLAN,				
23-9120	2023-12-13	22:42:28	068687	075768	Frihetsberövad
	COOP KONSUM SVAMPEN, HÖGLUNDAGATAN 17, BROMSPLAN,				
23-9120	2023-12-13	22:47:12	068687	075768	Frihetsberövad
	COOP KONSUM SVAMPEN, HÖGLUNDAGATAN 17, BROMSPLAN,				
23-9150	2023-12-13	23:37:54	070669	068315	Frihetsberövad
	+1>>ARRESTEN				
23-9170	2023-12-14	00:13:47	065590	073715	Ledig
23-9150	2023-12-14	00:35:27	070669	068315	Frihetsberövad
	+1>>ARRESTEN				
23-9150	2023-12-14	01:03:14	070669	068315	Frihetsberövad
	+1>>ARRESTEN				
23-9120	2023-12-14	01:20:03	068687	075768	Ledig
23-9150	2023-12-14	03:48:12	070669	068315	Ledig

---- Tilläggstext ----

2023-12-14 02:21:27 7HEHA RLC57-122
ÅTKOMSTSKYDD ÄNDRAT 200055248 PC-443721 PC-449208 PC-455085 PC-456858
PC-464534 PC-469060 PC-701330 PC-719366 PC-729197 PC-731836 PC-732909
PC-736378 PC-736883 PC-736902 PC-736917 PC-736930 PC-753639 PC-754777
RLC53-101 RLC53-102 RLC53-103 RLC53-104 RLC53-105 RLC53-106 RLC53-107
RLC53-108 RLC53-109 RLC53-110 RLC53-111 RLC53-112 RLC53-113 RLC53-114
RLC53-115 RLC53-116 RLC53-117 RLC53-118 RLC53-119 RLC53-120 RLC53-121
RLC53-122 RLC53-123 RLC53-124 RLC53-125 RLC53-126 RLC53-127 RLC53-131
RLC53-838 RLC53-839 RLC53-840 RLC53-841 RLC53-842 RLC53-843 RLC53-844
RLC53-845 RLC55-201 RLC55-202 RLC55-203 RLC55-204 RLC55-205 RLC55-206
RLC55-207 RLC55-208 RLC55-209 RLC55-210 RLC55-211 RLC55-212 RLC55-213
RLC56-201 RLC56-202 RLC56-211 RLC56-212 RLC56-213 RLC56-214 RLC56-215
RLC56-216 RLC56-217 RLC56-218 RLC56-219 RLC56-301 RLC56-311 RLC56-312
RLC56-313 RLC56-314 RLC56-315 RLC56-316 RLC56-317 RLC56-318 RLC56-319
RLC56-411 RLC56-412 RLC56-413 RLC57-001 RLC57-002 RLC57-003 RLC57-004
RLC57-005 RLC57-006 RLC57-007 RLC57-008 RLC57-009 RLC57-100 RLC57-101
RLC57-102 RLC57-103 RLC57-104 RLC57-105 RLC57-106 RLC57-107 RLC57-108
RLC57-109 RLC57-110 RLC57-111 RLC57-112 RLC57-113 RLC57-114 RLC57-115
RLC57-116 RLC57-117 RLC57-118 RLC57-119 RLC57-120 RLC57-121 RLC57-122
RLC57-123 RLC57-124 RLC57-125 RLC57-126 RLC57-127 RLC57-128 RLC57-129
RLC57-130 RLC57-131 RLC57-132 RLC57-133 RLC57-134 RLC57-135 RLC57-136
RLC57-137 RLC57-138 RLC57-139 RLC57-140 RLC57-141 RLC57-142 RLC57-143
RLC57-144 RLC57-145 RLC57-146 RLC57-147 RLC57-148 RLC57-149 RLC57-150
RLC57-151 RLC57-152 RLC57-153 RLC57-154 RLC57-155 RLC57-156 RLC57-157
RLC57-158 RLC57-159 RLC57-160 RLC57-161 RLC57-162 RLC57-163 RLC57-164
RLC57-165 RLC57-166 RLC57-167 RLC57-168 RLC57-169 RLC57-170 RLC57-171
RLC57-172 RLC57-173 RLC57-174 RLC57-175 RLC57-176

2023-12-15 07:39:21 7EMRA RLC57-126
ÅTKOMSTSKYDD ÄNDRAT 200055248 PC-443721 PC-449208 PC-455085 PC-456858
PC-464534 PC-469060 PC-701330 PC-719366 PC-729197 PC-731836 PC-732909
PC-736378 PC-736883 PC-736902 PC-736917 PC-736930 PC-753639 PC-754777
RLC53-101 RLC53-102 RLC53-103 RLC53-104 RLC53-105 RLC53-106 RLC53-107
RLC53-108 RLC53-109 RLC53-110 RLC53-111 RLC53-112 RLC53-113 RLC53-114
RLC53-115 RLC53-116 RLC53-117 RLC53-118 RLC53-119 RLC53-120 RLC53-121
RLC53-122 RLC53-123 RLC53-124 RLC53-125 RLC53-126 RLC53-127 RLC53-131
RLC53-838 RLC53-839 RLC53-840 RLC53-841 RLC53-842 RLC53-843 RLC53-844
RLC53-845 RLC55-201 RLC55-202 RLC55-203 RLC55-204 RLC55-205 RLC55-206
RLC55-207 RLC55-208 RLC55-209 RLC55-210 RLC55-211 RLC55-212 RLC55-213
RLC56-201 RLC56-202 RLC56-211 RLC56-212 RLC56-213 RLC56-214 RLC56-215
RLC56-216 RLC56-217 RLC56-218 RLC56-219 RLC56-301 RLC56-311 RLC56-312
RLC56-313 RLC56-314 RLC56-315 RLC56-316 RLC56-317 RLC56-318 RLC56-319
RLC56-411 RLC56-412 RLC56-413 RLC57-001 RLC57-002 RLC57-003 RLC57-004
RLC57-005 RLC57-006 RLC57-007 RLC57-008 RLC57-009 RLC57-100 RLC57-101
RLC57-102 RLC57-103 RLC57-104 RLC57-105 RLC57-106 RLC57-107 RLC57-108
RLC57-109 RLC57-110 RLC57-111 RLC57-112 RLC57-113 RLC57-114 RLC57-115
RLC57-116 RLC57-117 RLC57-118 RLC57-119 RLC57-120 RLC57-121 RLC57-122
RLC57-123 RLC57-124 RLC57-125 RLC57-126 RLC57-127 RLC57-128 RLC57-129
RLC57-130 RLC57-131 RLC57-132 RLC57-133 RLC57-134 RLC57-135 RLC57-136
RLC57-137 RLC57-138 RLC57-139 RLC57-140 RLC57-141 RLC57-142 RLC57-143
RLC57-144 RLC57-145 RLC57-146 RLC57-147 RLC57-148 RLC57-149 RLC57-150

Efterfrågad av : 7MAOBHändelserapport / 5701-20231213-0587 / SYS-2023-0195274
Arbetsplats : 200055248

RLC57-151 RLC57-152 RLC57-153 RLC57-154 RLC57-155 RLC57-156 RLC57-157
RLC57-158 RLC57-159 RLC57-160 RLC57-161 RLC57-162 RLC57-163 RLC57-164
RLC57-165 RLC57-166 RLC57-167 RLC57-168 RLC57-169 RLC57-170 RLC57-171
RLC57-172 RLC57-173 RLC57-174 RLC57-175 RLC57-176

Polismyndigheten
Tänk på sekretess vid utlämnande
TÄNK PÅ SEKRETESSEN INNAN DU LÄMNAR UT HR TILL ALLMÄNHETEN

Efterfrågad av : 7MAOBHändelserapport / 5701-20231213-0287 / SYS-2023-0194972
Arbetsplats : 200055248

2023-12-13 13:29:56 (0301) MORD/DRÅP / ELIAS Nivå 4 :ÖREBRO
Prioritet :(3) 3 NÄRTID Anmälningssätt:SOS AB Områdeskod:570210 (6574147,1467365)
Åtgärdskod (1 - 6):101/105/107/R300/ /
Operatörs Tjg.nr :076087 Scenario:GRUND -RLC57-125
Operatörs Tjg.nr :061863 -RLC57-127
Ansvarig patrull:22-8230 Tjg.nr 1:043700

---- Adressinformation ----

NORRBYGATAN 33, NORRBY, ÖREBRO, 70368 Plats/Info:
[X] Aktuellt Adressregister:

---- Anmälare, detaljer ----
Efternamn/Förnamn: MALOU, , 0739733127 [ ] Kontakta
Adress :, [?] Media
MAMMA
, ,

----Datum/tid information ----

Påbörjad HR	2023-12-13	13:29:56
Parkerad	2023-12-13	13:30:31
Registrerad	2023-12-13	13:31:32
Knuten		
Beordrad	2023-12-13	16:55:57
Påbörjat uppdrag	2023-12-13	20:22:37
Klar på plats	2023-12-14	01:25:16
Frihetsberövad	2023-12-13	23:03:29
Arbete pågår		
Återöppnad	2023-12-14	09:36:25
Klar	2023-12-14	04:11:28
Åtgärdskodad	2023-12-14	09:37:59
Avslutad	2023-12-14	09:46:26

---- Kommentarer ----

SOS RINGER, EN MAMMA I STOCKHOLM SOM RINGER OCH ÄR OROLIG ATT HENNES SON SKA DÖDA NÅGON I ÖREBRO	2023-12-13 13:30:45	7ANGS	RLC57-125	KOMMENTAR
*	2023-12-13 13:30:45	7ANGS	RLC57-125	KOMMENTAR
NÅGOT "AVSLUTNINGSJOBB", HAN HAR SKICKAT SMS TILL SIN FLICKVÄN	2023-12-13 13:31:00	7ANGS	RLC57-125	KOMMENTAR
*	2023-12-13 13:31:01	7ANGS	RLC57-125	KOMMENTAR
ELIAS EKLUND, 17 ÅR GAMMAL	2023-12-13 13:31:05	7ANGS	RLC57-125	KOMMENTAR
*	2023-12-13 13:31:06	7ANGS	RLC57-125	KOMMENTAR
HAN HAR SKRIVIT TILL TJEJEN ATT HAN SKA IN PÅ NORRBYGATAN I ÖREBRO. IGÅR SKA HAN HA VARIT I VÄLLINGBY	2023-12-13 13:31:30	7ANGS	RLC57-125	KOMMENTAR
*	2023-12-13 13:31:30	7ANGS	RLC57-125	KOMMENTAR
TEL SONEN 0733420289	2023-12-13 13:31:53	7ANGS	RLC57-125	KOMMENTAR
*	2023-12-13 13:31:54	7ANGS	RLC57-125	KOMMENTAR
ANM UPPGER ATT DET HAR VARIT PROBLEM TIDIGARE MED SONEN. POLISEN OCH SOCIALEN HAR VARIT INKOPPLADE I SOMRAS	2023-12-13 13:32:29	7ANGS	RLC57-125	KOMMENTAR
*	2023-12-13 13:32:29	7ANGS	RLC57-125	KOMMENTAR
ANM VÄLDIGT UPPJAGAD OCH GRÅTER I TELEFONEN	2023-12-13 13:32:36	7ANGS	RLC57-125	KOMMENTAR
*	2023-12-13 13:32:37	7ANGS	RLC57-125	KOMMENTAR
HAN SKA HA SAGT TILL MAMMAN IGÅR KVÄLL ATT HAN SKA GÖRA ETT AVLSUTNINGSJOBB SÅ ATT DE KAN LEVA	2023-12-13 13:32:50	7ANGS	RLC57-125	KOMMENTAR
*	2023-12-13 13:32:51	7ANGS	RLC57-125	KOMMENTAR
Personnr:060522-8519 Kön:M	2023-12-13 13:33:26	7ANGS	RLC57-125	KOMMENTAR
BERÖRD PERSON ELIAS EKLUND	2023-12-13 13:33:26	7ANGS	RLC57-125	KOMMENTAR
*	2023-12-13 13:33:28	7ANGS	RLC57-125	KOMMENTAR
SKA HA VARIT INLÅST I EN BYGGNAD I VÄLLINGBY TILLSAMMANS MED EN ANNAN KILLE, ANM VET INTE VEM. SKA HA VARIT FÖR ATT DÖDA NÅGON	2023-12-13 13:33:56	7ANGS	RLC57-125	KOMMENTAR
*	2023-12-13 13:33:56	7ANGS	RLC57-125	KOMMENTAR
SONEN SKA HA SAGT TIDIGARE ATT HAN VARIT	2023-12-13 13:35:25	7ANGS	RLC57-125	KOMMENTAR

INBLANDAD MED VÅRBYNÄTVERKET, ANM VET INTE OM DET OM DET STÄMMER				
*	2023-12-13 13:35:27	7ANGS	RLC57-125	KOMMENTAR
FLICKVÄNNEN ÄR I GÖTEBORG, HETER WILMA. ANM HAR KONTAKT MED HENNE SEDAN IGÅR KVÄLL	2023-12-13 13:35:49	7ANGS	RLC57-125	KOMMENTAR
*	2023-12-13 13:35:50	7ANGS	RLC57-125	KOMMENTAR
WILMA HAR SKRIVIT TILL ANM "RING FUCKING POLISEN"	2023-12-13 13:35:58	7ANGS	RLC57-125	KOMMENTAR
*	2023-12-13 13:35:59	7ANGS	RLC57-125	KOMMENTAR
ANM FÖRSÖKT RINGA OCH SKRIVA TILL ELIAS, HAN SVARAR INTE. HAN HAR STÄNGT AV SÅ FLICKVÄNNEN KAN INTE SE VAR HAN BEFINNER SIG PÅ SNAPKARTAN ETC	2023-12-13 13:37:27	7ANGS	RLC57-125	KOMMENTAR
*	2023-12-13 13:37:27	7ANGS	RLC57-125	KOMMENTAR
ÅTKOMSTSKYDDAT HR: AV RLC	2023-12-13 13:39:00	7HAER	RLC57-121	SYSTEM
VB FLAGGA SATT	2023-12-13 13:45:19	7OLKO	RLC57-100	FLAGGA
*	2023-12-13 13:48:03	7ANGS	RLC57-125	KOMMENTAR
LCOP KONTAKTAT UND. INGEN KOPPLING TILL ÖREBRO I NULÄGET	2023-12-13 13:49:02	7ANGS	RLC57-125	KOMMENTAR
*	2023-12-13 13:49:03	7ANGS	RLC57-125	KOMMENTAR
LCOP RINGER ELIAS PÅ OVAN TELNR	2023-12-13 13:55:43	7ANGS	RLC57-125	KOMMENTAR
SIGNALER GÅR FRAM, DÄREFTER MOBILSVAR	2023-12-13 13:56:10	7ANGS	RLC57-125	KOMMENTAR
*	2023-12-13 13:56:10	7ANGS	RLC57-125	KOMMENTAR
OPL FRIGG: ANNA JOHANSSON	2023-12-13 13:57:02	7HAER	RLC57-121	KOMMENTAR
*	2023-12-13 13:57:02	7HAER	RLC57-121	KOMMENTAR
RTC INFO FLAGGA SATT	2023-12-13 13:59:46	7HAER	RLC57-121	FLAGGA
UND FLAGGA SATT	2023-12-13 14:00:17	7ANGS	RLC57-125	FLAGGA
*	2023-12-13 14:00:20	7ANGS	RLC57-125	KOMMENTAR
LCOP PRATAR MED ANM IGEN. NÄR ELIAS LÄMNADE HEMMET IGÅR HADE HAN MED EN SVART ADIDASVÄSKA MED KLÄDER. SEDAN HAR DET FRAMKOMMIT, OKLART HUR, ATT HAN SKA VARA BORTA I EN VECKA	2023-12-13 14:01:46	7ANGS	RLC57-125	KOMMENTAR
*	2023-12-13 14:01:46	7ANGS	RLC57-125	KOMMENTAR
OKLART HUR HAN VAR KLÄDD, BRUKAR VARA SVARTKLÄDD	2023-12-13 14:01:55	7ANGS	RLC57-125	KOMMENTAR
*	2023-12-13 14:01:55	7ANGS	RLC57-125	KOMMENTAR
ELIAS SKA HA SATT PÅ SNAPKARTAN IGEN SÅ ATT FLICKVÄNNEN KAN SE HANS POSITION. HAN SKA BEFINNA SIG I ÖREBRO ENLIGT KARTAN	2023-12-13 14:05:25	7ANGS	RLC57-125	KOMMENTAR
*	2023-12-13 14:05:25	7ANGS	RLC57-125	KOMMENTAR
TEL FLICKVÄNNEN WILMA 0760747203	2023-12-13 14:05:36	7ANGS	RLC57-125	KOMMENTAR
*	2023-12-13 14:05:36	7ANGS	RLC57-125	KOMMENTAR
WILMA RINGER ANM MEDAN LCOP HAR SAMTAL, WILMA SKULLE DÅ KOPPLA IHOP ELIAS KOMPIS MED ANM MEN ANM BAD HENNE LÄGGA PÅ	2023-12-13 14:06:41	7ANGS	RLC57-125	KOMMENTAR
*	2023-12-13 14:06:41	7ANGS	RLC57-125	KOMMENTAR
ENLIGT KARTAN SKA HAN BEFINNA SIG PÅ NORRBYGATAN I ÖREBRO	2023-12-13 14:06:58	7ANGS	RLC57-125	KOMMENTAR
*	2023-12-13 14:07:03	7ANGS	RLC57-125	KOMMENTAR
WILMA SKA FÖRSÖKA HITTA BÄTTRE POSITION. ALLRA LÄNGST UPP, VID NORRBYGATAN 33. VAR DÄR FÖR CA 20 MINUTER SEDAN	2023-12-13 14:07:32	7ANGS	RLC57-125	KOMMENTAR
*	2023-12-13 14:07:32	7ANGS	RLC57-125	KOMMENTAR
ELIAS SKA HA PRATAT MED SIN BROR OCH DÅ SAGT ATT HAN BEFINNER SIG I EN LGH PÅ NORRBYGATAN TILLSAMMANS MED TRE KILLAR OCH EN TJEJ SOM HAN INTE KÄNNER. DE SKA ALLA HA SKOTTSÄKER	2023-12-13 14:08:17	7ANGS	RLC57-125	KOMMENTAR
VÄST PÅ SIG	2023-12-13 14:08:17	7ANGS	RLC57-125	KOMMENTAR
*	2023-12-13 14:08:17	7ANGS	RLC57-125	KOMMENTAR
SKA HA KOMMIT DIT MED BIL INATT	2023-12-13 14:08:28	7ANGS	RLC57-125	KOMMENTAR
*	2023-12-13 14:08:29	7ANGS	RLC57-125	KOMMENTAR
WILMA PRATADE MED ELIAS VID 3-TIDEN. DÄREFTER HÄMTADE DE HONOM, STÄNGDE AV HANS TELEFON OCH KÖRDE HONOM TILL ÖREBRO. HAN FICK TILLBAKA TELEFONEN NÄR HAN VAKNADE	2023-12-13 14:08:54	7ANGS	RLC57-125	KOMMENTAR
*	2023-12-13 14:08:54	7ANGS	RLC57-125	KOMMENTAR
WILMA SÄGER ATT HAN KOMMER BEGÅ ETT MORD INOM ETT DYGN. ENLIGT WILMA HAR HAN PTSD OCH	2023-12-13 14:10:09	7ANGS	RLC57-125	KOMMENTAR

Efterfrågad av : 7MAOBHändelserapport / 5701-20231213-0287 / SYS-2023-0194972
Arbetsplats : 200055248

FLASHBACKS FRÅN SAKER HAN GJORT INNAN SOM HON INTE VET EXAKT VAD DET ÄR. WILMA ÄR INTE SÄKER PÅ OM HAN VILL VARA MED I ALLT DET HÄR ELLER INTE. NU DET SENASTE HADE HAN DOCK SKRIVIT ATT HAN INTE VILL, HAN VILL DÄRIFRÅN	2023-12-13 14:10:09	7ANGS	RLC57-125	KOMMENTAR
*	2023-12-13 14:10:10	7ANGS	RLC57-125	KOMMENTAR
TITTAT UNDER KNAPPEN HISTORIK NORRBYGATAN 33 0739733127	2023-12-13 14:12:23	7ANGS	RLC57-125	SYSTEM
*	2023-12-13 14:12:31	7ANGS	RLC57-125	KOMMENTAR
VB INFORMERAD	2023-12-13 14:25:02	2ANTO	RLC57-100	KOMMENTAR
--	2023-12-13 14:25:03	2ANTO	RLC57-100	KOMMENTAR
Länkad Per Händelse 5701-20231213-0328	2023-12-13 14:27:44	7GEBA	RLC57-116	SYSTEM
-	2023-12-13 14:28:19	7GEBA	RLC57-116	KOMMENTAR
FLICKVÄNNEN RINGER IN: SÄGER ATT HENNES KILLE HAR BLIVIT KIDNAPPAD FÖR ATT GENOMFÖRA ETT MORD I ÖREBRO	2023-12-13 14:28:50	7GEBA	RLC57-116	KOMMENTAR
-	2023-12-13 14:28:50	7GEBA	RLC57-116	KOMMENTAR
RÄTTELSE: FLICKVÄNNEN VET INTE OM MORDET KOMMER SKE I ÖREBRO MEN HON VET ATT HAN FINNS I ÖREBRO I EN LÄGENHET	2023-12-13 14:29:05	7GEBA	RLC57-116	KOMMENTAR
-	2023-12-13 14:29:05	7GEBA	RLC57-116	KOMMENTAR
I LÄGENHETNE SKA DET FINNAS TRE KILLAR OCH EN TJEJ OCH DE SKA ALLA VARA BEVÄPNANDE	2023-12-13 14:29:16	7GEBA	RLC57-116	KOMMENTAR
-	2023-12-13 14:29:16	7GEBA	RLC57-116	KOMMENTAR
TELEFONNUMMER TILL POJKVÄNNEN ELIAS: 0733420289	2023-12-13 14:30:05	7GEBA	RLC57-116	NOTIS
-	2023-12-13 14:30:05	7GEBA	RLC57-116	NOTIS
WILMA UPPGER ATT VI INTE KAN RINGA ELIAS DÅ HAN SITTER ÖVERVAKNAD AV FOLK JUST NU OCH ATT HAN INTE KAN TALA FRITT	2023-12-13 14:30:22	7GEBA	RLC57-116	NOTIS
-	2023-12-13 14:30:23	7GEBA	RLC57-116	NOTIS
ÅTKOMSTSKYDD ÄNDRAT	2023-12-13 14:31:44	7HAER	RLC57-121	SYSTEM
J KOLM OCH M ROYAL TILLAGDA I ÅTKOMSTSKYDD	2023-12-13 14:32:05	7HAER	RLC57-121	KOMMENTAR
*	2023-12-13 14:32:07	7HAER	RLC57-121	KOMMENTAR
ROYAL KOMMER TA EN DIALOG MED JFUL GÄLLANDE EN EV FU	2023-12-13 14:33:24	7HAER	RLC57-121	KOMMENTAR
*	2023-12-13 14:33:25	7HAER	RLC57-121	KOMMENTAR
WILMA KAN INTE SE ELIAS PÅ KARTAN LÄNGRE.	2023-12-13 14:34:55	7GEBA	RLC57-116	NOTIS
-	2023-12-13 14:34:55	7GEBA	RLC57-116	NOTIS
ELIAS SKREV FÖR CA 10 MIN SEDAN ATT PERSONERNA SKULLE IVÄG (FLICKVÄNNEN VET INTE VART) OCH HON MISSTÄNKR ATT ELIAS HAR TVINGATS FÖLJA MED DE	2023-12-13 14:36:45	7GEBA	RLC57-116	KOMMENTAR
-	2023-12-13 14:36:45	7GEBA	RLC57-116	KOMMENTAR
FLICKVÄNNEN WILMA HAR FÅTT ÅTERRINGNINGSNUMRET TILL RLC	2023-12-13 14:37:04	7GEBA	RLC57-116	NOTIS
-	2023-12-13 14:37:04	7GEBA	RLC57-116	NOTIS
WILMA: 0760747203	2023-12-13 14:37:38	7GEBA	RLC57-116	NOTIS
-	2023-12-13 14:37:38	7GEBA	RLC57-116	NOTIS
WILMA RINGER ÅTER VIA ÅTERRINGNINGSNUMMER OM HON FÅR NÅGON NY INFORMATION OCH HON KOMMER FINNAS TILLGÄNGLIG PÅ SIN TELEFON	2023-12-13 14:38:03	7GEBA	RLC57-116	KOMMENTAR
-	2023-12-13 14:38:03	7GEBA	RLC57-116	KOMMENTAR
CHATT FLAGGA SATT	2023-12-13 14:45:35	7BJAN	RLC57-122	FLAGGA
@010577	2023-12-13 14:48:58	010577	SYSGENWSTN	KOMMENTAR
@009989	2023-12-13 14:50:25	010577	SYSGENWSTN	KOMMENTAR
KAN RLC LÄGGQ IN ANDREAS BÖRJESSON I HR:ET /JFUL RASMUSSON	2023-12-13 14:56:46	010577	SYSGENWSTN	KOMMENTAR
**	2023-12-13 14:58:37	7KREL	RLC57-121	KOMMENTAR
ÅTKOMSTSKYDD ÄNDRAT	2023-12-13 15:05:39	7KREL	RLC57-121	SYSTEM
*	2023-12-13 15:05:42	7KREL	RLC57-121	KOMMENTAR
JFUL RASMUSSON MEDDELAR ATT ÄRENDET ÄR ÖVERLÄMNAT TILL REG UTREDNINGSGRUPP, BÖRJESSON UTSEDD TILL PIC	2023-12-13 15:07:22	7KREL	RLC57-121	KOMMENTAR
*	2023-12-13 15:07:23	7KREL	RLC57-121	KOMMENTAR
MÖTE VB - YB KOLM: KOLM UTSEDD SOM PIC VID EVENTUELL REPRESSIV INSATS I ÄRENDET. BÖRJESSON ANSVARIG FÖR SPANINGSINSATSEN. RIL OLSEN BISTÅR INSATSEN I DEN MÅN DET BEHÖVS.	2023-12-13 15:49:31	2ANTO	RLC57-100	BESLUT

Efterfrågad av : 7MAOBHändelserapport / 5701-20231213-0287 / SYS-2023-0194972
Arbetsplats : 200055248

--	2023-12-13 15:49:43	2ANTO	RLC57-100	KOMMENTAR
@7KRBL	2023-12-13 16:04:52	7KRBL	RLC57-126	KOMMENTAR
@7POHA	2023-12-13 16:05:17	7KRBL	RLC57-126	KOMMENTAR
@7SOBR	2023-12-13 16:05:35	7KRBL	RLC57-126	KOMMENTAR
*	2023-12-13 16:05:39	7KRBL	RLC57-126	KOMMENTAR
DÅ UPPDRAGET ÄR AV SÅDAN KARAKTÄR ATT DET KAN	2023-12-13 16:42:29	2ANTO	RLC57-100	BESLUT
ANTAS ATT POLISPERSONAL KAN KOMMA ATT UTSÄTTAS				
FÖR EN SÄRSKILT RISKFYLLD SITUATION BESLUTAS				
OM ANVÄNDANDE AV FÖRSTÄRKNINGSVAPEN				
KLASS 1 OCH 2 ENLIGT FAP 104:2 6°. ANVÄNDANDET	2023-12-13 16:42:29	2ANTO	RLC57-100	BESLUT
FÅR SKE ENDAST I UPPKOMMEN NÖDVÄRNSSITUATION.				
BESLUTET GÄLLER I ÄRENDET AVDELAD RI-PERSONAL.				
--	2023-12-13 16:42:37	2ANTO	RLC57-100	KOMMENTAR
22-8230 BEORDRAD VIA DRAG/SLÄPP	2023-12-13 16:55:57	7GUOS	RLC57-113	SYSTEM
22-8250 BEORDRAD VIA DRAG/SLÄPP	2023-12-13 16:56:03	7GUOS	RLC57-113	SYSTEM
22-8260 BEORDRAD VIA DRAG/SLÄPP	2023-12-13 16:56:06	7GUOS	RLC57-113	SYSTEM
--	2023-12-13 16:56:12	7GUOS	RLC57-113	KOMMENTAR
Länkad Per Händelse 5701-20231213-0468	2023-12-13 18:10:39	7KREL	RLC57-121	SYSTEM
22-8230 Påbörjat uppdrag	2023-12-13 20:22:37	7SOBR	RLC57-122	SYSTEM
22-8250 Påbörjat uppdrag	2023-12-13 20:22:38	7SOBR	RLC57-122	SYSTEM
22-8260 Påbörjat uppdrag	2023-12-13 20:22:39	7SOBR	RLC57-122	SYSTEM
*	2023-12-13 21:01:24	7KREL	RLC57-121	KOMMENTAR
TROLIGTVIS BEFINNER SIG ELIAS PÅ DENNA ADRESS	2023-12-13 21:01:37	7KREL	RLC57-121	KOMMENTAR
*	2023-12-13 21:01:38	7KREL	RLC57-121	KOMMENTAR
UPPGIFT HAR KOMMIT TILL VB ATT ELIAS ÄR GRIPEN	2023-12-13 22:18:47	2NIDA	RLC57-100	KOMMENTAR
-	2023-12-13 22:51:12	7FRFL	RLC57-125	KOMMENTAR
23-1430 BEORDRAD VIA DRAG/SLÄPP	2023-12-13 22:51:18	7FRFL	RLC57-125	SYSTEM
23-9130 BEORDRAD VIA DRAG/SLÄPP	2023-12-13 22:51:46	7FRFL	RLC57-125	SYSTEM
23-9140 BEORDRAD VIA DRAG/SLÄPP	2023-12-13 22:53:30	7FRFL	RLC57-125	SYSTEM
23-9140 Påbörjat uppdrag	2023-12-13 22:56:03	SYSTEM	SYSAWSRV	RAKEL
23-1430 Påbörjat uppdrag	2023-12-13 23:00:33	SYSTEM	SYSAWSRV	RAKEL
-	2023-12-13 23:03:19	7FRFL	RLC57-125	KOMMENTAR
23-9140 Frihetsberövad	2023-12-13 23:03:29	7FRFL	RLC57-125	SYSTEM
-	2023-12-13 23:03:31	7FRFL	RLC57-125	KOMMENTAR
23-9140: +1 MOT ARRESTEN	2023-12-13 23:03:38	7FRFL	RLC57-125	KOMMENTAR
-	2023-12-13 23:03:38	7FRFL	RLC57-125	KOMMENTAR
23-1430 Klar_på_plats	2023-12-13 23:06:10	7LOMO	RLC57-126	SYSTEM
23-1430 Frihetsberövad	2023-12-13 23:06:26	7LOMO	RLC57-126	SYSTEM
-	2023-12-13 23:06:31	7LOMO	RLC57-126	KOMMENTAR
Personnr:011222-0835 Kön:M	2023-12-13 23:07:04	7LOMO	RLC57-126	KOMMENTAR
GRIPEN ALEX KEISKI	2023-12-13 23:07:05	7LOMO	RLC57-126	KOMMENTAR
-	2023-12-13 23:07:08	7LOMO	RLC57-126	KOMMENTAR
Länkad Per Händelse 5701-20231213-0602	2023-12-13 23:35:23	7KRKJ	RLC57-121	SYSTEM
23-9630 BEORDRAD VIA DRAG/SLÄPP	2023-12-13 23:54:05	7FRFL	RLC57-125	SYSTEM
-	2023-12-13 23:59:35	7LOMO	RLC57-126	KOMMENTAR
23-9630 Påbörjat uppdrag	2023-12-14 00:02:07	SYSTEM	SYSAWSRV	RAKEL
22-8230 Klar_på_plats	2023-12-14 00:09:43	7ROHA	RLC57-123	SYSTEM
22-8230 Ledig	2023-12-14 00:09:44	7ROHA	RLC57-123	SYSTEM
22-8250 Klar_på_plats	2023-12-14 00:09:45	7ROHA	RLC57-123	SYSTEM
22-8250 Ledig	2023-12-14 00:09:45	7ROHA	RLC57-123	SYSTEM
22-8260 Klar_på_plats	2023-12-14 00:09:46	7ROHA	RLC57-123	SYSTEM
22-8260 Ledig	2023-12-14 00:09:46	7ROHA	RLC57-123	SYSTEM
Personnr:010225-5742 Kön:K	2023-12-14 00:36:15	7LOMO	RLC57-126	KOMMENTAR
GRIPEN REBECKA LINDSTRÖM	2023-12-14 00:36:15	7LOMO	RLC57-126	KOMMENTAR
MT FÖRBEREDELSE TILL MORD	2023-12-14 00:36:15	7LOMO	RLC57-126	KOMMENTAR
-	2023-12-14 00:36:19	7LOMO	RLC57-126	KOMMENTAR
23-9130 Påbörjat uppdrag	2023-12-14 00:37:04	7LOMO	RLC57-126	SYSTEM
23-9130 Klar_på_plats	2023-12-14 00:37:05	7LOMO	RLC57-126	SYSTEM
23-9130 Frihetsberövad	2023-12-14 00:37:17	7LOMO	RLC57-126	SYSTEM
GRIPEN ELIAS EKLUND	2023-12-14 00:49:34	2NIDA	RLC57-100	KOMMENTAR
-	2023-12-14 00:49:51	2NIDA	RLC57-100	KOMMENTAR
23-9630 Klar_på_plats	2023-12-14 01:03:09	7FRFL	RLC57-125	SYSTEM
23-9630 Ledig	2023-12-14 01:03:09	7FRFL	RLC57-125	SYSTEM
Länkad Per Händelse 5701-20231213-0587	2023-12-14 01:18:09	7FRFL	RLC57-125	SYSTEM
-	2023-12-14 01:20:37	7FRFL	RLC57-125	KOMMENTAR
PERSON GRIPEN ELIAS EKLUND RELATION RADERAD	2023-12-14 01:21:14	7FRFL	RLC57-125	SYSTEM
ELIAS GREPS I LÄNKAT HR	2023-12-14 01:21:32	7FRFL	RLC57-125	NOTIS
-	2023-12-14 01:21:32	7FRFL	RLC57-125	NOTIS

Efterfrågad av : 7MAOBHändelserapport / 5701-20231213-0287 / SYS-2023-0194972
Arbetsplats : 200055248

23-9140 Ledig	2023-12-14 01:25:08	7FRFL	RLC57-125	SYSTEM
23-1430 Klar_på_plats	2023-12-14 01:25:16	7LOMO	RLC57-126	SYSTEM
-	2023-12-14 01:25:36	7LOMO	RLC57-126	KOMMENTAR
23-1430 Ledig	2023-12-14 01:44:14	7FRFL	RLC57-125	SYSTEM
ÅTKOMSTSKYDD ÄNDRAT	2023-12-14 02:21:03	7HEHA	RLC57-122	SYSTEM
SB TILLAGD	2023-12-14 02:21:09	7HEHA	RLC57-122	KOMMENTAR
*	2023-12-14 02:21:09	7HEHA	RLC57-122	KOMMENTAR
23-9130 FORTSATT ÅKLAGARKONTAKT	2023-12-14 03:52:49	7ROHA	RLC57-123	KOMMENTAR
23-9130 Ledig	2023-12-14 04:11:28	7HEHA	RLC57-122	SYSTEM
Åtgärdskod: 101, 105, 107	2023-12-14 04:33:03	7KRKJ	RLC57-121	ÅTGÄRDSKOD
Brott 1 Ej Brott -	2023-12-14 04:33:03	7KRKJ	RLC57-121	ÅTGÄRDSKOD
(RLC)	2023-12-14 04:33:03	7KRKJ	RLC57-121	SYSTEM
Brott 2 Ej Brott -	2023-12-14 04:33:12	7KRKJ	RLC57-121	ÅTGÄRDSKOD
(RLC)	2023-12-14 04:33:12	7KRKJ	RLC57-121	SYSTEM
Personnr:010915-7537	2023-12-14 05:07:06	7KRKJ	RLC57-121	KOMMENTAR
GRIPEN OMAR EL KELANY	2023-12-14 05:07:07	7KRKJ	RLC57-121	KOMMENTAR
Brott 3 Ej Brott -	2023-12-14 05:07:21	7KRKJ	RLC57-121	ÅTGÄRDSKOD
5701-20231213-0287 AVSLUTAD	2023-12-14 05:07:21	7KRKJ	RLC57-121	ÅTGÄRDSKOD
5701-20231213-0287 Läst/skrivit ut	2023-12-14 07:56:29	022172	SYSGENWSTN	SYSTEM
HRSYSGENWSTN -> durtvaPDF (from PC-200012636)				
in session 40				
Utskriftsorsak:und	2023-12-14 07:56:29	022172	SYSGENWSTN	SYSTEM
ÅTERAKTIVERAD RLC57-127	2023-12-14 09:36:25	7ADMA	RLC57-127	SYSTEM
ÅTKOMSTSKYDD ÄNDRAT	2023-12-14 09:37:04	7ADMA	RLC57-127	SYSTEM
Ä*	2023-12-14 09:37:06	7ADMA	RLC57-127	KOMMENTAR
LAGT TILL UTREDARE	2023-12-14 09:37:09	7ADMA	RLC57-127	KOMMENTAR
*	2023-12-14 09:37:10	7ADMA	RLC57-127	KOMMENTAR
Åtgärdskod: 101, 105, 107, R300	2023-12-14 09:37:59	7ADMA	RLC57-127	ÅTGÄRDSKOD
(RLC)	2023-12-14 09:37:59	7ADMA	RLC57-127	SYSTEM
AVSLUTAT AV RLC57-127(ACTION)	2023-12-14 09:46:26	7LOER	RLC57-121	KOMMENTAR
Brott 3 Ej Brott -	2023-12-14 09:46:26	7LOER	RLC57-121	ÅTGÄRDSKOD
5701-20231213-0287 AVSLUTAD	2023-12-14 09:46:26	7LOER	RLC57-121	ÅTGÄRDSKOD
5701-20231213-0287 LÄST/SKRIVIT UT HRSYSWEBSTM	2023-12-14 09:51:51	055850	SYSWEBSTM	SYSTEM
UTSKRIFTSORSAK: UTREDNING	2023-12-14 09:52:31	055850	SYSWEBSTM	SYSTEM
Utskriftsorsak:K1567281-23	2024-02-08 15:40:36	7MAOB	200055248	SYSTEM

---- Relationer ----

-	5701-20231213-0328	LÄNKADE AV OPERATÖR: 7GEBA
-	5701-20231213-0468	LÄNKADE AV OPERATÖR: 7KREL
-	5701-20231213-0587	LÄNKADE AV OPERATÖR: 7FRFL
-	5701-20231213-0602	LÄNKADE AV OPERATÖR: 7KRKJ
- GRIPEN	REBECKA LINDSTRÖM	
	MT FÖRBEREDELSE TILL MORD	
- GRIPEN	ALEX KEISKI	
- GRIPEN	OMAR EL KELANY	

---- Patrullaktiviteter ----

22-8230	2023-12-13	16:55:57	043700		Beordrad
	NORRBYGATAN 33, NORRBY, ÖREBRO				
22-8250	2023-12-13	16:56:03	023081		Beordrad
	NORRBYGATAN 33, NORRBY, ÖREBRO				
22-8260	2023-12-13	16:56:06	000272		Beordrad
	NORRBYGATAN 33, NORRBY, ÖREBRO				
22-8230	2023-12-13	20:22:37	043700		Påbörjat uppdrag
	NORRBYGATAN 33, NORRBY, ÖREBRO				
22-8250	2023-12-13	20:22:38	023081		Påbörjat uppdrag
	NORRBYGATAN 33, NORRBY, ÖREBRO				
22-8260	2023-12-13	20:22:39	000272		Påbörjat uppdrag
	NORRBYGATAN 33, NORRBY, ÖREBRO				
23-1430	2023-12-13	22:51:18	083349	070461	Beordrad
	NORRBYGATAN 33, NORRBY, ÖREBRO				
23-1430	2023-12-13	22:51:23	083349	070461	Beordrad
	MEDDELANDE SÄNT NORRBYGATAN 33, NORRBY, ÖREBRO; ELIAS; OL				
23-9130	2023-12-13	22:51:46	073719	068156	Beordrad
	NORRBYGATAN 33, NORRBY, ÖREBRO				
23-9130	2023-12-13	22:52:14	073719	068156	Beordrad
	MEDDELANDE SÄNT NORRBYGATAN 33, NORRBY, ÖREBRO; ELIAS; OL				
23-9140	2023-12-13	22:53:30	073265	065795	Beordrad

Efterfrågad av : 7MAOBHändelserapport / 5701-20231213-0287 / SYS-2023-0194972
Arbetsplats : 200055248

```
             NORRBYGATAN 33, NORRBY, ÖREBRO
  23-9140    2023-12-13     22:53:43    073265    065795    Beordrad
             MEDDELANDE SÄNT    NORRBYGATAN 33, NORRBY, ÖREBRO; ELIAS; OL
  23-9140    2023-12-13     22:56:03    073265    065795    Påbörjat uppdrag
             138608
  23-1430    2023-12-13     23:00:33    083349    070461    Påbörjat uppdrag
             138651
  23-9140    2023-12-13     23:03:29    073265    065795    Frihetsberövad
             NORRBYGATAN 33, NORRBY, ÖREBRO
  23-1430    2023-12-13     23:06:10    083349    070461    Klar_på_plats
             NORRBYGATAN 33, NORRBY, ÖREBRO
  23-1430    2023-12-13     23:06:26    083349    070461    Frihetsberövad
             >3+1 ARRESTEN
  23-9630    2023-12-13     23:54:05    042069              Beordrad
             NORRBYGATAN 33, NORRBY, ÖREBRO
  23-9630    2023-12-13     23:55:09    042069              Beordrad
             MEDDELANDE SÄNT    NORRBYGATAN 33, NORRBY, ÖREBRO; ELIAS; OL
  23-9630    2023-12-14     00:02:07    042069              Påbörjat uppdrag
             138650
  22-8230    2023-12-14     00:09:43    043700              Klar_på_plats
             NORRBYGATAN 33, NORRBY, ÖREBRO
  22-8230    2023-12-14     00:09:44    043700              Ledig
  22-8250    2023-12-14     00:09:45    023081              Klar_på_plats
             NORRBYGATAN 33, NORRBY, ÖREBRO
  22-8250    2023-12-14     00:09:45    023081              Ledig
  22-8260    2023-12-14     00:09:46    000272              Klar_på_plats
             NORRBYGATAN 33, NORRBY, ÖREBRO
  22-8260    2023-12-14     00:09:46    000272              Ledig
  23-9130    2023-12-14     00:35:01    073719    068156    Beordrad
             NORRBYGATAN 33, NORRBY, ÖREBRO
  23-9130    2023-12-14     00:37:04    073719    068156    Påbörjat uppdrag
             NORRBYGATAN 33, NORRBY, ÖREBRO
  23-9130    2023-12-14     00:37:05    073719    068156    Klar_på_plats
             NORRBYGATAN 33, NORRBY, ÖREBRO
  23-9130    2023-12-14     00:37:17    073719    068156    Frihetsberövad
             >2+1 GRIP
  23-9630    2023-12-14     00:57:07    042069              Påbörjat uppdrag
             NORRBYGATAN 33, NORRBY, ÖREBRO
  23-1430    2023-12-14     00:57:07    083349    070461    Frihetsberövad
             NORRBYGATAN 33, NORRBY, ÖREBRO
  23-9140    2023-12-14     00:57:07    073265    065795    Frihetsberövad
             NORRBYGATAN 33, NORRBY, ÖREBRO
  23-9130    2023-12-14     00:57:07    073719    068156    Frihetsberövad
             NORRBYGATAN 33, NORRBY, ÖREBRO
  23-9630    2023-12-14     01:03:08    042069              Klar_på_plats
             NORRBYGATAN 33, NORRBY, ÖREBRO
  23-9630    2023-12-14     01:03:09    042069              Ledig
  23-9140    2023-12-14     01:25:08    073265    065795    Ledig
  23-1430    2023-12-14     01:25:16    083349    070461    Klar_på_plats
             >BYTA LOSKOLV
  23-1430    2023-12-14     01:44:14    083349    070461    Ledig
  23-9130    2023-12-14     04:11:28    073719    068156    Ledig

---- Tilläggstext ----
  2023-12-13 14:31:44 7HAER      RLC57-121
       ÅTKOMSTSKYDD ÄNDRAT 200055248 PC-2000552 PC-443721 PC-449208 PC-455085
       PC-456858 PC-464534 PC-469060 PC-701330 PC-719366 PC-729197 PC-731836
       PC-732909 PC-736378 PC-736883 PC-736902 PC-736917 PC-736930 PC-753639
       PC-754777 RLC53-101 RLC53-102 RLC53-103 RLC53-104 RLC53-105 RLC53-106
       RLC53-107 RLC53-108 RLC53-109 RLC53-110 RLC53-111 RLC53-112 RLC53-113
       RLC53-114 RLC53-115 RLC53-116 RLC53-117 RLC53-118 RLC53-119 RLC53-120
       RLC53-121 RLC53-122 RLC53-123 RLC53-124 RLC53-125 RLC53-126 RLC53-127
       RLC53-131 RLC53-838 RLC53-839 RLC53-840 RLC53-841 RLC53-842 RLC53-843
       RLC53-844 RLC53-845 RLC55-201 RLC55-202 RLC55-203 RLC55-204 RLC55-205
       RLC55-206 RLC55-207 RLC55-208 RLC55-209 RLC55-210 RLC55-211 RLC55-212
       RLC55-213 RLC56-201 RLC56-202 RLC56-211 RLC56-212 RLC56-213 RLC56-214
       RLC56-215 RLC56-216 RLC56-217 RLC56-218 RLC56-219 RLC56-301 RLC56-311
       RLC56-312 RLC56-313 RLC56-314 RLC56-315 RLC56-316 RLC56-317 RLC56-318
```

RLC56-319 RLC56-411 RLC56-412 RLC56-413 RLC57-001 RLC57-002 RLC57-003
RLC57-004 RLC57-005 RLC57-006 RLC57-007 RLC57-008 RLC57-009 RLC57-100
RLC57-101 RLC57-102 RLC57-103 RLC57-104 RLC57-105 RLC57-106 RLC57-107
RLC57-108 RLC57-109 RLC57-110 RLC57-111 RLC57-112 RLC57-113 RLC57-114
RLC57-115 RLC57-116 RLC57-117 RLC57-118 RLC57-119 RLC57-120 RLC57-121
RLC57-122 RLC57-123 RLC57-124 RLC57-125 RLC57-126 RLC57-127 RLC57-128
RLC57-129 RLC57-130 RLC57-131 RLC57-132 RLC57-133 RLC57-134 RLC57-135
RLC57-136 RLC57-137 RLC57-138 RLC57-139 RLC57-140 RLC57-141 RLC57-142
RLC57-143 RLC57-144 RLC57-145 RLC57-146 RLC57-147 RLC57-148 RLC57-149
RLC57-150 RLC57-151 RLC57-152 RLC57-153 RLC57-154 RLC57-155 RLC57-156
RLC57-157 RLC57-158 RLC57-159 RLC57-160 RLC57-161 RLC57-162 RLC57-163
RLC57-164 RLC57-165 RLC57-166 RLC57-167 RLC57-168 RLC57-169 RLC57-170
RLC57-171 RLC57-172 RLC57-173 RLC57-174 RLC57-175

2023-12-13 15:05:39 7KREL RLC57-121
ÅTKOMSTSKYDD ÄNDRAT 200055248 PC-2000552 PC-443721 PC-449208 PC-455085
PC-456858 PC-464534 PC-469060 PC-701330 PC-719366 PC-729197 PC-731836
PC-732909 PC-736378 PC-736883 PC-736902 PC-736917 PC-736930 PC-753639
PC-754777 RLC53-101 RLC53-102 RLC53-103 RLC53-104 RLC53-105 RLC53-106
RLC53-107 RLC53-108 RLC53-109 RLC53-110 RLC53-111 RLC53-112 RLC53-113
RLC53-114 RLC53-115 RLC53-116 RLC53-117 RLC53-118 RLC53-119 RLC53-120
RLC53-121 RLC53-122 RLC53-123 RLC53-124 RLC53-125 RLC53-126 RLC53-127
RLC53-131 RLC53-838 RLC53-839 RLC53-840 RLC53-841 RLC53-842 RLC53-843
RLC53-844 RLC53-845 RLC55-201 RLC55-202 RLC55-203 RLC55-204 RLC55-205
RLC55-206 RLC55-207 RLC55-208 RLC55-209 RLC55-210 RLC55-211 RLC55-212
RLC55-213 RLC56-201 RLC56-202 RLC56-211 RLC56-212 RLC56-213 RLC56-214
RLC56-215 RLC56-216 RLC56-217 RLC56-218 RLC56-219 RLC56-301 RLC56-311
RLC56-312 RLC56-313 RLC56-314 RLC56-315 RLC56-316 RLC56-317 RLC56-318
RLC56-319 RLC56-411 RLC56-412 RLC56-413 RLC57-001 RLC57-002 RLC57-003
RLC57-004 RLC57-005 RLC57-006 RLC57-007 RLC57-008 RLC57-009 RLC57-100
RLC57-101 RLC57-102 RLC57-103 RLC57-104 RLC57-105 RLC57-106 RLC57-107
RLC57-108 RLC57-109 RLC57-110 RLC57-111 RLC57-112 RLC57-113 RLC57-114
RLC57-115 RLC57-116 RLC57-117 RLC57-118 RLC57-119 RLC57-120 RLC57-121
RLC57-122 RLC57-123 RLC57-124 RLC57-125 RLC57-126 RLC57-127 RLC57-128
RLC57-129 RLC57-130 RLC57-131 RLC57-132 RLC57-133 RLC57-134 RLC57-135
RLC57-136 RLC57-137 RLC57-138 RLC57-139 RLC57-140 RLC57-141 RLC57-142
RLC57-143 RLC57-144 RLC57-145 RLC57-146 RLC57-147 RLC57-148 RLC57-149
RLC57-150 RLC57-151 RLC57-152 RLC57-153 RLC57-154 RLC57-155 RLC57-156
RLC57-157 RLC57-158 RLC57-159 RLC57-160 RLC57-161 RLC57-162 RLC57-163
RLC57-164 RLC57-165 RLC57-166 RLC57-167 RLC57-168 RLC57-169 RLC57-170
RLC57-171 RLC57-172 RLC57-173 RLC57-174 RLC57-175

2023-12-13 22:51:23 SYSTEM SYSAWSRV
HR INFO HÄMTAT OCH SKICKAT TILL: 23-1430( ): NORRBYGATAN 33, NORRBY,
ÖREBRO; ELIAS; OLAGA FRIHETSBERÖVANDE; MALOU; 0739733127; 6574147;
1467365

2023-12-13 22:52:13 SYSTEM SYSAWSRV
HR INFO HÄMTAT OCH SKICKAT TILL: 23-9130( ): NORRBYGATAN 33, NORRBY,
ÖREBRO; ELIAS; OLAGA FRIHETSBERÖVANDE; MALOU; 0739733127; 6574147;
1467365

2023-12-13 22:53:43 SYSTEM SYSAWSRV
HR INFO HÄMTAT OCH SKICKAT TILL: 23-9140( ): NORRBYGATAN 33, NORRBY,
ÖREBRO; ELIAS; OLAGA FRIHETSBERÖVANDE; MALOU; 0739733127; 6574147;
1467365

2023-12-13 23:55:09 SYSTEM SYSAWSRV
HR INFO HÄMTAT OCH SKICKAT TILL: 23-9630( ): NORRBYGATAN 33, NORRBY,
ÖREBRO; ELIAS; OLAGA FRIHETSBERÖVANDE; MALOU; 0739733127; 6574147;
1467365

2023-12-14 02:21:03 7HEHA RLC57-122
ÅTKOMSTSKYDD ÄNDRAT 200055248 PC-2000552 PC-443721 PC-449208 PC-455085
PC-456858 PC-464534 PC-469060 PC-701330 PC-719366 PC-729197 PC-731836
PC-732909 PC-736378 PC-736883 PC-736902 PC-736917 PC-736930 PC-753639
PC-754777 RLC53-101 RLC53-102 RLC53-103 RLC53-104 RLC53-105 RLC53-106
RLC53-107 RLC53-108 RLC53-109 RLC53-110 RLC53-111 RLC53-112 RLC53-113
RLC53-114 RLC53-115 RLC53-116 RLC53-117 RLC53-118 RLC53-119 RLC53-120
RLC53-121 RLC53-122 RLC53-123 RLC53-124 RLC53-125 RLC53-126 RLC53-127
RLC53-131 RLC53-838 RLC53-839 RLC53-840 RLC53-841 RLC53-842 RLC53-843
RLC53-844 RLC53-845 RLC55-201 RLC55-202 RLC55-203 RLC55-204 RLC55-205
RLC55-206 RLC55-207 RLC55-208 RLC55-209 RLC55-210 RLC55-211 RLC55-212
RLC55-213 RLC56-201 RLC56-202 RLC56-211 RLC56-212 RLC56-213 RLC56-214

Efterfrågad av : 7MAOBHändelserapport / 5701-20231213-0287 / SYS-2023-0194972
Arbetsplats : 200055248

RLC56-215 RLC56-216 RLC56-217 RLC56-218 RLC56-219 RLC56-301 RLC56-311
RLC56-312 RLC56-313 RLC56-314 RLC56-315 RLC56-316 RLC56-317 RLC56-318
RLC56-319 RLC56-411 RLC56-412 RLC56-413 RLC57-001 RLC57-002 RLC57-003
RLC57-004 RLC57-005 RLC57-006 RLC57-007 RLC57-008 RLC57-009 RLC57-100
RLC57-101 RLC57-102 RLC57-103 RLC57-104 RLC57-105 RLC57-106 RLC57-107
RLC57-108 RLC57-109 RLC57-110 RLC57-111 RLC57-112 RLC57-113 RLC57-114
RLC57-115 RLC57-116 RLC57-117 RLC57-118 RLC57-119 RLC57-120 RLC57-121
RLC57-122 RLC57-123 RLC57-124 RLC57-125 RLC57-126 RLC57-127 RLC57-128
RLC57-129 RLC57-130 RLC57-131 RLC57-132 RLC57-133 RLC57-134 RLC57-135
RLC57-136 RLC57-137 RLC57-138 RLC57-139 RLC57-140 RLC57-141 RLC57-142
RLC57-143 RLC57-144 RLC57-145 RLC57-146 RLC57-147 RLC57-148 RLC57-149
RLC57-150 RLC57-151 RLC57-152 RLC57-153 RLC57-154 RLC57-155 RLC57-156
RLC57-157 RLC57-158 RLC57-159 RLC57-160 RLC57-161 RLC57-162 RLC57-163
RLC57-164 RLC57-165 RLC57-166 RLC57-167 RLC57-168 RLC57-169 RLC57-170
RLC57-171 RLC57-172 RLC57-173 RLC57-174 RLC57-175
2023-12-14 09:37:04 7ADMA RLC57-127
ÅTKOMSTSKYDD ÄNDRAT 200055248 PC-2000552 PC-443721 PC-449208 PC-455085
PC-456858 PC-464534 PC-469060 PC-701330 PC-719366 PC-729197 PC-731836
PC-732909 PC-736378 PC-736883 PC-736902 PC-736917 PC-736930 PC-753639
PC-754777 RLC53-101 RLC53-102 RLC53-103 RLC53-104 RLC53-105 RLC53-106
RLC53-107 RLC53-108 RLC53-109 RLC53-110 RLC53-111 RLC53-112 RLC53-113
RLC53-114 RLC53-115 RLC53-116 RLC53-117 RLC53-118 RLC53-119 RLC53-120
RLC53-121 RLC53-122 RLC53-123 RLC53-124 RLC53-125 RLC53-126 RLC53-127
RLC53-131 RLC53-838 RLC53-839 RLC53-840 RLC53-841 RLC53-842 RLC53-843
RLC53-844 RLC53-845 RLC55-201 RLC55-202 RLC55-203 RLC55-204 RLC55-205
RLC55-206 RLC55-207 RLC55-208 RLC55-209 RLC55-210 RLC55-211 RLC55-212
RLC55-213 RLC56-201 RLC56-202 RLC56-211 RLC56-212 RLC56-213 RLC56-214
RLC56-215 RLC56-216 RLC56-217 RLC56-218 RLC56-219 RLC56-301 RLC56-311
RLC56-312 RLC56-313 RLC56-314 RLC56-315 RLC56-316 RLC56-317 RLC56-318
RLC56-319 RLC56-411 RLC56-412 RLC56-413 RLC57-001 RLC57-002 RLC57-003
RLC57-004 RLC57-005 RLC57-006 RLC57-007 RLC57-008 RLC57-009 RLC57-100
RLC57-101 RLC57-102 RLC57-103 RLC57-104 RLC57-105 RLC57-106 RLC57-107
RLC57-108 RLC57-109 RLC57-110 RLC57-111 RLC57-112 RLC57-113 RLC57-114
RLC57-115 RLC57-116 RLC57-117 RLC57-118 RLC57-119 RLC57-120 RLC57-121
RLC57-122 RLC57-123 RLC57-124 RLC57-125 RLC57-126 RLC57-127 RLC57-128
RLC57-129 RLC57-130 RLC57-131 RLC57-132 RLC57-133 RLC57-134 RLC57-135
RLC57-136 RLC57-137 RLC57-138 RLC57-139 RLC57-140 RLC57-141 RLC57-142
RLC57-143 RLC57-144 RLC57-145 RLC57-146 RLC57-147 RLC57-148 RLC57-149
RLC57-150 RLC57-151 RLC57-152 RLC57-153 RLC57-154 RLC57-155 RLC57-156
RLC57-157 RLC57-158 RLC57-159 RLC57-160 RLC57-161 RLC57-162 RLC57-163
RLC57-164 RLC57-165 RLC57-166 RLC57-167 RLC57-168 RLC57-169 RLC57-170
RLC57-171 RLC57-172 RLC57-173 RLC57-174 RLC57-175

Efterfrågad av : 7MAOBHändelserapport / 5701-20231215-0175 / SYS-2023-0195998
Arbetsplats : 200055248

2023-12-15 10:38:47 (8001) KONTROLL PERSON/FORDON Nivå 4 :ÖREBRO
Prioritet :(3) 3 NÄRTID Anmälningssätt:TEL Områdeskod:570210 (6572712,1466362)
Åtgärdskod (1 - 6):131/R300/ / / /
Operatörs Tjg.nr :091598 Scenario:GRUND -RLC57-114
Operatörs Tjg.nr : -RLC57-114
Ansvarig patrull: Tjg.nr 1:091598

---- Adressinformation ----
ÖREBRO
ÖREBRO, CITY, ÖREBRO, 70361 Plats/Info:
[X] Aktuellt Adressregister:

---- Anmälare, detaljer ----
Efternamn/Förnamn: ANNA, , 019216702 [ ] Kontakta
Adress :, [?] Media

, ,

----Datum/tid information ----

Påbörjad HR	2023-12-15	10:38:47
Parkerad	2023-12-15	10:41:19
Registrerad	2023-12-15	10:41:22
Knuten		
Beordrad		
Påbörjat uppdrag		
Klar på plats		
Frihetsberövad		
Arbete pågår		
Återöppnad		
Klar		
Åtgärdskodad	2023-12-15	10:53:53
Avslutad	2023-12-15	10:58:46

---- Kommentarer ----

ANM JOBBAR INOM ÖREBRO KOMMUN SOM ARBETSKONSULENT	2023-12-15 10:39:38	7JURY	RLC57-114	KOMMENTAR
*	2023-12-15 10:39:38	7JURY	RLC57-114	KOMMENTAR
ANM HAR HÖRT ATT EN TJEJ ÄR HOS POLISEN	2023-12-15 10:39:59	7JURY	RLC57-114	KOMMENTAR
*	2023-12-15 10:40:00	7JURY	RLC57-114	KOMMENTAR
ANM TROR INTE ATT FLICKAN HAR NÅGRA ANHÖRIGA OM UNDRAR IFALL HON KAN VARA BEHJÄPLIG PÅ NÅGOT SÄTT	2023-12-15 10:41:14	7JURY	RLC57-114	KOMMENTAR
*	2023-12-15 10:41:14	7JURY	RLC57-114	KOMMENTAR
Personnr:021006-1420 Kön:K Ursprungsland:SO	2023-12-15 10:41:54	7JURY	RLC57-114	KOMMENTAR
BERÖRD PERSON NAJAH AHMED DAAHIR	2023-12-15 10:41:55	7JURY	RLC57-114	KOMMENTAR
Länkad Till Händelse 5701-20231213-0587	2023-12-15 10:43:50	7JURY	RLC57-114	SYSTEM
*	2023-12-15 10:44:21	7JURY	RLC57-114	KOMMENTAR
ANM ARBETAR SOM ARBETSKONSULET OCH HAR ARBETEAT MED KVINNAN OCH COACHAT HENNE. ANM HAR SETT ATTHON BEHÖVER EXTRA STÖD OCH ANM HAR HAFT EN KÄNSLA AV ATT HON HAR RISK ATT HAMNA SNETT	2023-12-15 10:48:07	7JURY	RLC57-114	KOMMENTAR
*	2023-12-15 10:48:07	7JURY	RLC57-114	KOMMENTAR
Personnr:740608-2060	2023-12-15 10:48:31	7JURY	RLC57-114	KOMMENTAR
ANMÄLARE ANNA BIRGITTA HÖGBERG	2023-12-15 10:48:31	7JURY	RLC57-114	KOMMENTAR
*	2023-12-15 10:48:34	7JURY	RLC57-114	KOMMENTAR
ANM ANNA KAN TÄNKA SIG ATT PRATA MED KVINNAN DÅ ANM TROR ATT HON MÅR DÅLIGT OCH ANM KÄNNER HENNE SEDAN INNAN	2023-12-15 10:49:14	7JURY	RLC57-114	KOMMENTAR
'	2023-12-15 10:49:15	7JURY	RLC57-114	KOMMENTAR
OP GETT JFUL OVAN INFO	2023-12-15 10:52:57	7JURY	RLC57-114	KOMMENTAR
'	2023-12-15 10:52:58	7JURY	RLC57-114	KOMMENTAR
GER**	2023-12-15 10:53:39	7JURY	RLC57-114	KOMMENTAR
*	2023-12-15 10:53:39	7JURY	RLC57-114	KOMMENTAR
Åtgärdskod: 131, R300	2023-12-15 10:53:53	7JURY	RLC57-114	ÅTGÄRDSKOD
(RLC)	2023-12-15 10:53:53	7JURY	RLC57-114	SYSTEM

Efterfrågad av : 7MAOBHändelserapport / 5701-20231215-0175 / SYS-2023-0195998
Arbetsplats : 200055248

Brott	Ej Brott	-	2023-12-15 10:58:45 7DEIL	RLC57-111	ÅTGÄRDSKOD
5701-20231215-0175	AVSLUTAD		2023-12-15 10:58:46 7DEIL	RLC57-111	ÅTGÄRDSKOD
Utskriftsorsak:K1567281-23			2024-08 15:40:36 7MAOB	200055248	SYSTEM

---- Relationer ----

-	5701-20231213-0587 LÄNKADE AV OPERATÖR: 7JURY
- ANMÄLARE	ANNA BIRGITTA HÖGBERG
- BERÖRD PERSON	NAJAH AHMED DAAHIR

Polismyndigheten
Tänk på sekretess vid utlämnande
TÄNK PÅ SEKRETESSEN INNAN DU LÄMNAR UT HR TILL ALLMÄNHETEN

Efterfrågad av : 7MAOBHändelserapport / 5701-20231215-0199 / SYS-2023-0196022
Arbetsplats : 200055248

2023-12-15 11:26:15 (8001) KONTROLL PERSON/FORDON Nivå 4 :ÖREBRO
Prioritet :(3) 3 NÄRTID Anmälningssätt:112 Områdeskod:570210 (6574292,1464172)
Åtgärdskod (1 - 6):131/R300/ / / /
Operatörs Tjg.nr :078441 Scenario:GRUND -RLC57-122
Operatörs Tjg.nr : -RLC57-122
Ansvarig patrull: Tjg.nr 1:078441

---- Adressinformation ----

VARBERGAGATAN 128, VARBERGA, ÖREBRO, 70351 Plats/Info:
[X] Aktuellt Adressregister:

---- Anmälare, detaljer ----
Efternamn/Förnamn: LAIMA, , 0739697696 [ ] Kontakta
Adress :, [?] Media
SYSTER
, ,

----Datum/tid information ----

Påbörjad HR	2023-12-15	11:26:15
Parkerad	2023-12-15	11:28:02
Registrerad	2023-12-15	11:28:06
Knuten		
Beordrad		
Påbörjat uppdrag		
Klar på plats		
Frihetsberövad		
Arbete pågår		
Återöppnad		
Klar		
Åtgärdskodad	2023-12-15	11:31:59
Avslutad	2023-12-15	11:45:00

---- Kommentarer ----

Länkad Till Händelse 5701-20231213-0587	2023-12-15 11:29:02	7ADMA	RLC57-122	SYSTEM
Personnr:021006-1420 Kön:K Ursprungsland:SO	2023-12-15 11:29:12	7ADMA	RLC57-122	KOMMENTAR
BERÖRD PERSON NAJAH AHMED DAAHIR	2023-12-15 11:29:12	7ADMA	RLC57-122	KOMMENTAR
*	2023-12-15 11:29:14	7ADMA	RLC57-122	KOMMENTAR
SAKNAR SIN SYSTER	2023-12-15 11:31:07	7ADMA	RLC57-122	KOMMENTAR
'	2023-12-15 11:31:07	7ADMA	RLC57-122	KOMMENTAR
OP SER HON SITTER GRIPEN	2023-12-15 11:31:20	7ADMA	RLC57-122	KOMMENTAR
*	2023-12-15 11:31:21	7ADMA	RLC57-122	KOMMENTAR
OP MEDDELAT ATT DE INTE BEHÖVER VARA OROLIGA	2023-12-15 11:31:47	7ADMA	RLC57-122	KOMMENTAR
*	2023-12-15 11:31:47	7ADMA	RLC57-122	KOMMENTAR
Åtgärdskod: 131, R300	2023-12-15 11:31:59	7ADMA	RLC57-122	ÅTGÄRDSKOD
(RLC)	2023-12-15 11:31:59	7ADMA	RLC57-122	SYSTEM
Brott Ej Brott -	2023-12-15 11:45:00	7DEIL	RLC57-111	ÅTGÄRDSKOD
5701-20231215-0199 AVSLUTAD	2023-12-15 11:45:00	7DEIL	RLC57-111	ÅTGÄRDSKOD
Utskriftsorsak:K1567281-23	2024-02-08 15:40:36	7MAOB	200055248	SYSTEM

---- Relationer ----

-	5701-20231213-0587	LÄNKADE AV OPERATÖR: 7ADMA
- BERÖRD PERSON	NAJAH AHMED DAAHIR	

Efterfrågad av : 7MAOBHändelserapport / 5701-20231215-0332 / SYS-2023-0196158
Arbetsplats : 200055248

2023-12-15 15:11:39 (9003) FÖRSVUNNEN PERSON / HÄKTAD Nivå 4 :ÖREBRO
Prioritet :(3) 3 NÄRTID Anmälningssätt:PKC Områdeskod:570210 (6574147,1467365)
Åtgärdskod (1 - 6):131/R300/ / / /
Operatörs Tjg.nr :072998 Scenario:GRUND -RLC57-125
Operatörs Tjg.nr : -RLC57-121
Ansvarig patrull: Tjg.nr 1:072998

---- Adressinformation ----

NORRBYGATAN 33, NORRBY, ÖREBRO, 70368 Plats/Info:
[X] Aktuellt Adressregister:

---- Anmälare, detaljer ----
Efternamn/Förnamn: NADIR, , 0700331013 [ ] Kontakta
Adress :, [?] Media

, ,

----Datum/tid information ----

Påbörjad HR	2023-12-15	15:11:39
Parkerad	2023-12-15	15:11:50
Registrerad	2023-12-15	15:11:56
Knuten		
Beordrad		
Påbörjat uppdrag		
Klar på plats		
Frihetsberövad		
Arbete pågår		
Återöppnad		
Klar		
Åtgärdskodad	2023-12-15	16:05:15
Avslutad	2023-12-15	16:49:04

---- Kommentarer ----

Länkad Till Händelse 5701-20231213-0587	2023-12-15 15:13:24 7SALI	RLC57-125	SYSTEM
*	2023-12-15 15:13:27 7SALI	RLC57-125	KOMMENTAR
Personnr:021006-1420 Kön:K Ursprungsland:SO	2023-12-15 15:13:40 7SALI	RLC57-125	KOMMENTAR
BERÖRD PERSON NAJAH AHMED DAAHIR	2023-12-15 15:13:40 7SALI	RLC57-125	KOMMENTAR
*	2023-12-15 15:13:43 7SALI	RLC57-125	KOMMENTAR
ANM RINGER IN OM SIN SYSTER, SENASTE KONTAKTEN VAR FÖR TVÅ DAGAR SEDAN	2023-12-15 15:14:02 7SALI	RLC57-125	KOMMENTAR
*	2023-12-15 15:14:03 7SALI	RLC57-125	KOMMENTAR
Personnr:041107-7217 Kön:M	2023-12-15 15:15:57 7SALI	RLC57-125	KOMMENTAR
ANMÄLARE NADIR AHMED DAAHIR	2023-12-15 15:15:58 7SALI	RLC57-125	KOMMENTAR
*	2023-12-15 15:16:02 7SALI	RLC57-125	KOMMENTAR
ANM VAR HEMMA HOS SYSTERN IDAG, HON VAR EJ HEMMA	2023-12-15 15:16:33 7SALI	RLC57-125	KOMMENTAR
*	2023-12-15 15:16:33 7SALI	RLC57-125	KOMMENTAR
TELNR NAJAH: 0737409561	2023-12-15 15:17:23 7SALI	RLC57-125	KOMMENTAR
*	2023-12-15 15:17:24 7SALI	RLC57-125	KOMMENTAR
NAJAH PLUGGAR, MAMMAN SKA HA VARIT PÅ SKOLAN IDAG MEN ANM VET INTE VILKEN SKOLA HON PLUGGAR PÅ	2023-12-15 15:18:04 7SALI	RLC57-125	KOMMENTAR
*	2023-12-15 15:18:04 7SALI	RLC57-125	KOMMENTAR
ÄVEN NAJAHS KOMPISAR ÄR OROLIGA ÖVER VAR HON TAGIT VÄGEN	2023-12-15 15:18:22 7SALI	RLC57-125	KOMMENTAR
*	2023-12-15 15:18:23 7SALI	RLC57-125	KOMMENTAR
INGA KÄNDA SJUKDOMAR	2023-12-15 15:18:45 7SALI	RLC57-125	KOMMENTAR
*	2023-12-15 15:18:46 7SALI	RLC57-125	KOMMENTAR
INGEN HAR NYCKEL TILL SYSTERNS BOSTAD	2023-12-15 15:19:27 7SALI	RLC57-125	KOMMENTAR
*	2023-12-15 15:19:28 7SALI	RLC57-125	KOMMENTAR
NAJAH MÅR BRA ALLMÄNT	2023-12-15 15:19:47 7SALI	RLC57-125	KOMMENTAR
*	2023-12-15 15:19:48 7SALI	RLC57-125	KOMMENTAR
ANM UNDRAR OM HON KANSKE ÄR I ARRESTEN	2023-12-15 15:21:03 7SALI	RLC57-125	KOMMENTAR
*	2023-12-15 15:21:03 7SALI	RLC57-125	KOMMENTAR
RLCB INFO	2023-12-15 15:22:23 7SALI	RLC57-125	KOMMENTAR

Efterfrågad av : 7MAOBHändelserapport / 5701-20231215-0332 / SYS-2023-0196158
Arbetsplats : 200055248

ANM HAR EJ FÅTT NÅGON INFORMATION KRING ATT POLISEN VET VAR SYSTERN BEFINNER SIG	2023-12-15 15:22:37	7SALI	RLC57-125	KOMMENTAR
*	2023-12-15 15:22:37	7SALI	RLC57-125	KOMMENTAR
Åtgärdskod: 131, R300	2023-12-15 15:22:40	7SALI	RLC57-125	ÅTGÄRDSKOD
(RLC)	2023-12-15 15:22:40	7SALI	RLC57-125	SYSTEM
VB INFORMERAD	2023-12-15 15:23:30	7NIJO	RLC57-121	KOMMENTAR
*	2023-12-15 15:23:31	7NIJO	RLC57-121	KOMMENTAR
Brott Ej Brott -	2023-12-15 15:23:32	7NIJO	RLC57-121	ÅTGÄRDSKOD
5701-20231215-0332 AVSLUTAD	2023-12-15 15:23:32	7NIJO	RLC57-121	ÅTGÄRDSKOD
ÅTERAKTIVERAD RLC57-121	2023-12-15 15:58:53	7NIJO	RLC57-121	SYSTEM
--	2023-12-15 16:02:41	7SAGJ	RLC57-122	KOMMENTAR
Personnr:010801-5017 Kön:M Ursprungsland:SO	2023-12-15 16:03:17	7SAGJ	RLC57-122	KOMMENTAR
ANMÄLARE NAJIB AHMED DAAHIR	2023-12-15 16:03:18	7SAGJ	RLC57-122	KOMMENTAR
BROR	2023-12-15 16:03:18	7SAGJ	RLC57-122	KOMMENTAR
--	2023-12-15 16:03:22	7SAGJ	RLC57-122	KOMMENTAR
NY INR NAJIB- 0737364558	2023-12-15 16:03:34	7SAGJ	RLC57-122	KOMMENTAR
--	2023-12-15 16:03:35	7SAGJ	RLC57-122	KOMMENTAR
SAMMA UPPGIFTER SOM OVAN, UNDRAR VART DERAS SYSTER BEFINNER SIG	2023-12-15 16:04:00	7SAGJ	RLC57-122	KOMMENTAR
OP UPPGER ATT VI JOBBAR I ÄRENDET GÄLLANDE FÖRSVUNNEN PERSON, DE KOMMER BLI KONTAKTADE OM VI FÅR NÅGRA UPPGIFTER KRING VART DERAS SYSTER KAN BEFINNA SIG	2023-12-15 16:04:57	7SAGJ	RLC57-122	KOMMENTAR
I ÖVRIGT FÅR INR ÅTERKOMMA OM DE HÖR NÅGOT NYTT IFRÅN SYSTERN	2023-12-15 16:05:12	7SAGJ	RLC57-122	KOMMENTAR
--	2023-12-15 16:05:12	7SAGJ	RLC57-122	KOMMENTAR
Åtgärdskod: 131, R300	2023-12-15 16:05:15	7SAGJ	RLC57-122	ÅTGÄRDSKOD
(RLC)	2023-12-15 16:05:15	7SAGJ	RLC57-122	SYSTEM
AVSLUTAT AV RLC57-121(ACTION)	2023-12-15 16:49:04	7NIJO	RLC57-121	KOMMENTAR
Brott Ej Brott -	2023-12-15 16:49:04	7NIJO	RLC57-121	ÅTGÄRDSKOD
5701-20231215-0332 AVSLUTAD	2023-12-15 16:49:04	7NIJO	RLC57-121	ÅTGÄRDSKOD
ANM RINGER IGEN - VILL VETA OM SIN SYSTER - INGEN NY INFORMATION HAR ANM ATT DELGE - OP HÄNVISAR TILL TIDIGARE INFO	2023-12-15 20:32:13	7PAKR	RLC57-123	KOMMENTAR
Utskriftsorsak:K1567281-23	2024-02-08 15:40:36	7MAOB	200055248	SYSTEM

---- Relationer ----

-	5701-20231213-0587 LÄNKADE AV OPERATÖR: 7SALI
- ANMÄLARE	NADIR AHMED DAAHIR
- ANMÄLARE	NAJIB AHMED DAAHIR
	BROR
- BERÖRD PERSON	NAJAH AHMED DAAHIR

Region Stockholm

Po Nord

Spaningssektionen

Mats Lindström

Spaningsledare

PM

Mord i gängmiljö

PM

Innehållsförteckning

1 Inledning 1

2 Viktiga företeelser vid mord i gängmiljö. 1

3 Vilka är beredda att begå ett kontraktsmord och varför vill man det? 2

3.1 ”*Att brösta en fyra för att bli en hundragubbe*” 2

3.2 Varumärke 2

3.3 Unga utförare 2

4 Förklaring av Slangord/viktiga ord 3

5 De tre faserna i genomförandet av ett mord i gängmiljö 5

5.1 Förberedelsefasen (Kartläggning och Planering) 5

5.2 Utförande fasen (Mordet) 6

5.3 Efterfasen (Flykt och städning) 6

1 Inledning

I min roll som spaningsledare har jag under flera år haft stor tillgång till material från hemliga tvångsmedel, telefontömningar och inte minst genom det omfattande och innehållsrika chattmaterial som Polisen fått ta del genom bla de krypterade chattarna Encro, SKY samt Anom. Men också i egna förundersökningar där SIGNAL och Wickr har haft stor betydelse. Genom att ta del av materialet så har bilden av hur mord planeras och genomförs till stor del ändrats. Framför allt har planläggningen av mord och den stora förekomsten av mordkontrakt blivit exponerad.

2 Viktiga företeelser vid mord i gängmiljö.

I många mord som vi ser i gäng/nätverksmiljö finns det inte alltid ett strikt personligt motiv för gärningsmannen att begå ett mord.

- Motivet för mordet kan vara att det gynnar det gäng/nätverk som gärningsmannen tillhör eller som en hämnd för något som offret gjort emot gänget/nätverket.

- Motivet kan också var strikt ekonomiskt. Det finns pengar att tjäna på att mörda någon och man tar mot betalning på sig att utföra mordet.

- Generellt sett ser vi oftast att beställaren av mordet är en person i en ledande ställning i ett gäng/nätverk eller en etablerad kriminell aktör medans utförarna, klivarna, mördarna oftast är unga personer från 14 till 20 år.

3 Vilka är beredda att begå ett kontraktsmord och varför vill man det?

I många kriminella gäng så finns det unga människor som snabbt vill göra en kriminell karriär. Det bästa sättet enligt många på gatan är att begå ett mord åt sitt nätverk för at få ett bra CV.

3.1 *”Att brösta en fyra för att bli en hundragubbe”*

I norra Stockholm fanns ett uttryck ”*Att brösta en fyra för att bli en hundragubbe*” Det betyder att man är beredd att sitt fyra års sluten ungdomsvård för mord för att bli en hundragubbe, dvs få den statusen i nätverket.

3.2 Varumärke

Ett rykte som kriminell handlar mycket om att ha ett varumärke, det varumärket är starkt förknippat med ditt våldskapital. Exempelvis kan en person som begått ett mord åt ett nätverk och därmed skaffat sig ett starkt varumärke få chansen att köpa ett större narkotikaparti på avbetalning (krita). Tack vare sitt rykte och våldskapital kommer han ha större möjligheter att i sin tur driva in betalning för narkotikan samt att han ju visat sig lojal och pålitlig genom mordet. Man får också hög status om man begått ett mord, Känslan av att man helt plötsligt är någon i andras ögon är en viktig drivkraft. Man får respekt, erkännande och status.

3.3 Unga utförare

Många nätverk rekryterade utförare från LSU, LVU och HVB hem. Man fritog i flera fall gärningsmän från LVU/LSU för att begå mord. I andra fall har man hjälpt dem att rymma genom att fixa tågbiljetter eller hämtat dem med bil.

I materialet i de olika krypterade chattarna Encro, Sky, Anom, finns flera exempel på unga personer i åldern från 14 till 18 år som har efterfrågat om det inte finns några mordkontrakt för att de behöver pengar. Utförarna har i de här fallen oftast ingen personlig koppling till

offret alls. Detta har också medfört att i flera mord har man av misstag skjutit fel person eller mot helt fel lägenhet just beroende på att utförarna inte känner offret.
I flera fall har gärningsmännen tom varit under 15. Det finns ett antal exempel på gärningsmän på kontraktsmord/ mordförsök i åldrarna 11-14 år.

4 Förklaring av Slangord/viktiga ord

- Klivare: Klivare är den som utför jobbet. Den som kliver in och utför rånet, utför mordet eller går in i lokalen vid utförandet av den grova stölden.
- Att Kliva. Att genomföra rånet, mordet.
- Klivisch på någon. Det är vanlig att man tex utrycker sig" Bror finns det klivisch på honom, man har goisch på honom. Aaah det finns en halvkanin på han".
  Vilket betyder: Finns det pengar på att mörda honom ? Man har någon som kan säga var han är till mördarna. Ja det finns en halv miljon på honom om man mördar honom
- Tryckisch: Trycklägenhet en lägenhet som är "grön" och inte kopplad till personerna. Ofta tillfälligt lånad ngt dygn vid tiden för mordet

- Goare/goisch: Goare är en person som deltar i en brottsplan med att ge klartecken (Goa brottet). Tex en person som berättar för utförarna av ett mord var offret befinner sig eller en som kan se till att offret befinner sig på en viss bestämd plats som Goaren sedan meddelar utförarna av mordet.

- Goishlur. Den brottstelefon som Goaren använder i sin kommunikation med utförarna/mördarna**.**

- Araba Bil på arabiska

- Kanin: Slanguttryck för 1 miljon kronor. 1 kanin =1 miljon

- Tabbe. Tabbe förkortning av turkiskan Tabanja som betyder pistol/revolver. Kan betyda misstag också.

- Kalle: Förkortning på Kalashnikov AK-47 en helautomatisk karbin.

- Anna-Karin, Karin : Slang för AK 47 . *Ex Bror ska jag hämta Karin . Ahhh gör det. Men har du mat till den. Ahh jag har 30 st.* Betydelse ;Skall jag hämta AK – 47 an. Ja gör det. Har du ammunition till den. Ja jag har 30 stycken.

- Para. Slangutryck för pengar/pengarna

- Stasha/Stachade: Slang för att gömma/förvara. Jag stachade tabben i Araban = Jag gömde pistolen i bilen.

- Äzi =Marijuana

- Abi förkortning av Abiat som betyder vit, vanligt uttryck för Kokain

- Zutt =Hasch

- Jappa Mörda någon eller ha sex

- Jappare mördare/skyttar

- Hadid arabiska för järn

- Wakisch/ Wacka någon betyder att man mördar någon.

- 100 gubbe= En person som är pålitlig och lojal och som är respekterad som ställer upp.

- Opps/Oppsen = motståndare/ opposition/ Fienden. En bror till en Opp är också en Opp så vi japp han också. En bror till en fiende är också en fiende.

- Vi ska trycka på Oppsen på deras gård och göra en trapp på dom och Jappa dem. Vi skall vänta på fiendens gård och göra en fälla på dem och skjuta dem

- Brösta= Att brösta något betyder att man tar ansvar för något eller tar på sig något. EX Bror dom hittade en Tabbe hemma hos Ahmed, Kan du hitta en unge som går in och bröstar den. Bror dom har hittat en pistol hemma hos Ahmed, Kan du hitta en ung person som går till polisen och erkänner att den är hans.

5 De tre faserna i genomförandet av ett mord i gängmiljö

Ett mord har oftast ett antal roller som skall fördelas. En rad saker som skall lösas innan mordet genomförs. Man måste också bestämma vad som skall ske och vem som skall göra vad efter att mordet är genomfört. När var och hur. Innan under och efter.

5.1 Förberedelsefasen (Kartläggning och Planering)

Man ordnar utförare/klivare (om man inte vill begå mordet själv), vapen, flyktfordon, kläder, tryclägenhet, brottstelefoner samt kartlägger offret och bestämmer plats för mordet samt hittar en goare vid behov. Nätverken använder också i stor utsträckning sk möjliggörare i planeringen av mord. Dessa personer är ofta inte speciellt förekommande i polisens register. Möjliggörarna är ofta unga tjejer. De får boka lägenheter, köpa biljetter, flytta vapen, köpa mat till klivare osv.

- Tryclägenhet (tryckisch) är en "grön lägenhet" som man tillfälligt lånar som inte har någon knytning till gärningsmännen. Där man skall uppehålla sig efter mordet och kanske innan. Där man kan förvara kläder och vapen och utförare.

- Som en viktig del av kartläggningen/lokaliseringen av offret försöker man hitta en Goare. En Goare är en person som, ofta mot betalning, kan berätta var offret uppehåller sig eller kan se till att offret dyker upp på en bestämd plats där han kan

mördas tex genom att boka ett möte med offret eller hänga med offret och i smyg lämna uppgifter till mördarna.

- Vem gör vad efter mordet. Kläder, vapen telefoner måste tas om hand av någon och det måste bestämmas innan. Vart skall mördarna ta vägen efteråt, var skall de byta om och var skall de slutligen skall trycka efter mordet.

5.2 Utförande fasen (Mordet)

Offret är kartlagt och gärningsmännen är klara att utföra mordet. När de fått klartecken av Goaren så är de beredda att utföra mordet. Man skrider till verket.

5.3 Efterfasen (Flykt och städning)

Efter mordet vill mördarna skyndsamt bli av med kläder, vapen brottstelefoner och snabbt komma till trycklägenheten. Oftast möter de upp någon/några direkt efter mordet som tar hand om vapen, kläder och brottstelefoner. Mötet med mottagare av kläder och vapen är en mycket viktig del av efterfasen. Överlämnandet är noggrant planerat innan mordet så att utförare och mottagare vet exakt var detta skall ske och hur detta skall gå till.

Polisen

PM

Angående Lager 157 i Örebro

Signerad av

Signerad datum

Enhet	Diarienr
Region Bergslagen, Brottssamordning 1 Rgn Bergslagen	5000-K1567281-23

Uppgiftslämnare	Datum	Tid
Gustafsson, Gert	2023-12-21	09:56

Beslag verkställt	Material för analys
Nej	Nej

Mottaget	Mottaget datum	Tid

Sätt på vilket uppgift lämnats

Upprättad av
Gert Gustafsson

Uppgiften avser
Omständigheter angående inköp av kläder som gjorts på Lager 157

Uppgift

Efter överlämningen av ärendet till vår arbetsgrupp togs en telefonkontakt 2023-12-19 med företaget Lager 157 AB på central nivå på deras huvudkontor i Gällstad.

Den som svarade var JANINA Säverot som var kontaktperson gentemot företag och gick att nå på telefon 0321-157 57.

Jag framförde mitt önskemål om att kunna få fram kvitton från ett eventuellt köp av kläder från deras butik i Örebro, som sannolikt skett någon gång före 2023-12-13. Jag sa att jag önskade en kontroll två veckor tillbaka från angivet datum.
Likaså önskade jag få ta del av en eventuell övervakningsfilm från köpet om det gick att hitta. Janina sa att hon nog skulle kunna hjälpa oss med att leta rätt på kvittot, om jag kunde hjälpa henne med att få fram vad det var för kläder som inhandlats hos dem. Jag lovade att kontrollera det och återkomma.

Under samma dag återkom jag till Janina och vi kunde tillsammans identifiera vilka plagg och skor som inhandlats. Janina sa att hon troligen skulle kunna hjälpa oss med att få fram kvittot från köpet. Janina sa att de tyvärr inte kunde hjälpa oss med någon övervakningsfilm, på grund av att de raderas med automatik efter 5 dagar.

2023-12-20 ringde Janina upp mig och meddelade att hon lyckats hitta kvittot, som hon redan skickat via mejl till mig.
På kvittot som visade sig vara ett kontantkvitto från 2023-12-10 kl. 16.23, fanns även kassörskans namn med. Kassörskan hette MIRIAM Al Sheleh och hade telefonnummer 070-059 55 52.
Butikschefen hade telefonnummer 019-760 31 55.

Eftersom det enbart fanns ett kontantkvitto frågade jag Janina om det var möjligt att få fram vilka kunder som var omedelbart före och efter köpet vi var intresserade av.
Janina sa att det enbart var möjligt om de var medlemmar hos dem. Janina sa att hon skulle kontrollera det och återkomma.

Senare samma dag ringde Janina upp igen och talade om att hon lyckats hitta kunderna och det visade sig att de var medlemmar.

Köpet före hade gjorts 2023-12-10 kl. 16.21 av THARANEE Svanberg med telefonnummer 070-583 21 22.
Köpet efter hade gjorts 2023-12-10 kl. 16.25 av FOZIYA Mohammad med telefonnummer 072-838 54 97.
Janina sa att hon även hade kontrollerat om övervakningsfilmen från köpet fanns kvar på något vis, men det var tyvärr raderat.

Tillägg 2024-04-02
De kläder som inhandlats på Lager157 och som anträffades vid husrannsakan i personbilen UXC309 blev tagna i beslag och har följande beslagsnummer.
2023-5000-BG145587-2 Regnbyxa
2023-5000-BG145587-3 Regnbyxa
2023-5000-BG145587-4 Byxor
2023-5000-BG145587-5 Byxor
2023-5000-BG145587-6 Skor
2023-5000-BG145587-7 Skor

Bilaga: Kopia av kvittot på köpet av kläderna på Lager157.

Bilaga

Kontantköp från Lager157 2023-12-10 kl. 16.23

Bilaga till PM 2023-12-21 09:56, diarienr 5000-K1567281-23

Beskrivning

Inköp av 2 par skor, 2 byxor och 2 jackor.

KVITTO KOPIA

Lager 157 AB
Adolfsbergsvägen 6 Aspholmen
702 27 Örebro
0321-157 00
Org nr.: 556549-2690

Nr: 1572441 Kassör: 7763 Kassa: 2
Datum: 2023-12-10 Tid: 16:23:35

Artnr.	Beskrivning	Belopp
14828-8	157 Souls Shoe	200,00 kr
15227-3	157 Souls Shoe	200,00 kr
11879-23	157 Pants	150,00 kr
13858-21	Black S 157 Jacket	400,00 kr
13858-21	Black S 157 Jacket	400,00 kr
11879-22	157 Pants	150,00 kr

TOTAL 1 500,00 kr

Mottaget Kontant	1 500,00 kr
Åter	0,00 kr
Moms 25%	300,00 kr
Total Moms	300,00 kr

För julklappar inköpta mellan 13 november och 8 december 2023 gäller förlängt öppet köp fram t.o.m. 7 januari 2024. Öppet köp gäller i övrigt i 30 dagar både online och i butik, dock med undantag för rea.
För reavaror gäller bytesrätt i 30 dagar. Du har då rätt till annan vara eller ett tillgodokvitto. Vi kan bara ta tillbaka oanvända varor som har etiketterna kvar. Öppet köp, bytesrätt samt ångerrätt gäller ej vid köp av underkläder och badkläder på grund av hygienskäl.
TACK FÖR DITT BESÖK!
WWW.LAGER157.COM

KVITTO KOPIA

Polisen

PM

Angående Biltema i Örebro

Signerad av

Signerad datum

Enhet	Diarienr
Region Bergslagen, Brottssamordning 1 Rgn Bergslagen	5000-K1567281-23

Uppgiftslämnare	Datum	Tid
Gustafsson, Gert	2023-12-21	10:40

Beslag verkställt	Material för analys
Nej	Nej

Mottaget	Mottaget datum	Tid

Sätt på vilket uppgift lämnats

Upprättad av
Gert Gustafsson

Uppgiften avser
Omständigheter angående inköp av handskar som gjorts på Biltema

Uppgift

Efter överlämningen av ärendet till vår arbetsgrupp, togs en telefonkontakt med Biltema i Örebro 2023-12-19 med butikschefen Patrik Ele'n som går att nå på telefonnummer 073-323 85 09.

Jag framförde mitt önskemål om att kunna få fram kvitton från ett eventuellt köp av handskar från deras butik i Örebro, som sannolikt skett någon gång före 2023-12-13. Jag sa att jag önskade en kontroll två veckor tillbaka från angivet datum. Jag beskrev handskarna och kunde även ange ett artikelnummer till Patrik.
Likaså önskade jag få ta del av en eventuell övervakningsfilm från köpet om det gick att hitta. Patrik sa att just den typen av handskar inte säljs så mycket av vid den här tiden på året och hade det inhandlats flera par vid ett och samma tillfälle, borde det vara lätt att hitta.
Under samtalet hittade Patrik direkt ett kontantköp av tre par handskar av just den här typen, som inhandlats 2023-10-10. Patrik sa att övervakningsfilmen fanns kvar och att han skulle spara ned den till oss. Vi kom överens om att jag skulle komma till Biltema och hämta kopia på kvittot och övervakningsfilmen under 2023-12-20.

Tillägg 2024-04-02
Anledning till att en köpare av monteringshandskar från Biltema skulle identifieras, var på grund av beslag av montagehandskar gjorts på Gjutaregatan 9 i Örebro.
Beslagen är:
2023-5000-BG144469-3
2023-5000-BG144469-8
2023-5000-BG144469-15

Efter att ha granskat övervakningsfilmen från Biltema och den kund som köpt montagehandskarna, har det inte gått att identifiera köparen. Inte heller är personen någon som vi känner igen från utredningsmaterialet.

Bilagor: Kopia på kvittot från Biltema och ett skärmklipp på köparen från övervakningsfilmen.

Bilaga

Filmklipp av köparen av montagehandskar på Biltema

Bilaga till PM 2023-12-21 10:40, diarienr 5000-K1567281-23

Beskrivning

Stillbild från övervakningsfilmen från Biltema på köparen. Fotot är skapat med hjälp av Skärmklippverktyget.

Bilaga

Kvitto från Biltema på montagehandskar

Bilaga till PM 2023-12-21 10:40, diarienr 5000-K1567281-23

Beskrivning

Inköpet gjordes 2023-12-10 kl. 17.41

COPY

Biltema Sweden AB/Örebro 120
Org.nr. : 556297-3320
Ozongatan 3
Örebro 70374

*ARBETSHANDSKAR STL	*382600*	3.000	37.90	113.70
*SUPERLIM	*364831*	1.000	54.90	54.90

		Totalt	: 168.60
		Bank	: 168.60
Varav moms	: 33.72	Antal artiklar	: 4.000
Kvittonr	: 855994	Terminalnr.	: 202
Terminalnamn	: POS 202	Operatörnr.	: 9124
Handläggare	: Douglas	Datum	: 10.12.2023
Tid	: 17:41:14		

Moms%	Netto	Moms
*25.00	134.88	33.72

Polisen

PM

Övervakningskamera Macdonalds E20 Arboga.

Signerad av

Signerad datum

Enhet	Diarienr
Region Bergslagen, Brottssamordning 1 Rgn Bergslagen	5000-K1567281-23

Uppgiftslämnare	Datum	Tid
Lexon, Leif	2023-12-22	11:00

Beslag verkställt	Material för analys
Nej	Nej

Mottaget	Mottaget datum	Tid

Sätt på vilket uppgift lämnats

Upprättad av
Leif Lexon

Uppgiften avser

Uppgift
Vid kontroll med ansvarig butikschef på Macdonalds Arboga så säger Mosab som han heter att de har bara kameror inomhus på restaurangen. Han känner inte till att det skall finnas övervakningskameror runt deras byggnad eller på parkering utanför.

Polisen

Tjänsteanteckning

SMHI Väderinformation/snödjup

Signerad av

Signerad datum

Enhet	Diarienr
Region Bergslagen, Brottssamordning 1 Rgn Bergslagen	5000-K1567281-23

Uppgiftslämnare	Datum	Tid
Westlund, Nils-Erik	2024-02-12	11:00

Beslag verkställt	Material för analys
Nej	Nej

Mottaget	Mottaget datum	Tid

Sätt på vilket uppgift lämnats

Upprättad av
Nils-Erik Westlund

Uppgiften avser
SMHI-väder

Uppgift
Som bilaga läggs information från SMHI gällande snödjup för tidsperioden 231005-240212. Filen har redigerats, för att göras läsbar i Durtvå, genom att perioden som presenteras är 231101-231214. Viss text har också redigerats bort då det är information som lämnas med automatik av SMHI vid generering av önskad rapport.

Stationsnamn		Stationsnummer	Stationsnät
Örebro D		95160	SMHIs stationsnät
Parameternamn	**Beskrivning**		**Enhet**
Snödjup	momentanvärde, 1 gång/dygn, kl 06		meter
Markens tillstånd	momentanvärde, 1 gång/dygn, kl 06		kod

Datum	Tid (UTC)	Snödjup
2023-11-01	06:00:00	0.00
2023-11-02	06:00:00	0.00
2023-11-03	06:00:00	0.00
2023-11-04	06:00:00	0.00
2023-11-05	06:00:00	0.00
2023-11-06	06:00:00	0.00
2023-11-07	06:00:00	0.00
2023-11-08	06:00:00	0.00
2023-11-09	06:00:00	0.00
2023-11-10	06:00:00	0.00
2023-11-11	06:00:00	0.00
2023-11-12	06:00:00	0.00
2023-11-13	06:00:00	0.00
2023-11-14	06:00:00	0.00
2023-11-15	06:00:00	0.00
2023-11-16	06:00:00	0.00
2023-11-17	06:00:00	0.00
2023-11-18	06:00:00	0.00
2023-11-19	06:00:00	0.00
2023-11-20	06:00:00	0.00
2023-11-21	06:00:00	0.00
2023-11-22	06:00:00	0.00
2023-11-23	06:00:00	0.00
2023-11-24	06:00:00	0.00
2023-11-25	06:00:00	0.00
2023-11-26	06:00:00	0.00
2023-11-27	06:00:00	0.00
2023-11-28	06:00:00	0.01
2023-11-29	06:00:00	0.11
2023-11-30	06:00:00	0.09
2023-12-01	06:00:00	0.09
2023-12-02	06:00:00	0.11
2023-12-03	06:00:00	0.10
2023-12-04	06:00:00	0.10
2023-12-05	06:00:00	0.10
2023-12-06	06:00:00	0.10
2023-12-07	06:00:00	0.11
2023-12-08	06:00:00	0.18
2023-12-09	06:00:00	0.15
2023-12-10	06:00:00	0.16
2023-12-11	06:00:00	0.19
2023-12-12	06:00:00	0.22
2023-12-13	06:00:00	0.21
2023-12-14	06:00:00	0.21

Polisen

PM

Krossgatan 40, Järfälla

Signerad av

Signerad datum

Enhet	Diarienr
Region Bergslagen, Brottssamordning 1 Rgn Bergslagen	5000-K1567281-23

Uppgiftslämnare	Datum	Tid
Nyqvist, Mikael	2024-05-14	12:43

Beslag verkställt	Material för analys
Nej	Nej

Mottaget	Mottaget datum	Tid

Sätt på vilket uppgift lämnats

Upprättad av
Mikael Nyqvist

Uppgiften avser

Uppgift
Lägenheten med adress Krossgatan 40 ligger i fastigheten Stockholm Singeln 1 i Vällingby.

Fastigheten som är ett kontorshus som är ombyggt till lägenheter ägs av bolaget Ekenman Fastighet Aktiebolag, Krossgatan 38, 162 50 Vällingby. Byggnaden Krossgatan 40 innehåller en stor mängd lägenheter. Det har inte gått att fastställa vilken lägenhet Elias Eklund vistades i.

På adressen Krossgatan 40 fanns 2024-03-13 två personer födda 1989 folkbokförda i en och samma lägenhet. Dessa har bedömts sakna intresse för utredningen.

Se bilaga för gatuvy och karta över adressen.

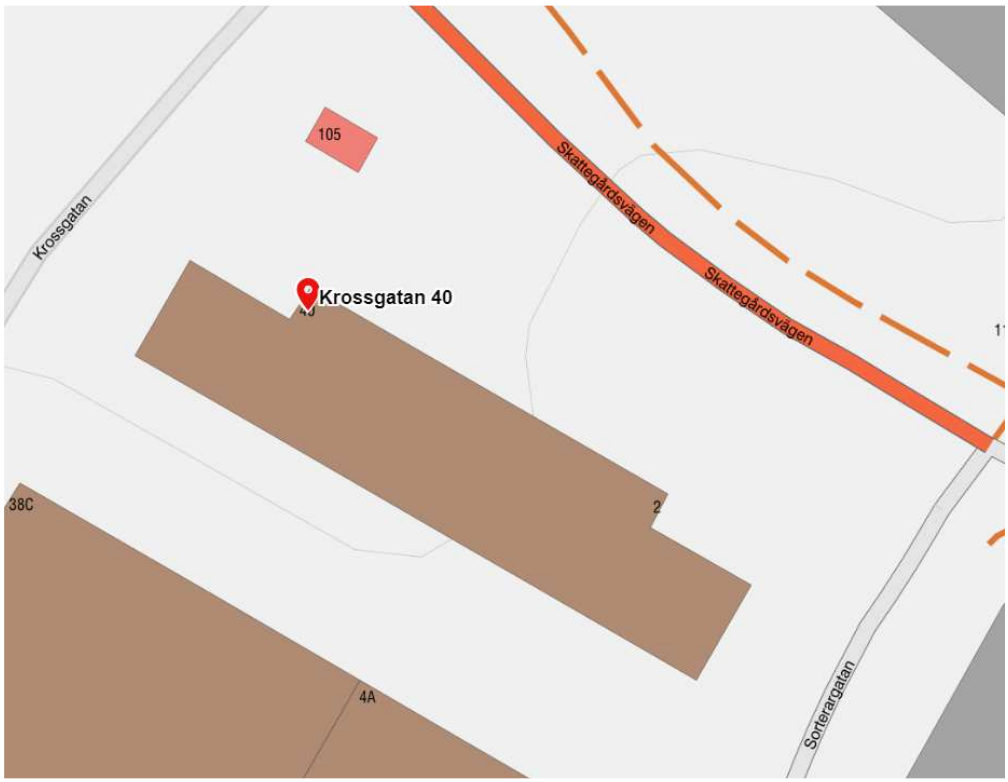

Kartor Krossgatan 40 (Lantmäteriet)

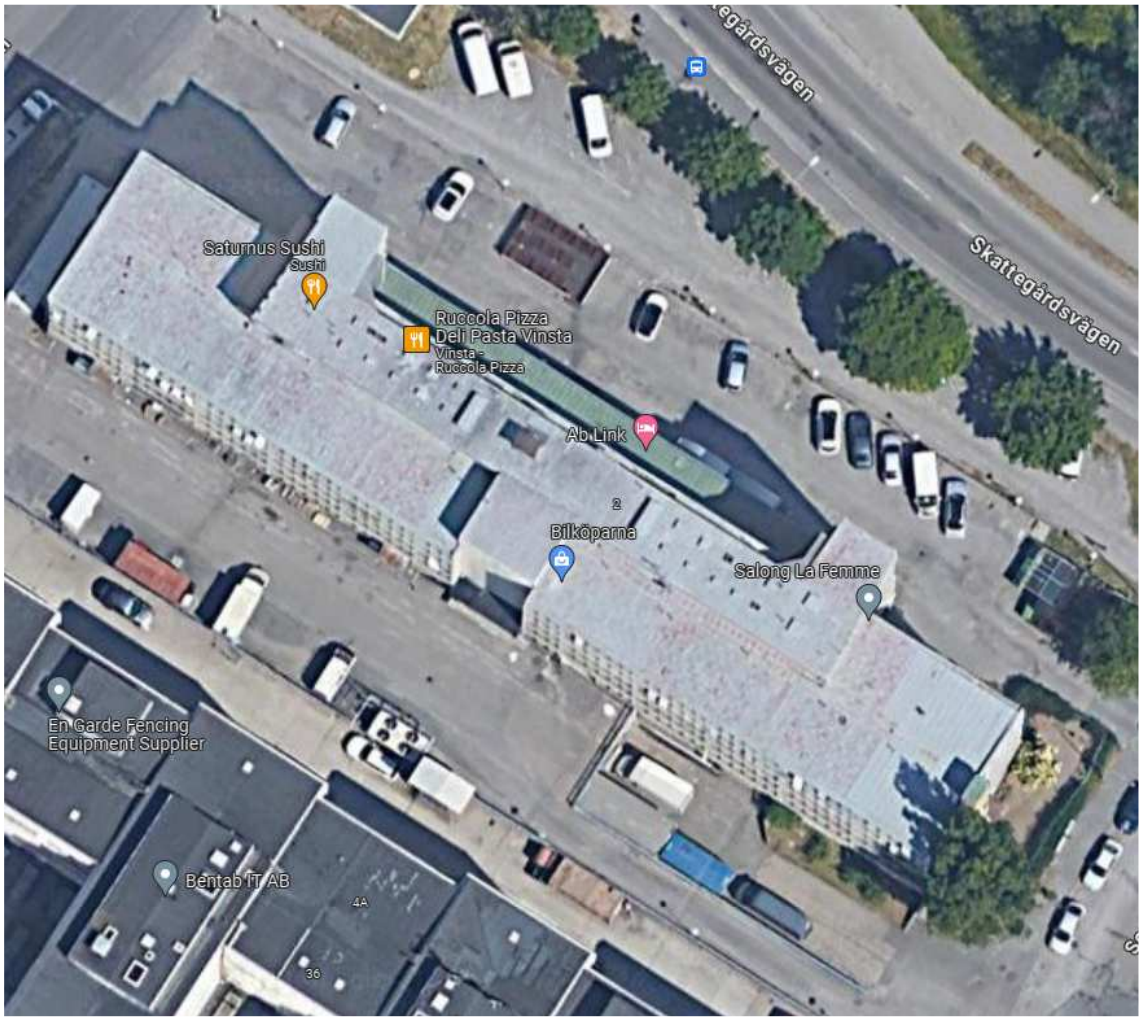

Satellitbild Krossgatan 40 (Google Maps)

Gatuvy Krossgatan 40 (Google Maps)

Polisen

PM

Spårning av nyckeltagg

Signerad av

Signerad datum

Enhet	Diarienr
Region Bergslagen, Utredning 5 Rgn Bergslagen	5000-K1567281-23

Uppgiftslämnare	Datum	Tid
Malers, Anna	2023-12-14	09:49

Beslag verkställt	Material för analys
Nej	Nej

Mottaget	Mottaget datum	Tid

Sätt på vilket uppgift lämnats

Upprättad av
Anna Malers

Involverade personer	Personnummer/Orgnr	Roll
El Kelany, Omar		Berörd person

Uppgiften avser
Nyckeltagg

Uppgift
Kontakt med Johan på Säkra fastigheter som berättar att nyckeltagg: MFA764297650 går till bostadsrättsföreningen Kotkagatan. Taggen går till Kotkagatan 7164 75 Kista. Porttelefon tillhörande aktuell tag är kopplad till Gelal och de telefonnummer som är kopplade till porttelefonen är: 070-4527941 och 070-4527580
Lägenhetsnumret enligt bostadsrättsföreningens register är 787. Taggen användes senast 231205 in klockan 13:39 Kotkagatan 7 och klockan 20:20. Sedan dess finns det ingen aktivitet på taggen.

Det finns totalt fem stycken taggar totalt tillhörande lägenheten.

Vid eventuella följdfrågor kan kontakt tas med Johan, Säkra fastigheter som har tillgång till systemen. Direktnummer 070-9590855.

I tjänsten // Pa Anna Malers

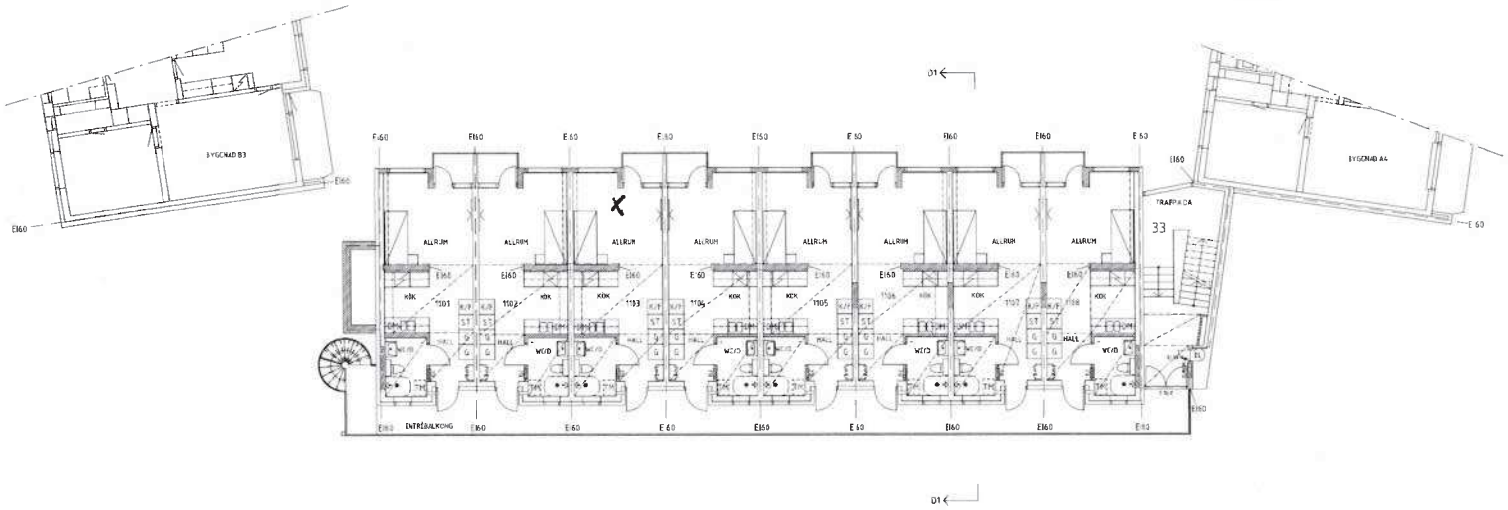

FÖRKLARINGAR OCH FÖRESKRIFTER

- BRANDCELLSGRÄNS EI60
- BRANDCELLSGRÄNS EI30
- BEFINTLIG VÄGG
- NY VÄGG
- BEFINTLIG DÖRR
- NY DÖRR

BET	ÄNT	ÄNDRINGEN AVSER	SIGN	DATUM

RELATIONSHANDLING

RAKAN 11
111-030

ÖBO Hem för dig
Örebro Bostäder AB - Fredsgatan 20A -
Box 8033 - 700 08 Örebro - tel. 019-19 42 00
e-post obo@obo.se - www.obo.se

	BYGGTEMA	TEL 019 - 611 45 45
X A	BYGG ARKITEKTUR AS	TEL 076 - 115 29 04
K	TYRÉNS AB	TEL 010 - 452 20 00
V	PAB I ÖREBRO AB	TEL 070 - 665 78 82
W	PROJ AB	TEL 070 - 620 40 94
E	ELSTATIK I ÖREBRO AB	TEL 019 - 760 77 00
B	BRANDSKYDDSLAGET AB	TEL 019 - 766 93 60

UPPDRAGSNR 19034	RITAD AV W UDDLING	HANDLÄGGARE M BRUNKE
DATUM 2024-03-08	ANSVARIG MIKAEL BRUNKE	RESPELN A

NORRBYGATAN 33, BYGGNAD D1

ÖVERSIKTSRITNING
PLAN 11, VÅN 1 TR

SKALA A1 1:100 A3 1:200	NUMMER A-40-1-D11100	BET BSAB

ORIENTERINGSFIGUR

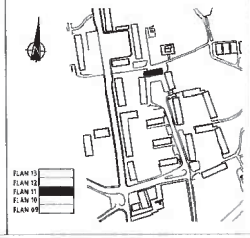

UPPRITNING AV PLANER, FASADER OCH SEKTIONER HAR SKETT FRÅN BEFINTLIGT ERHÅLLET PAPPERSRITNINGSUNDERLAG DETALJUPPRITNING ÄR EJ UTFÖRD AVVIKELSER KAN IGRENOMMA ENTREPRENÖREN ANSVARAR FÖR DETALJUPPRITNING PÅ PLATS.

SKALA 1:100
0 1 2 5 10
METER

LAGER 3811

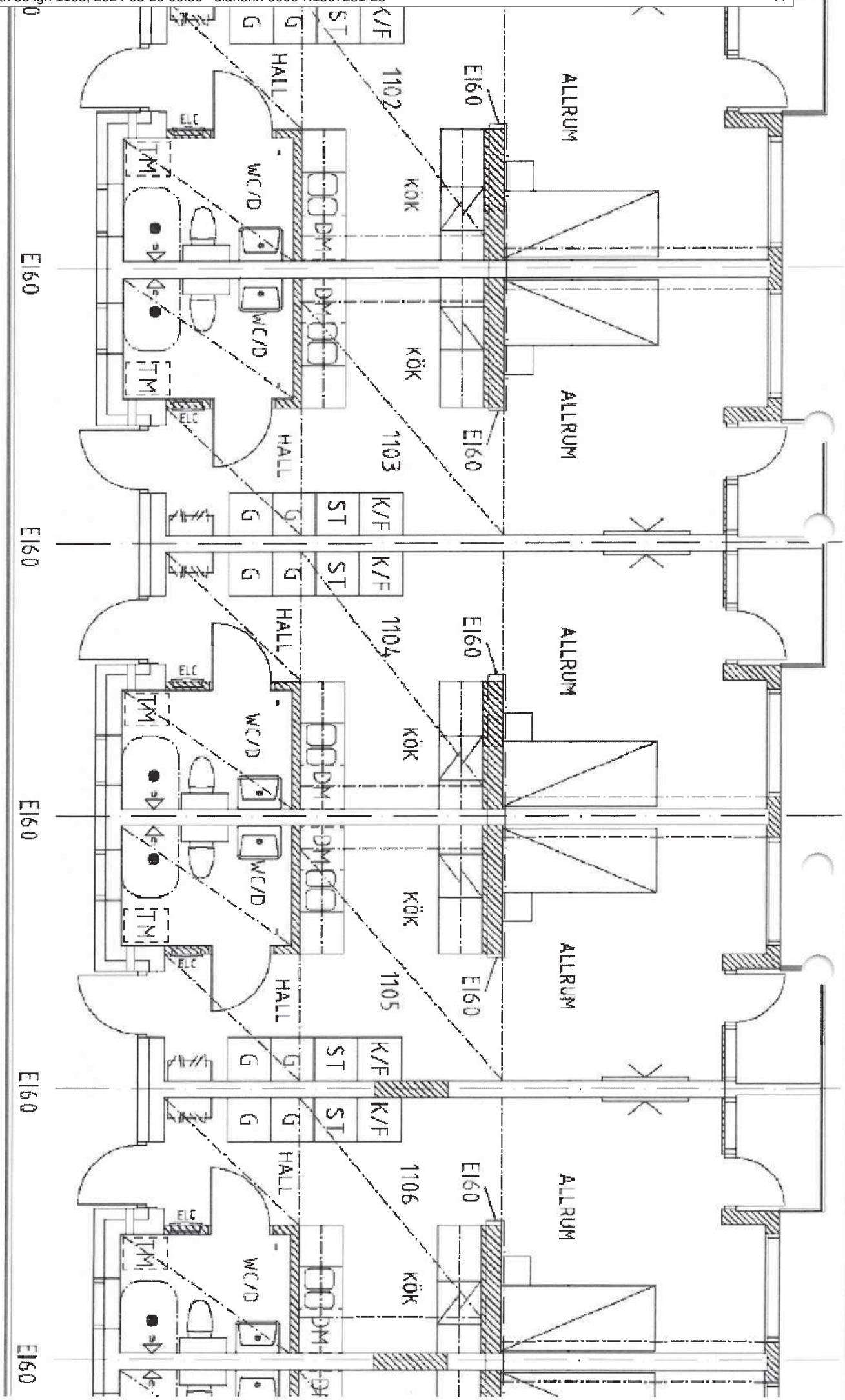
ALLRUM
KÖK
HALL
WC/D
TM
ELC
G
ST
K/F
EI60
1102
1103
1104
1105
1106

Polisen

Datum
2024-02-20

Polismyndigheten
Spanare 53

PM angående spaningsinsats i Örebro 2023-12-13

Vid angivet datum tjänstgjorde jag som spanare för polisområde Örebro. Under annan pågående spaning framkom ett behov av spaning i annat akut ärende. Vid 15:30 tiden tilldelades jag uppgiften att ansvar för yttre spaning på platsen.

Initialt ärendet framkom att inblandade personer befann sig på Norrbygatan 33. Jag och kollegan, spanare 13 Focusgruppen i Lpo Örebro kom till platsen vid kl.15:40 plus-minus några minuter. Vi besatte då vit och svart sida, fram- och baksida. Från dessa positioner kunde vi täcka hela fastigheten vars in- och utgång är synlig från både vit och svart sida.

Spanare 53 och 13 var vid denna tidpunkt enda spaningsresurs på plats.

Efter att vi etablerat oss på platsen inkom ny information vid kl.16:30-tiden, att inblandade skulle befinna sig i ett hus. Vi dirigerades till adressen Grundläggaregatan 5. Fortfarande bara med 53 och 13 som enda spaningsresurs. Övrig polisiär resurs RI, dirigerades att inta position i form av ”yttre ring” i syfte att, om möjligt, fordon inte skulle kunna åka in eller ut i området osedda, okontrollerade.

Under tiden spaningen mot Grundläggaregatan 5, tillkom mer spaningsresurs vid kl.17:00, spanare 83 och spanare 89 och focusresurs 16, 64 och Nabaz.

Strax innan 19:00 inkom åter uppgift om att i ärendet inblandade personer befann sig på Norrbygatan 33 och kort därefter vid 19:10 var Norrbygatans ”gamla” positioner besatta. Täck på vit och svart sida.

Vid 21:24 plus minus någon minut kom tre personer ut från porten Norrbygatan 33. Den mest framskjutna positionen, spanare 89, bedömde att de kunde vara de i ärendet inblandade personerna och följde därför efter dessa

varpå de kontrollerades och sedermera greps. Se separata pm från inblandade poliser.

Jag, spanare 53, kvarstannade på Norrbygatan med uppsikt på nr 33. Under Tiden fram till dess att lägenheten, varifrån de gripna kom, kunde säkras, lämnade ingen person aktuellt våningsplan. Detta kunde konstateras genom att trapphuset till nr 33, varje gång någon skulle in eller ut, tändes upp så man kunde se från vilket våningsplan de lämnade eller gick till.

Strax innan 23:00 lämnade jag min observationsplats och utgick.

I spaningen mot adressen Gjutaregatan 9B var jag inte inblandad.

Örebro 2024-02-20
I tjänsten, spanare 53

Polisen

PM

Norrbygatan 33 iakttagelser

Signerad av

Signerad datum

Enhet
Region Bergslagen, Spaning 1 PO Värmland

Diarienr
5000-K1567281-23

Uppgiftslämnare	Datum	Tid
Holmsten, Adam	2023-12-19	13:24

Beslag verkställt: Nej
Material för analys: Nej

Inträffat på

Adress
NORRBYGATAN 33
703 68 Örebro

Platsbeskrivning

Inträffat mellan 2023-12-13 21:40
och 2023-12-13 23:00

Mottaget

Mottaget datum

Tid

Sätt på vilket uppgift lämnats

Upprättad av
Adam Holmsten

Uppgiften avser
PM angående mina iakttagelser runt Norrbygatan 33, Örebro, 2023-12-13

Uppgift

Någon gång mellan 21.40-21.54 på onsdagen 231213 hörde jag på polisradion hur kollegor meddelade att flera personer hade lämnat en lägenhet på Norrbygatan 33 och sedan fortsatt ut genom porten.
Jag befann mig då på Höglundagatan och gick direkt mot Norrbygatan 33 för att försöka följa personerna i fråga.

När jag rundade hörnet på Norrbygatan 27 så mötte jag två män och en kvinna som kom i riktning från Norrbygatan 33. Det hade då gått mindre än en minut sedan det ropats ut att några personer lämnat Norrbygatan 33.
Jag mötte de tre personerna på ungefär en meters avstånd och fick en bra blick på deras ansikten. Jag noterade direkt att en av dom var väldigt lik Elias Eklund som jag tidigare hade sett foton på. Jag såg också att ytterligare en kollega gick bakom de tre i riktning från Norrbygatan 33.
Jag och kollegan följde sedan efter de tre personerna som gick raka vägen till Coop Svampen på Höglundagatan där de gick in.
Jag stannade på utsidan butiken till dess att ytterligare kollegor anlände för att kontrollera de tre personerna. Detta skedde när de tre var på väg att lämna butiken.

Efter några minuter när jag bedömde att läget var under kontroll vid Coop så gick jag istället för att bevaka baksidan av Norrbygatan 33 och dess loftgångar.
Detta gjorde jag ungefär från adressen Höglundagatan 38.
På den radiokommunikation jag tidigare hört hade jag tolkat det som att de tre som nu kontrollerades på Coop hade kommit ut från den tredje lägenheten på den lägsta loftgången, sett från trapphuset.
När jag står och bevakar loftgångarna så ser jag hur en kvinna kommer ut från den tredje lägenheten, på lägsta loftgången från motsatt håll som trapphuset.

I samband med detta kör insatsstyrkan in mot adressen och parkerar sina fordon längre upp mot Höglundagatan. Jag ser att kvinnan på loftgången stannar upp och upptäcker insatsstyrkan. I samband med detta begär jag ett förtydligande på radion angående vilken lägenhet det egentligen var som de tre personerna vid Coop hade lämnat.
Det visade sig att jag missförstått och att lägenheten som kvinnan på loftgången precis kommit ut ifrån var den som var aktuell.
Jag meddelar då över radion att insatsstyrkan har blivit upptäckt av en person från aktuell lägenhet.
I samband med detta ser jag att ytterligare en person tittar ut från aktuell lägenhet. Det är en man i vit tröja. Jag hör inget samtal men jag uppfattar det som att kvinnan öppnat dörren och sagt åt mannen att komma ut och kolla. Även mannen tittar från loftgången mot insatsstyrkan som närmar sig nedanför.
Både mannen och kvinnan skyndar sig sedan in i lägenheten igen och dörren stängs. Några sekunder senare, i samband med att insatsstyrkan tagit sig upp på aktuell loftgång, så kommer kvinnan ut från lägenheten igen och går mot insatsstyrkan. Jag meddelar över radion att kvinnan kommer från aktuell lägenhet och hon stoppas och kontrolleras av en polis ur insatsstyrkan.

I tjänsten Pa Adam Holmsten

Polisen

PM

Norrbygatan 33 lgh 1103

Signerad av

Signerad datum

Enhet	Diarienr
Region Bergslagen, BF-IGV 25 LPO Örebro	5000-K1567281-23

Uppgiftslämnare	Datum	Tid
Wallin, Michael	2023-12-14	14:16

Beslag verkställt	Material för analys
Nej	Nej

Mottaget	Mottaget datum	Tid

Sätt på vilket uppgift lämnats

Upprättad av
Michael Wallin

Uppgiften avser
Husrannsakan Norrbygatan 33 lgh 1103 I Örebro 2023-12-13

Uppgift

Y712 med bland annat insp Wallin genomförde en husrannsakan på Norrbygatan 33 lgh 1103. När vi var på väg fram mot lägenheten så får vi höra via radion en kvinna lämnat lägenheten och att hon troligen sett oss. Kvinnan stoppas precis innan trapphuset, hon grips på plats. Hon uppger att hon har personnummer 010225-5742 och heter Lindström Rebecka.

Dörren är olåst in till lägenheten och de två män som befinner sig där inne blir kommenderade att komma ut från lägenheten.

Först kommer 010915-7537 Omar ut från lägenheten och han grips. Omar och Rebecka blir placerade en bit ifrån varandra. Samtidigt kommer 011222-0835 Alex Keiski ut från lägenheten och han grips också på plats. En kollega vaktar honom sedan en bit bort från både Omar och Rebecka.

Ingen mer person påträffas inne i lägenheten. De tre gripna körs in av annan polispersonal till polisstationen i Örebro.

Den reella husrannsakan genomförs också av annan polispersonal.

Dörren var olåst så ingen forcering eller skador åsamkades vid husrannsakan av insatspersonalen.

Insp Wallin

Polisen

PM

Elias på Coop

Signerad av

Signerad datum

Enhet	Diarienr
Region Bergslagen, BF-IGV 1 LPO Karlstad	5000-K1567281-23

Uppgiftslämnare	Datum	Tid
Palani, Nabaz	2023-12-14	15:15

Beslag verkställt	Material för analys
Nej	Nej

Mottaget	Mottaget datum	Tid

Sätt på vilket uppgift lämnats

Upprättad av
Nabaz Palani

Uppgiften avser
Vid kontroll av Elias

Uppgift
Jag går in på Coop för att identifiera om Elias är inne på Coop tillsammans med en okänd man samt en okänd kvinna.

Jag ser då två personer stå vid godishyllan i butiken. Jag hör då Khalafalla fråga Elias ” Vad vill du ha” på ett bestämt sett. Jag upplevde det som om Elias ”måste” välja godispåse. Jag hör då Elias svara ” Jag vet inte vad jag vill ja” på ett lågmält sett.

Då jag tror att det är Elias inne i butiken bestämmer vi oss för att kontrollera sällskapet efter att de har passerat kassan och betalat för sina varor. Sällskapet består av Khalafalla, Elias samt Daahir.

Kontrollen går lugnt tillväga och Jag blir ståendes med Elias vid Entrén/utgången till butiken. Jag upplever Elias som lättad samt pratglad utan att säga så mycket.

Jag frågar vad han gör i Örebro och Elias svarar med att det inte var planerat att åka hit. Elias uppger att när han satt i en bil de var då han insåg att de var på väg till Örebro. Detta såg han via Gpsen i bilen/telefon.
Elias nämner även att han hade tänkt och ”rymma” /dra när de i bostaden hade somnat. Känslan är då att Elias är kvar med sällskapet/bostaden mot sin vilja.

Jag frågar då varför Elias inte ringde till polisen. Elias svarar med att han inte ville att folk skulle säga att han hade snitchat (tjalla).

Min känsla överlag var att Elias var glad över att vi kontrollerade honom. Jag tror även att det är som Elias säger att det inte var planerat att han skulle till Örebro. Det är mycket troligt att Elias befinner sig i Örebro mot sin vilja. Känslan är att Elias har hamnat i en situation där han inte vet hur han ska hantera den.

Polisen

PM

Norrbygatan 33 och 31. Iakttagelser

Signerad av

Signerad datum

Enhet	Diarienr
Region Bergslagen, Spaning 1 PO Värmland	5000-K1567281-23

Uppgiftslämnare	Datum	Tid
Boholm Flognman, Christoffer	2023-12-19	14:27

Beslag verkställt	Material för analys
Nej	Nej

Inträffat på

Adress	Inträffat mellan	
NORRBYGATAN 33	2023-12-13	21:40
703 68 Örebro	och	
	2023-12-13	22:00

Platsbeskrivning

Mottaget	Mottaget datum	Tid

Sätt på vilket uppgift lämnats

Upprättad av

Christoffer Boholm Flognman

Uppgiften avser

Uppgift

Jag pa Flognman såg 231213 ca 21.40 hur 3 mörkt klädda personer gick nedåt i trapphuset i hörnet mellan Norrbygatan 33 och 31. Jag gick närmare för att kunna se vilka personerna var och mötte dem strax utanför Norrbygatan 31. Jag uppfattade det som tre personer som kom i sällskap då de pratade med varandra och gick ut samlat samt gick i samma riktning mot Coop Svampen på Höglundagatan. Jag hörde inte vad de pratade om men jag hörde att de samtalade med varandra. Det var en kvinna och en man i 20 års åldern med lite mörkare hudfärg än den tredje killen som var ljushyad och ungefär i samma ålder. Den tredje killen som var ljushyad uppfattade jag som Elias som jag tidigare sett bild på. Han som jag uppfattade som Elias hade mörka kläder och en huva från tröjan eller jackan över huvudet samt liknande utseende i ansiktet som på de bilder jag sett tidigare på Elias. Jag kommunicerade att jag tror att det kan vara Elias som är med i sällskapet samtidigt som jag gick runt Norrbygatan 31 så att jag kom till baksidan av byggnaden där jag sedan vände och gick tillbaka mot Norrbygatan 31. När jag kom runt hörnet på Norrbygatan 31 såg jag Elias, okm och okk som gick samlat i riktning mot Coop lite längre fram. Jag följde med dem på avstånd in till Coop där jag gick in i butiken och passerade dem inne i butiken. Jag lämnade butiken före det att sällskapet lämnade Coop och jag säkerställde att en kollega såg utgången från Coop innan jag lämnade butiken. Under hela promenaden från Norrbygatan till Coop gick de samlat i grupp och i normalt gångtempo. Ingen vände sig, jag upplevde dem inte som nojiga eller vaksamma mot mig eller omgivningen. Kvinnan som var med i sällskapet hade en telefon i handen under delar av promenaden mot Coop.

I tjänst Pa Christoffer Boholm Flognman

Polisen

PM

Norrbygatan 33, Coop

Signerad av

Signerad datum

Enhet	Diarienr
Region Bergslagen, BF-IGV 3 LPO Karlstad	5000-K1567281-23

Uppgiftslämnare	Datum	Tid
Larsson, Christian	2023-12-14	14:21

Beslag verkställt	Material för analys
Nej	Nej

Mottaget	Mottaget datum	Tid

Sätt på vilket uppgift lämnats

Upprättad av
Christian Larsson

Uppgiften avser
Initiala uppgifter från de gripna.

Uppgift

Jag, Larsson, står och observerar Norrbygatan 33 och ser sidan med loftgångar där man ser lägenhetsdörrarna.

UTANFÖR NORRBYGATAN 33

C:a kl. 21:45 ser jag hur en ensam mörkklädd person kommer ut ur en lägenhetsdörr på våning tre (två trappor upp). Det är tredje dörren från vänster när man tittar på loftgångarna.

Ögonblicket därpå lämnar tre mörkklädda personer en lägenhet på våning två (en trappa upp). Jag uppfattar det som två män och en kvinna. Det är tredje dörren från vänster när man tittar på loftgångarna (senare konstaterat att det är Naja Dahirs lägenhet med lgh nr 1103).

Jag ropar ut detta på radion och hör sedan från kollega att en ensam mörkklädd man kommer ut och går åt mitt håll (alltså med loftgångarna i ryggen) och att det strax därpå även lämnar tre personer i sällskap i riktning mot Coop.

Jag följer då den ensamme mannen som ser ut att vara en smal ung man ngonstans kring medellängd. Han fortsätter gå mellan husen och försvinner sedan in i porten på Höglundagatan 88. Jag ser inte vilken lägenhetsdörr han går in i.

VID COOP

Under tiden har kollegor följt trion som gick ut tillsammans. De har följt dem in på Coop och där konstaterat att en av dem högst sannolikt är Elias Eklund. Jag ombeds då vara beredd att stötta där så jag går ditåt och ansluter.

Trion i sällskap är Ahmed Khalafalla, Naja Daahir och Elias Eklund vid Coop på Norr. Till en början får jag hjälpa kollegan Nabaz med Elias då en påstridig kvinna lägger sig i kontrollen. De står precis innanför entrén till Coop. När hon lugnat sig och gått in på Coop igen ser jag att kollegorna Anna och Malin tagit hand om mannen (Ahmed) och att kvinnan (Naja) då står och verkar prata i telefon. De befinner sig utanför butiken. Jag går dit, ber henne då lägga ned telefonen och hon gör detta strax därpå och säger att hon pratat med sin moder. Känslan är dock att detta kanske inte stämmer.

Jag hamnar sedan i samtal med Naja och under vårt samtal säger hon att hon bor precis i

närheten och att Ahmed Khalafallah är hennes kille. Den andre killen (Elias) säger hon att hon inte vet vem det är och då jag frågar om det är en kompis till hennes kille är hon osäker även på detta. Det är dock tydligt att trion är i sällskap och kom från Najas lägenhet tillsammans. Hon säger att hon handlat, visar upp en påse med matvaror och att de ska hem till henne igen.

Då jag frågar om det är någon kvar i hennes lägenhet säger hon att det bara finns en tjej som ska heta Elsa där. Hon säger även att Elsa är 21 år men vill inte berätta vad hon heter mer.

När uniformerade kollegor tar över kontrollen/intransport ombeds jag biträda RI med att peka ut rätt lägenhetsdörr för husrannsakan.

VID NAJAS LÄGENHET

När RI går in tas Alex Keiski ut och jag och en från RI tar med han åt sidan. Han är bla iklädd vit morgonrock. När jag frågar honom hur många som finns i lägenheten säger han att det inte är någon mer. Han har en mobiltelefon på sig men säger att det inte är hans. Alex säger även att han bor på lite olika ställen och att han nu tänkt sova hos Naja. Känslan är att han kanske gör det då och då.

Polisen

PM

Husrannsakan Norrbygatan 33

Signerad av

Signerad datum

Enhet	Diarienr
Region Bergslagen, Utredning 5 Rgn Bergslagen	5000-K1567281-23

Uppgiftslämnare	Datum	Tid
Malers, Anna	2023-12-14	13:57

Beslag verkställt	Material för analys
Nej	Nej

Mottaget	Mottaget datum	Tid

Sätt på vilket uppgift lämnats

Upprättad av
Anna Malers

Uppgiften avser
Husrannsakan Norrbygatan 33

Uppgift

Personal ur NIGS Örebro, NIGS Karlstad och hundförare genomför husrannsakan i lägenhet 1103 tillhörande Najah Ahmed Daahir. I lägenheten anträffar RI Rebecka Lindström, Galal El Kelany och Alexander Keiski.

Lägenheten är dokumenterad via film av polispersonal och fotodokumenterad.

Beskrivning av bostaden
Lägenheten består av en hall, en mindre köksdel, ett litet badrum och ett kombinerat vardagsrum/sovrum. Det finns mestadels kläder och skor som tillsynes verkar tillhöra Najah. Najah är lägenhetsinnehavare. Ingen nyckel till lägenheten anträffas.

Dokumenterat ej i beslag
Vardagsrummet/sovrummet
Två skyddsvästar i soffan. (tagna i beslag 231214 av annan patrull)
Två elsparkcyklar (tagna i beslag 231214 av annan patrull)
Hoptejpade SIM-kort i ett glasögonfodral
Montörshandskar från Biltema
Oöppnade SIM-korts förpackningar
Balaklava
Brevkorrespondens mellan Najah och Soule Mohammed
Tomma mobilförpackningar

Hallen
Canada Goose jacka

Beslag
I fickan på en canada goose jacka anträffas en gul nyckeltagg. Taggen tagen i beslag 2023-5000-BG144071-1. Taggen är spårad se separat PM.
I köket på köksbänken anträffas en nyckelknippa. Nyckelknippan tagen i beslag 2023-5000-BG144071-2. Nyckel spårad se separat PM
I hallen i en ficka på canada goose jackan anträffas en nokia mobiltelefon. Batteriet är urplockat och likaså SIM-kortet. Beslag 2023-5000-BG144071-3
I sovrummet/vardagsrummet på ett nattduksbord anträffas en läsplatta. Beslag

2023-5000-BG144071-4
I sovrummet/vardagsrummet på ett nattduksbord anträffas en mobiltelefon. Avslagen vid anträffandet. Beslag 2023-5000-BG144071-5
I sovrummet/vardagsrummet på ett nattduksbord anträffas en mobiltelefon. Avslagen vid anträffandet. Beslag 2023-5000-BG144071-6
Köket. Köksskåp. Avslagen och skadad/krossad skärm. Avslagen vid anträffandet. Beslag 2023-5000-BG144071-7

Polisen

PM

Husrannsakan Norrbygatan 33 lgh 1301 2023-12-20

Signerad av

Signerad datum

Enhet	Diarienr
Region Bergslagen, Brottssamordning 1 Rgn Bergslagen	5000-K1567281-23

Uppgiftslämnare	Datum	Tid
Nyqvist, Mikael	2023-12-20	14:50

Beslag verkställt	Material för analys
Nej	Nej

Mottaget	Mottaget datum	Tid

Sätt på vilket uppgift lämnats

Upprättad av
Mikael Nyqvist

Uppgiften avser
Iakttagelser vid husrannsakan

Uppgift

2023-12-20 företogs en förnyad husrannsakan på adress Norrbygatan 33 lgh 1301 kl 14:15-14:40 i syfte att undersöka om det fanns någon router i lägenheten.

Ingen router anträffad.

Vid husrannsakan fotograferades ett antal handlingar, se bilaga. Handlingarna förvarades i en plånbok/mindre väska i byrålåda i byrå i lägenhetens vardagsrum.

Polisen

Datum
2023-12-21

Diarienummer
5000-K1567281-23

Bildbilaga

ANTECKNINGAR

Handlingar, kort, anträffade i byrålåda i vardagsrum i lgh 1301, Norrbygatan 33.

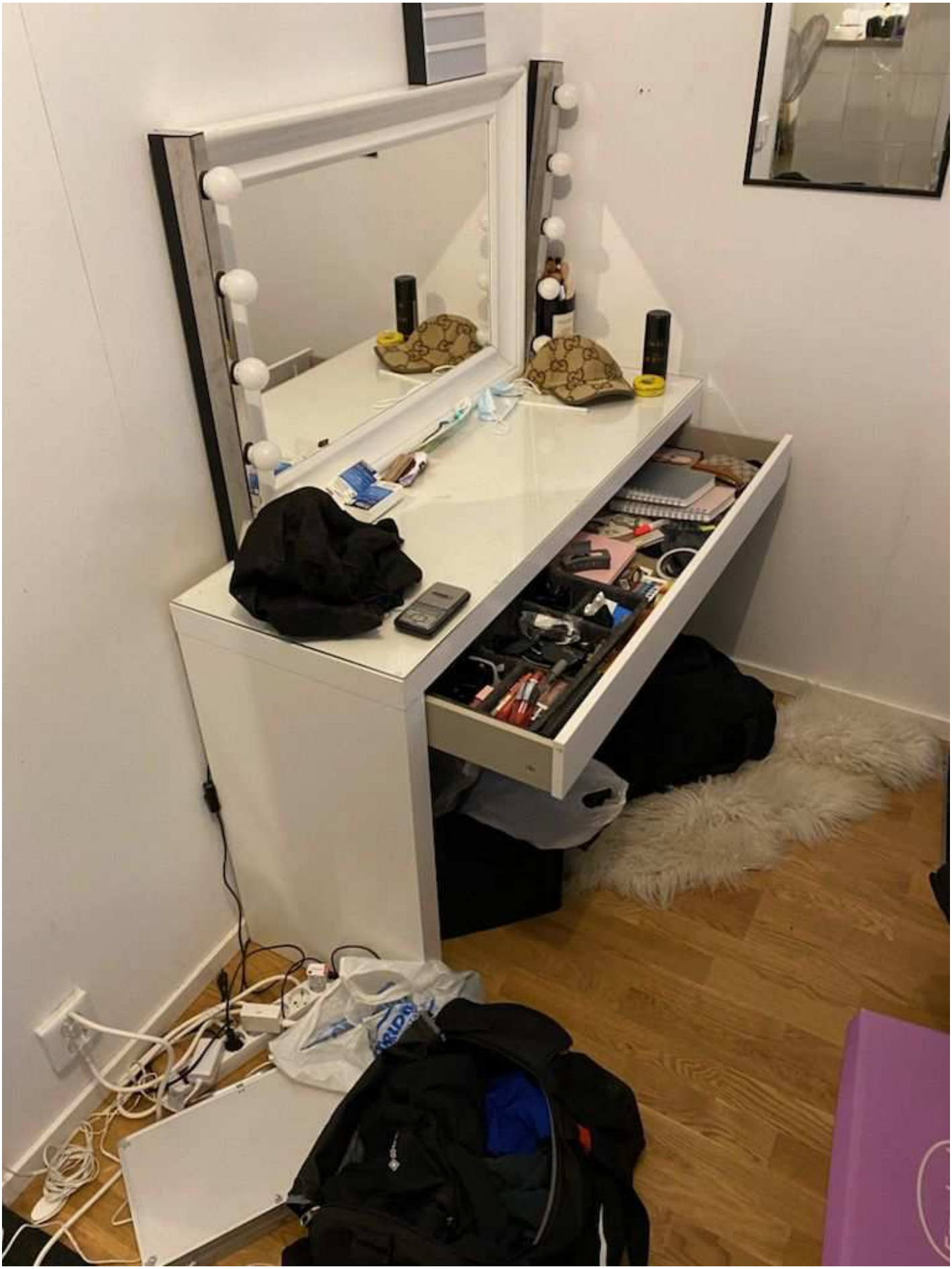

1. Fotografier tagna vid husrannsakan Norrbygatan 33, lgh 1301, Örebro 2023-12-20

2. Fotografier tagna vid husrannsakan Norrbygatan 33, lgh 1301, Örebro 2023-12-20

3. Fotografier tagna vid husrannsakan Norrbygatan 33, lgh 1301, Örebro 2023-12-20

4. Fotografier tagna vid husrannsakan Norrbygatan 33, lgh 1301, Örebro 2023-12-20

5. Fotografier tagna vid husrannsakan Norrbygatan 33, lgh 1301, Örebro 2023-12-20

Polisen

PM

Spårning av Keiskis nyckel och låstagg

Signerad av

Signerad datum

Enhet	Diarienr
Region Bergslagen, Brottssamordning 1 Rgn Bergslagen	5000-K1567281-23

Uppgiftslämnare	Datum	Tid
Gustafsson, Gert	2024-03-07	10:43

Beslag verkställt	Material för analys
Nej	Nej

Mottaget	Mottaget datum	Tid

Sätt på vilket uppgift lämnats

Upprättad av
Gert Gustafsson

Uppgiften avser
Angående nyckel och låstagg som togs i beslag från Alex Keiski. Beslag 2024-5000-BG24258-1

Uppgift
Nyckelringen, nyckeln och låstaggen fanns bland Alex Keiskis tillhörigheter då han greps. Nyckelringen togs inte i beslag vid gripandet, utan lades bland Alex Keiskis tillhörigheter som följde med honom till häktet på Salbergaanstalten.

Efter att åklagaren fattat beslut om husrannsakan och att nyckelknippan bestående av 1 låstagg och 1 nyckel skulle tas i beslag, utfördes detta 2024-02-26 kl.14.20. Detta utfördes efter att förhör hållits med Alex Keiski 011222-0835. Under förhöret underrättades Alex Keiski även om att åklagaren beslutat att nyckelringen med nyckel och låstagg skulle tas i beslag.

Efter att beslaget utförts gjorde jag Gert Gustafsson efterforskningar om vart låstagg och nyckel kunde hörde hemma.

Med tanke på att den största hyresvärden i Örebro är Örebrobostäder - ÖBO, började efterforskningen där. I receptionen på ÖBOs huvudkontor kunde de konstatera att låstaggen var från ÖBO och hörde hemma på Norrbygatan 33 i Örebro, samt var utkvitterad av hyresgästen i lägenhet 1103.

Hyresgäst på Norrbygatan 33 lägenhet 1103 är Najah Daahir 021006-1420.

Enligt ÖBO är lägenhetsnyckeln av en sådan konstruktion att den inte går att kopiera. Nyckeln är inte en vanlig lägenhetsnyckel som ÖBO använder sig av vanligtvis, utan det kan vara så att det är Tjejboendet i fastigheten som har installerat låscylindern. Enligt ÖBO kan det vara så att de har varit behjälpliga med att installera låscylindrarna. Likaså sa ÖBO att nyckeln var sliten och borde vara minst 4 år gammal.

Foton på nyckelringen, låstaggen och nyckeln bifogas PM:n.

ASSA
ASSA ABLOY

1472711
Patented

Polisen

PM

Planritning Gjutaregatan 9 - fastighet Flädern 7

Signerad av

Signerad datum

Enhet	Diarienr
Region Bergslagen, Brottssamordning 1 Rgn Bergslagen	5000-K1567281-23

Uppgiftslämnare	Datum	Tid
Nyqvist, Mikael	2024-05-06	09:59

Beslag verkställt	Material för analys
Nej	Nej

Mottaget	Mottaget datum	Tid

Sätt på vilket uppgift lämnats

Upprättad av
Mikael Nyqvist

Uppgiften avser

Uppgift

På planritningarna finns fastighetens äldre gatuadress Gjutaregatan 10 alternativt Grundläggaregatan 4.

, 2024-05-06 09:59 diarienr: 5000-K1567281-23

Nybyggnad å tomten 7, Gjutargatan 10 inom kv. Flädern i Örebro ~~Olaus Petri~~ församling.

Fänspik

8/08

[redacted]

120997

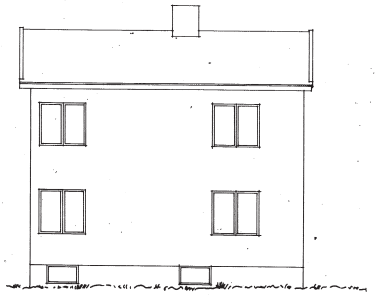

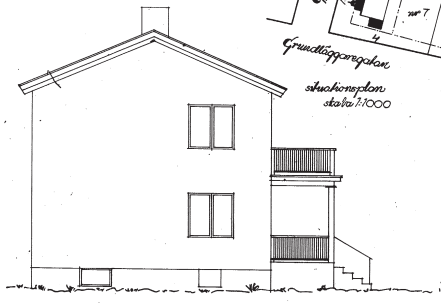

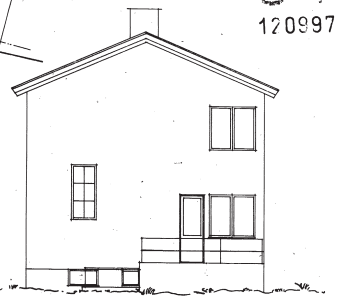

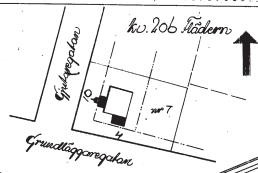

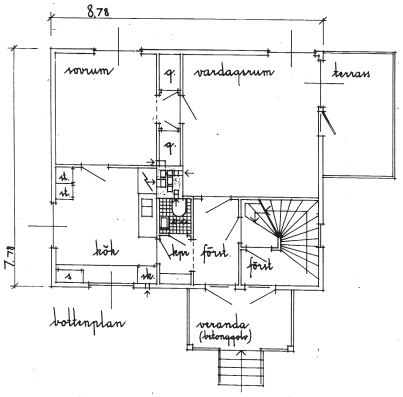

bottenplan

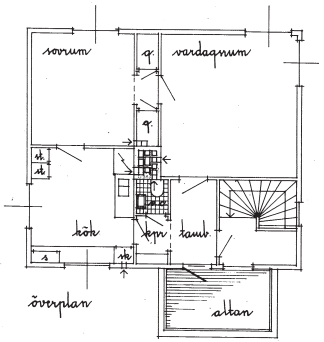

överplan

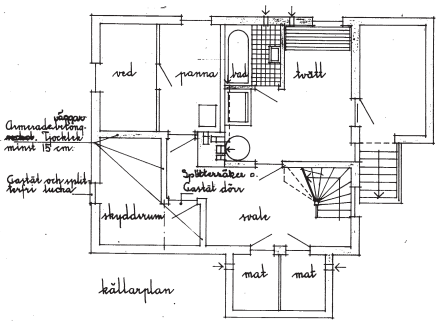

källarplan

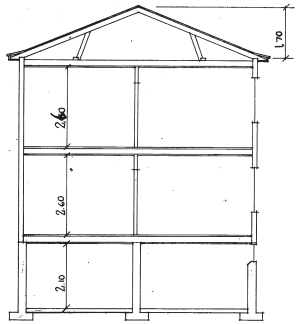

sektion

Erik Rixon, Örebro			
NR 2166	SKALA 1:100	KOP. AV	ÄNDR.
DAT. 7-4-42	RIT. AV Ident	KOLL. AV	ÄNDR.
AKTIEBOLAGET FOGELFORS BRUK			

VÄSTERÅS ARKIVFOTOCENTRAL AB
BOX 9045
720 09 VÄSTERÅS 9
TEL 021-111880

16

[redacted]

, 2024-05-06 09:59 diarienr: 5000-K1567281-23

197 59

FASTSTÄLLD AV
BYGGNADSNÄMNDEN I ÖREBRO
DEN 23 MAJ 1959

120996

BETYGAR

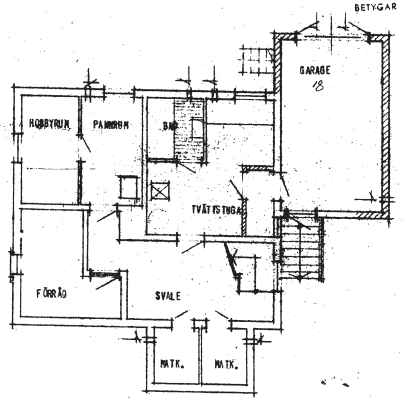

KÄLLARPLAN

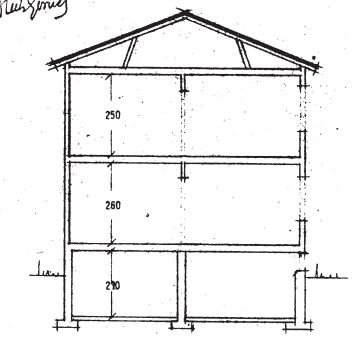

SEKTION

NORR

LANDSBYGDENS BYGGNADSTEKNISKA BYRÅ
KONTOR. STORGATAN 7, ÖREBRO TEL. 27765
TOMT NR 7 I BOM KV. 206 FLÄDERN
ÖREBRO STAD

VÄSTERÅS ARKIVFOTOCENTRAL AB
BOX 9045
720 09 VÄSTERÅS 9
TEL 021-111980

16

, 2024-05-06 09:59 diarienr: 5000-K1567281-23

Gjuteregatan 10 Grundläggaregatan 4, Örebro

Jolten och avlopp

Fläderen 7

227477

Byggnadslov lämnat
enl. prot. den 3/6 1942
betygar:

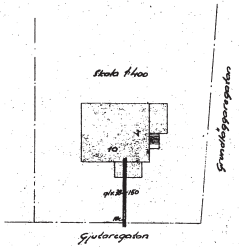

Granskad och godkänd av Hälsovårdsnämnden
i Örebro den 22 juni 1942 under
i protokollet angivna villkor, betygar
Ex officio:

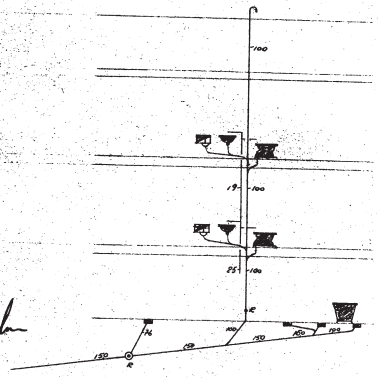

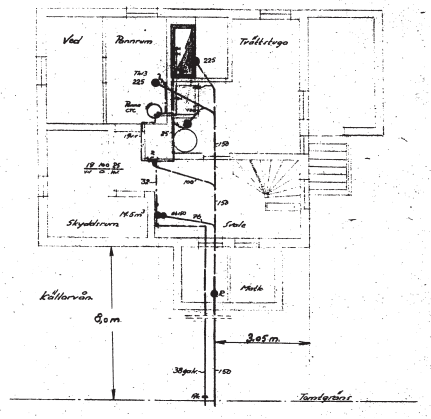

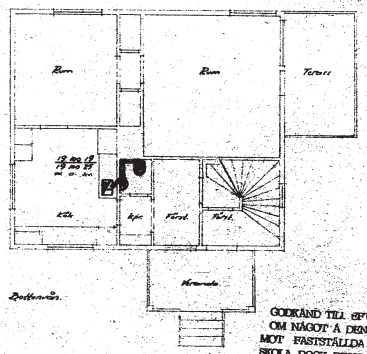

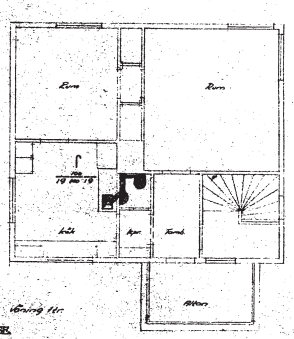

GODKÄND TILL EFTERRÄTTELSE, OM NÅGOT Å DENNA RITNING STRIDER MOT FASTSTÄLLDA FÖRESKRIFTER, SÅ SKOLA DOCK DESSA IAKTTAGAS, SÅVIDA EJ SÄRSKILD ANTECKNING OM UNDANTAG GJORTS.
ANMÄLNINGSSEDEL Nr 32/40
ÖREBRO STADS BYGGNADSKONTOR
DEN 2/7 1942

GRANSKAD, ÖREBRO STADS BYGGNADSKONTOR
den 6/5 1942

Skriv 16/6 42

Värmelednings A.-B. RADIATOR
VÄRME- o. SANITETSTEKNISKA ANLÄGGNINGAR
RITN. No ..... ÖREBRO d. 16/6 19

3736

, 2024-05-06 09:59 diarienr: 5000-K1567281-23

333925

FASTSTÄLLD ENL. DELEGATION
BYGGNADSNÄMNDEN I ÖREBRO
DEN 77-10-11.

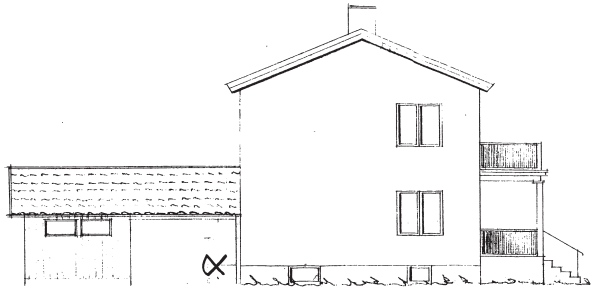

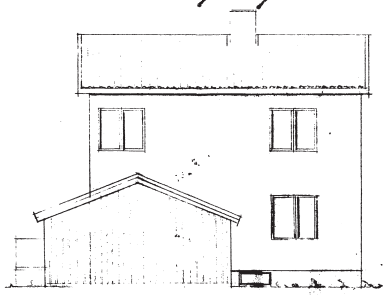

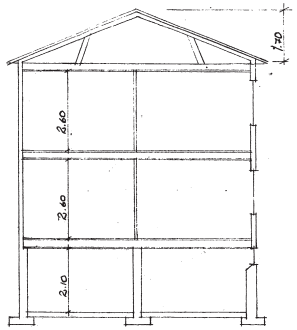

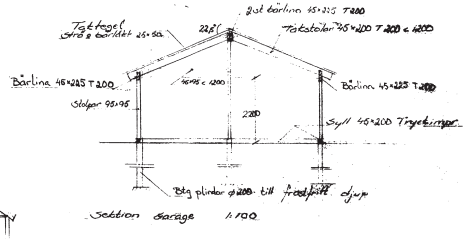

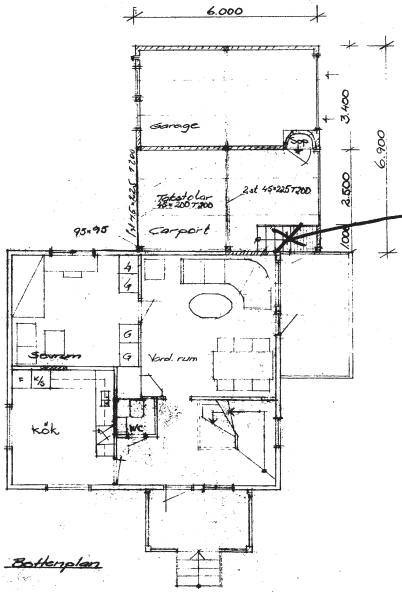

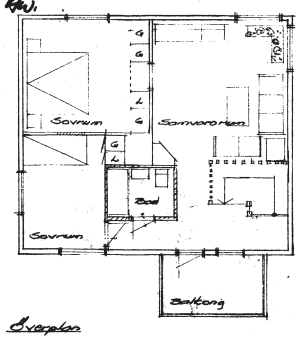

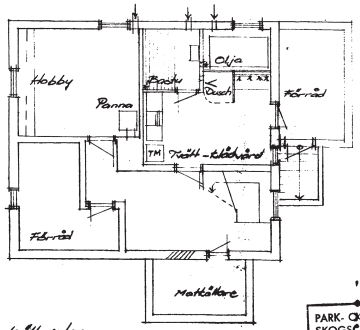

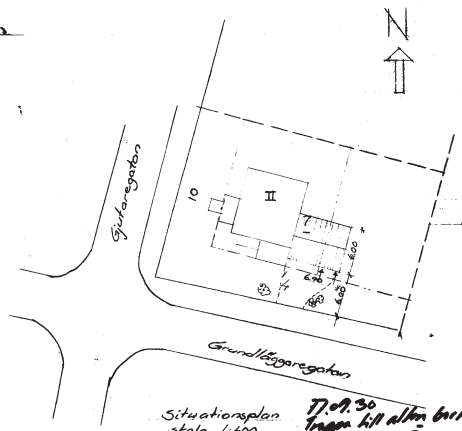

Situationsplan
Skala 1:400

77.09.30
Trappa till allrum borttagen, gångjärn avhjälpes ej. Dörrnedskommunikation tätt
KHJ.

77-10-27.
20 03 1977

PARK- OCH NATUROMRÅDEN SAMT SKOGSOMRÅDEN FÅR EJ ANVÄNDAS SOM UPPLAG ELLER ARBETSOMRÅDE UTAN PARKNÄMNDENS TILLSTÅND.
ÖREBRO KOMMUN
Parknämnden

A1	SAM & TONY NORBERG Gjutarregatan 10 Gv 206 Fladern 7 Örebro
Skala	Ombyggnad av bostad och tillbyggnad av garage.
1:100 1:100	Fasader & planer Sektion 2ÖE2360 77.03.31 Sam Norberg

102

Karta visande huskropp Gjutaregatan 9B (röd pil) och dess belägenhet.
Huset har i vissa sammanhang alternativadress Grundläggaregatan.

Polisen

Datum
2024-05-15

Diarienummer
5000-K1567281-23

Bildbilaga

ANTECKNINGAR

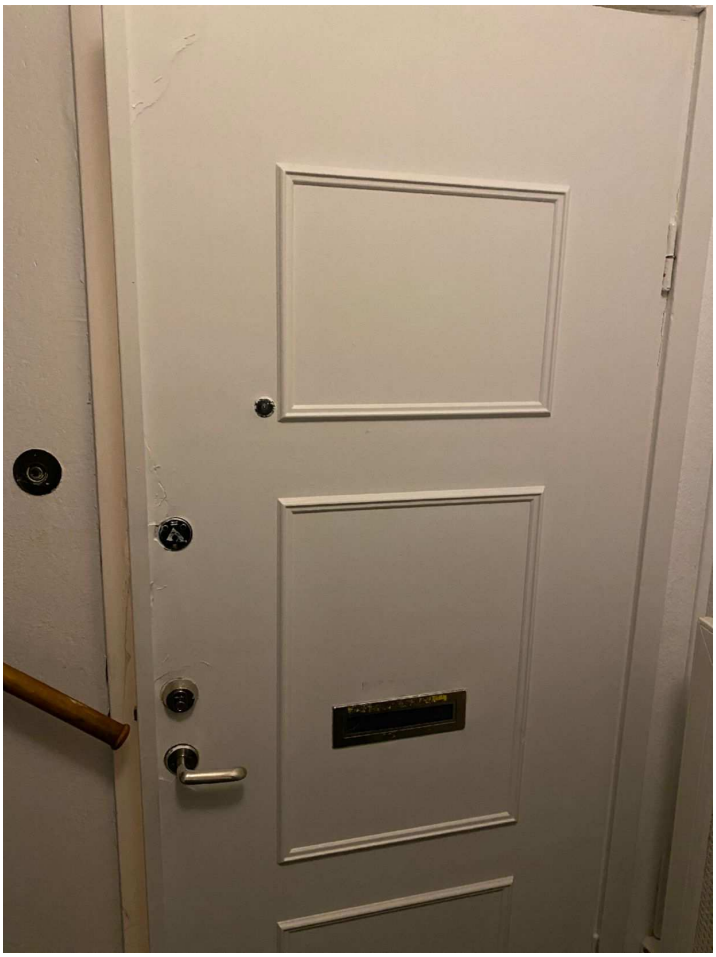

1. Översikts bild entré dörr Gjutaregatan 9 lght 1001

2. Översikts bild hall

3. Översikts bild hall

4. Översikts bild hall

5. Översikts bild hall

6. Översikts bild kök

7. Översikts bild kök

8. Översikts bild kök

9. Översikts bild kök

10. Översikts bild kök

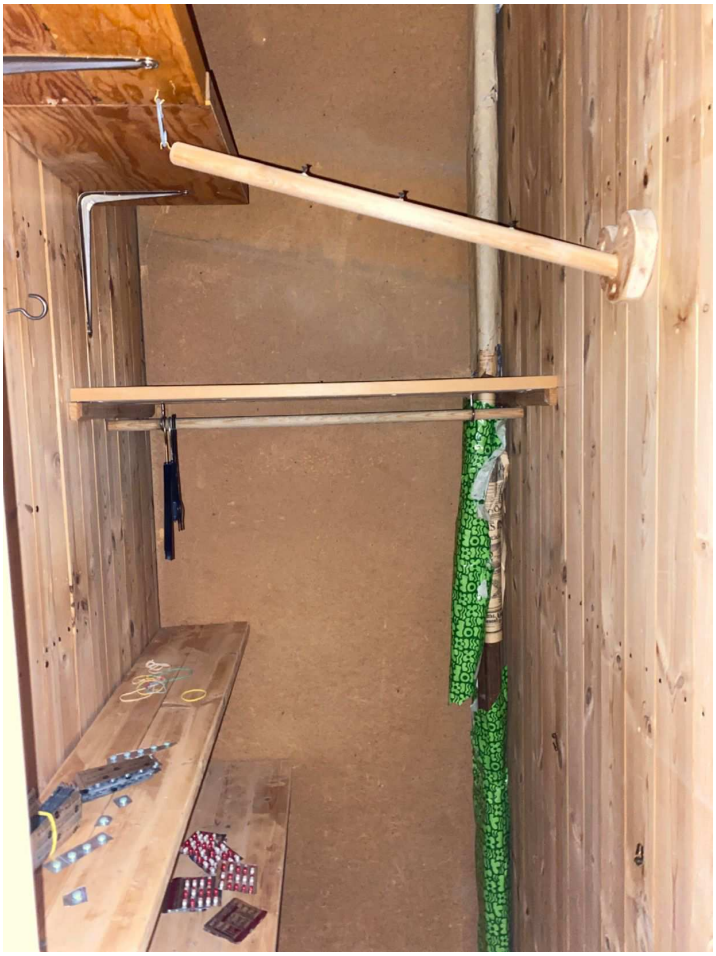

11. Översikts bild garderoben till höger med allrummet i ryggen. I garderoben anträffades det narkotika.

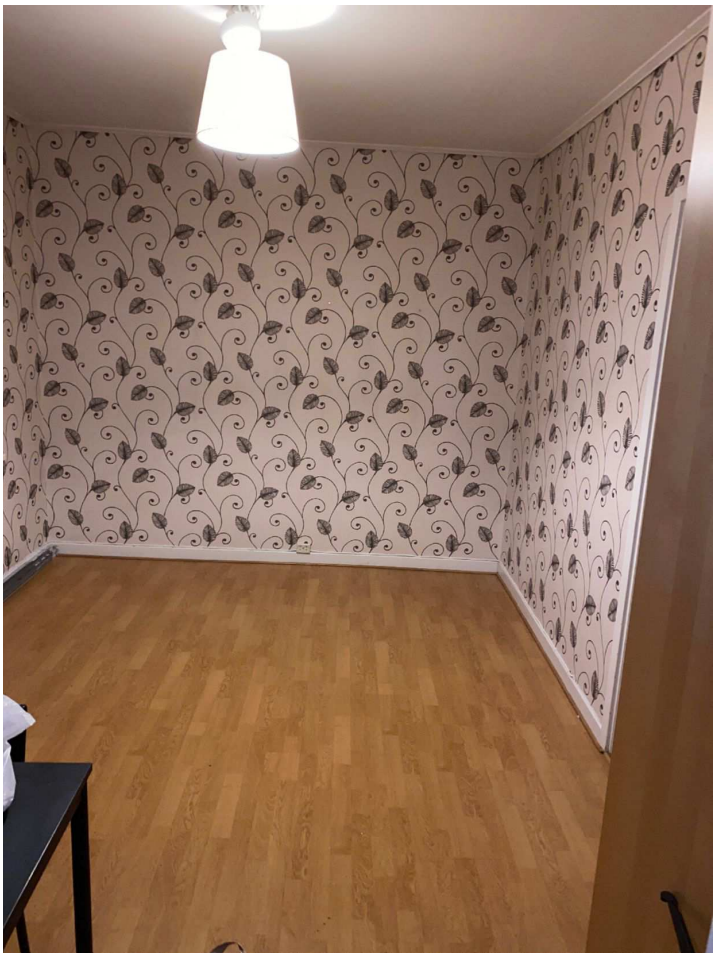

12. Översikts bild allrummet

13. Översikts bild allrummet

14. Översikts bild allrummet. På skrivbord där det anträffades narkotika.

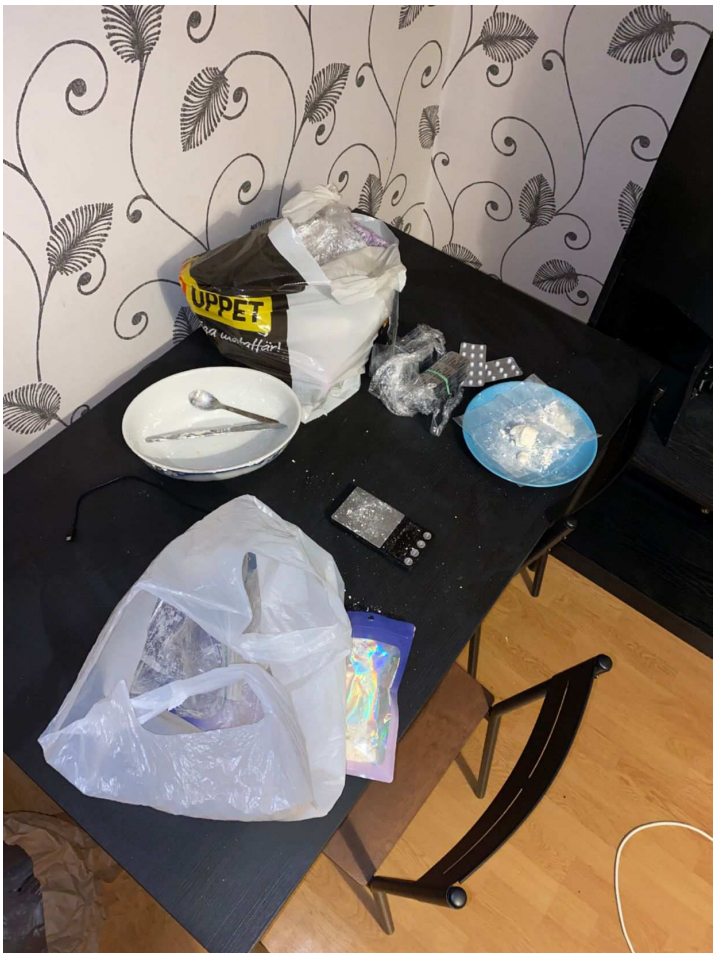

15. Översikts bild allrummet. På skrivbord där det anträffades narkotika.

16. Översikts bild allrum

17. Översikts bild allrum. Bild tagen mot skrivbord. i JULA påsen anträffades en större mängd narkotika.

18. Översikts bild allrum in mot vardagsrum.

19. Översikts bild vardagsrum

20. Översikts bild vardagsrum

21. Översikts bild vardagsrum

22. Bild tagen på bänken i hallen där låg två kebabtallrikar i den vita påsen. I kebabtallrikarna anträffades det två använda plast gafflar.

23. Översikts bild vardagsrum

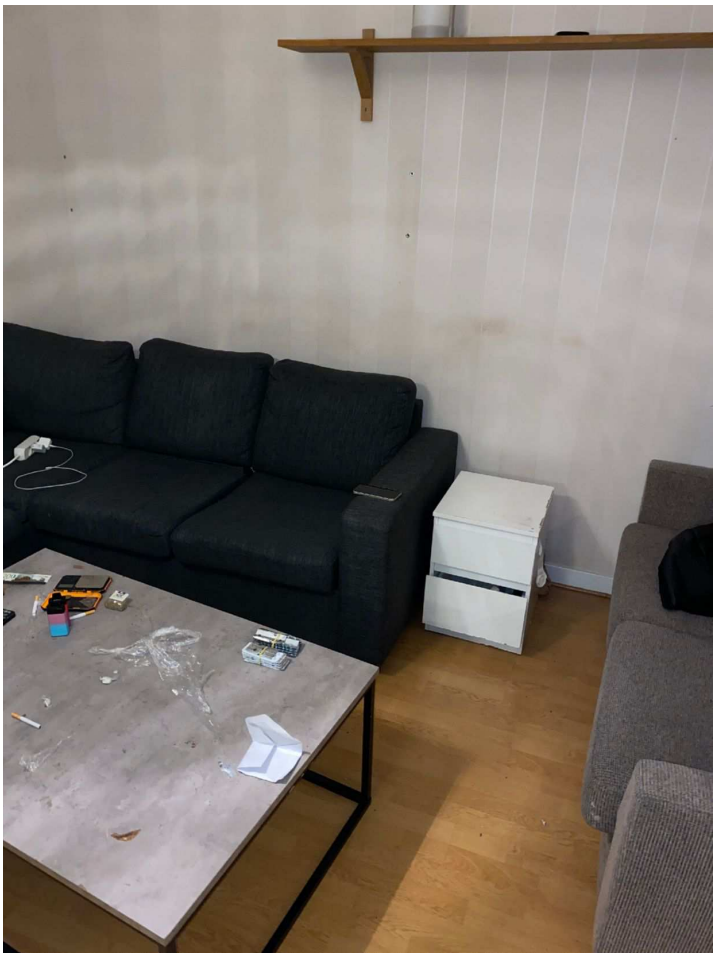

24. Översikts bild vardagsrum

25. Översikts bild vardagsrum

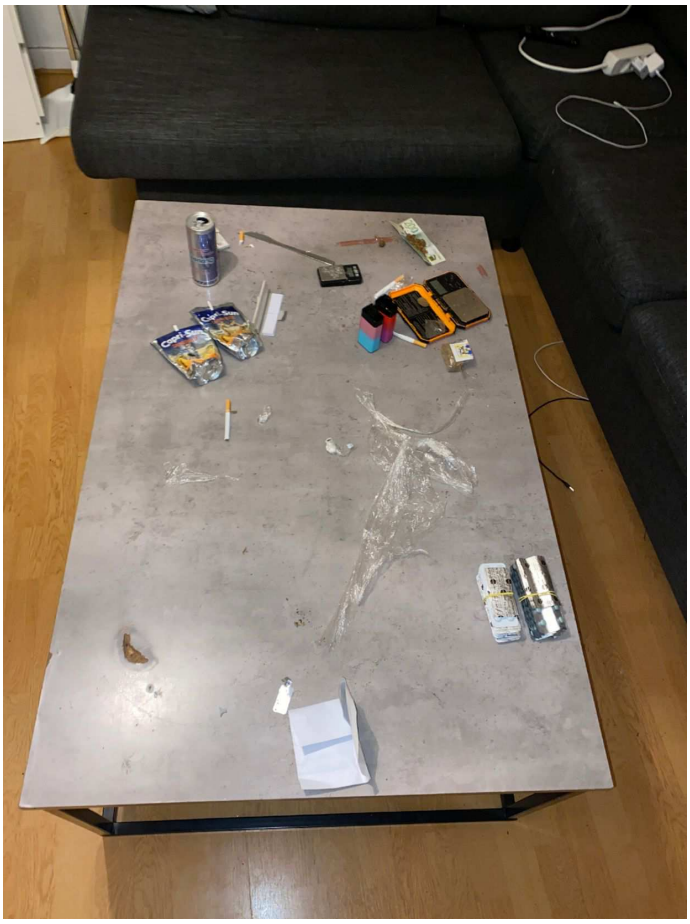

26. Översikts bild vardagsrum. På vardagsrumsbordet där det anträffades två festisar Caprisone, en Powerking (BG144469 punkt 11-13) samt narkotika.

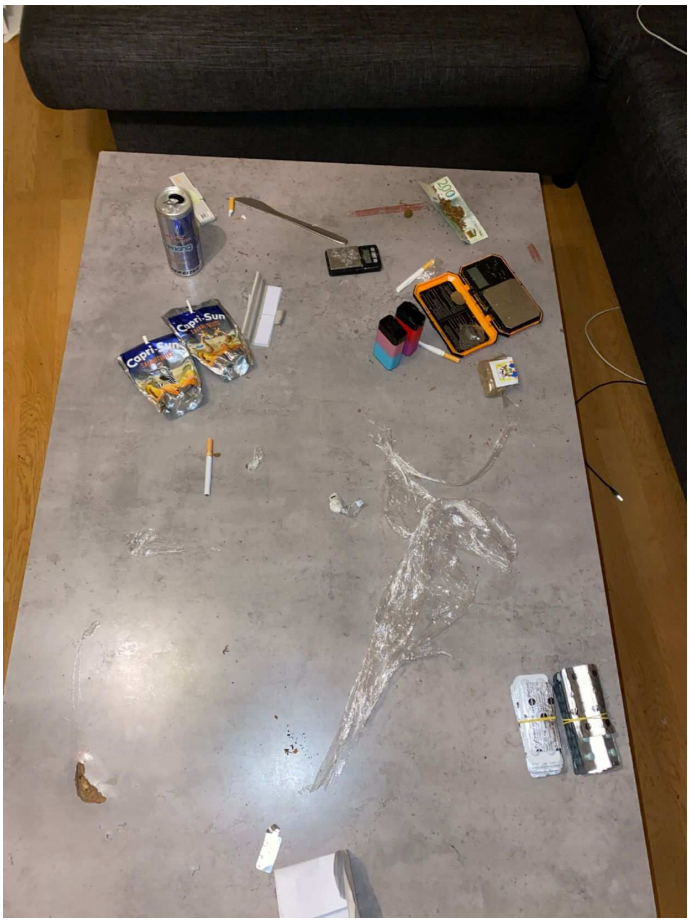

27. Översikts bild vardagsrum. På vardagsrumsbordet där det anträffades två festisar Caprisone, en Powerking (BG144469 punkt 11-13) samt narkotika.

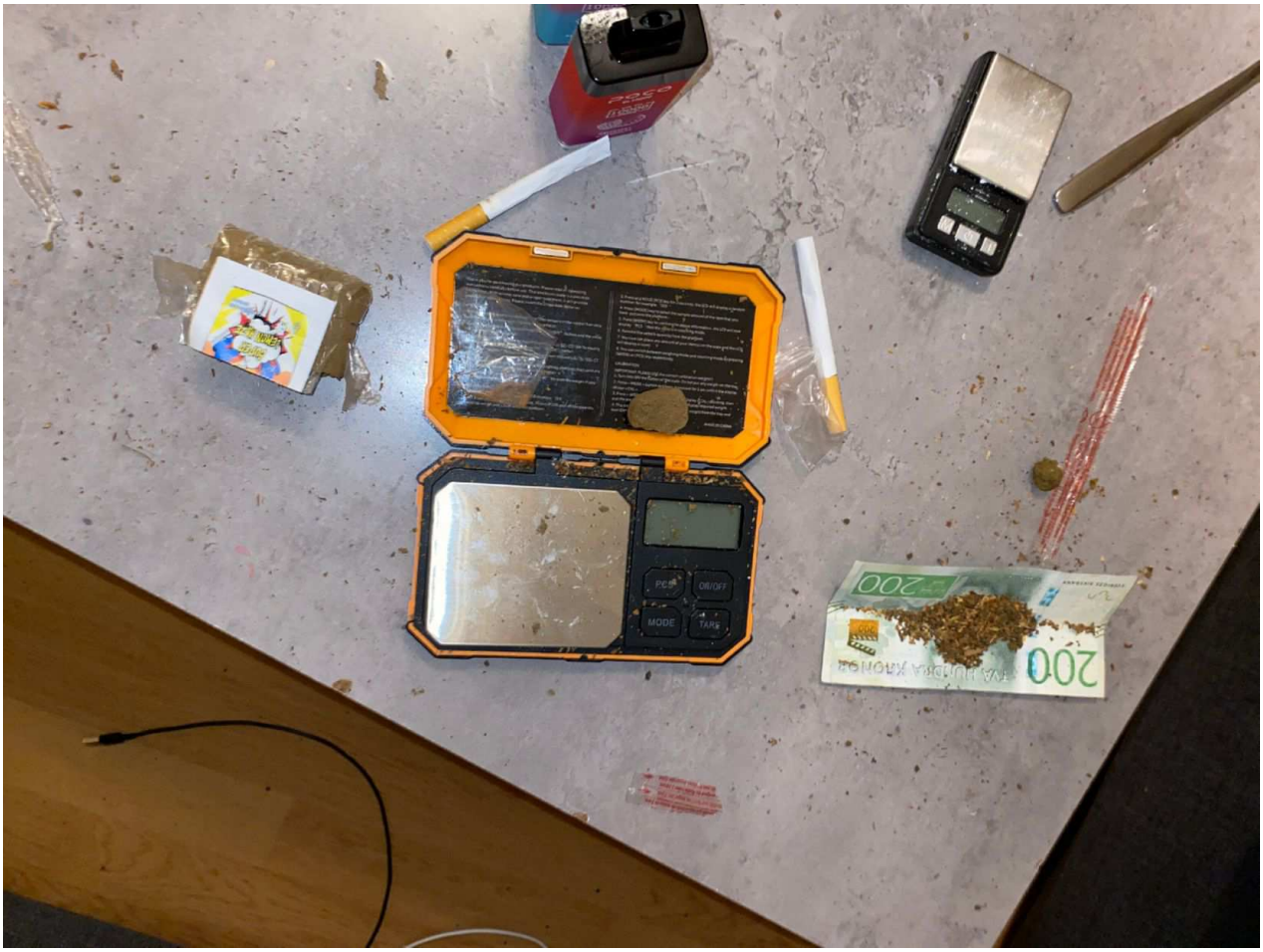

28. Bild på narkotika som anträffades på vardagsrumsbordet.

29. Bild på en vaccum maskin som anträffades på en hylla över lägenhetens entré dörr.

30. Bild på en vaccum maskin som anträffades på en hylla över lägenhetens entré dörr.

31. Bild på två gula Biltema handskar (BG144469 punkt 3) som anträffades på bänken i hallen.

32. Bild på två gula Biltema handskar (BG144469 punkt 3) som anträffades på bänken i hallen.

33. Bild tagen på insidan av köksfläkten. Bakom köksfläkten anträffades det två kartonger med 9 mm patroner.

34. Bild tagen på insidan av köksfläkten. Bakom köksfläkten anträffades det två kartonger med 9 mm patroner (BG144469 punkt 20).

35. Bild tagen på en svart jacka (BG144469 punkt 14) som anträffades i den mindre gråa soffan till höger i vardagsrummet.

36. Bild tagen på Biltema handskar röda (BG144469 punkt 15) som anträffades i den svarta jackan (BG144469 punkt 14).

37. Bild tagen på Biltema handskar röda (BG144469 punkt 15) som anträffades i den svarta jackan (BG144469 punkt 14).

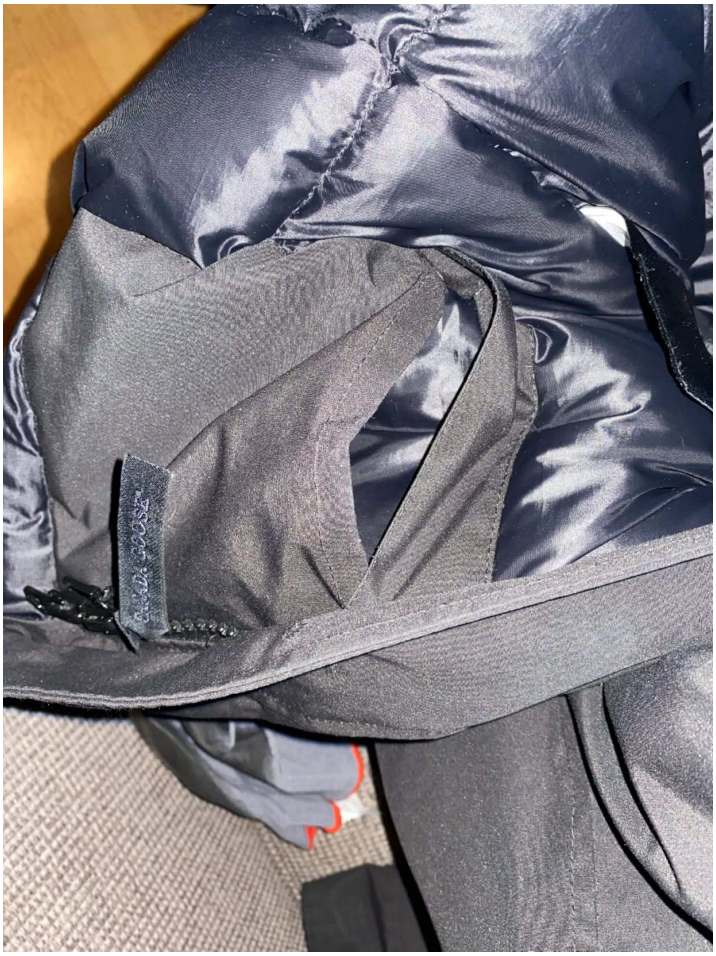

38. Bild tagen på en innerficka på den svarta jackan (BG144469 punkt 14) där ett kvitto anträffades.

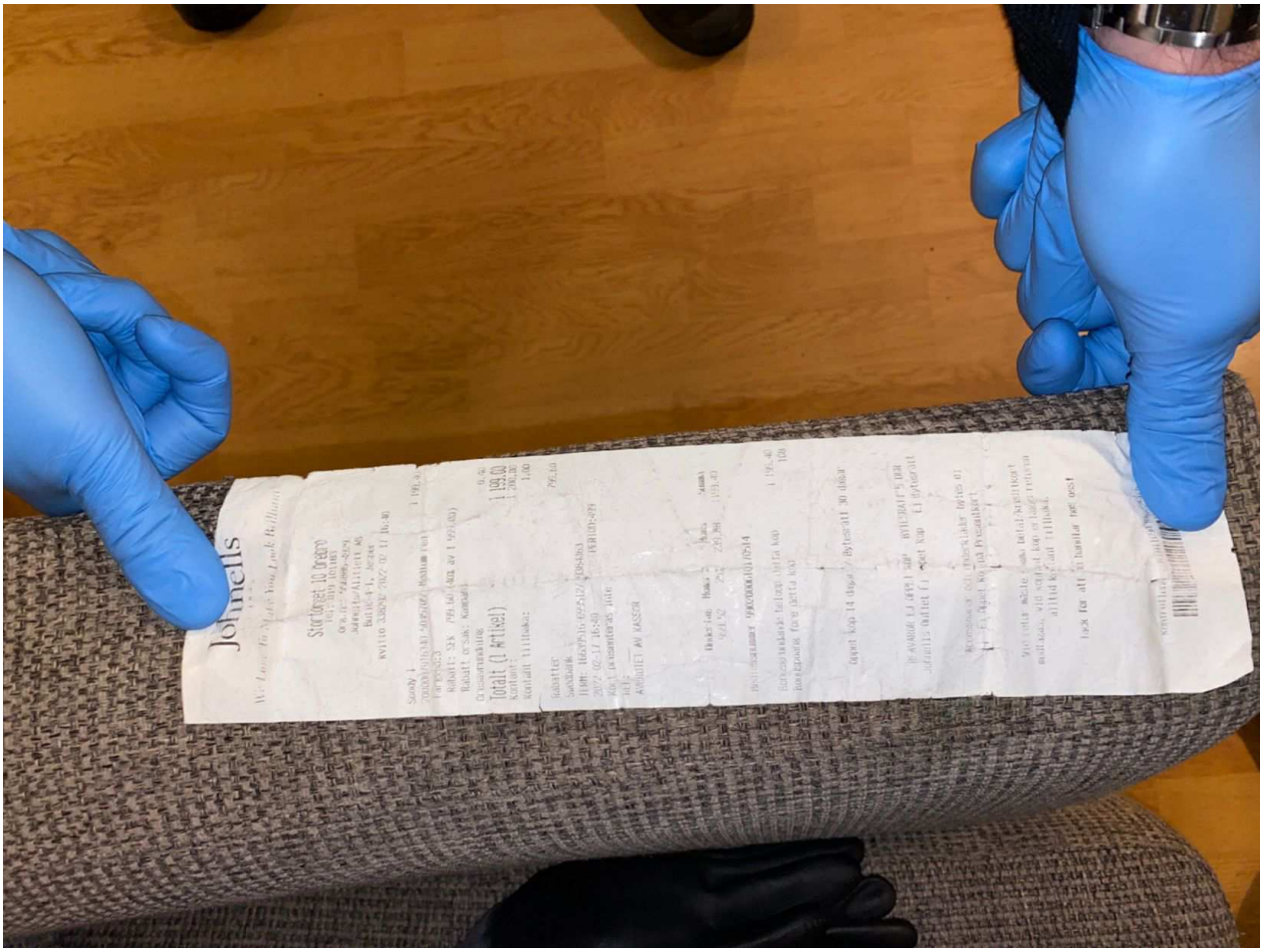

39. Bild på kvittot som anträffades i den svarta jackans (BG144469 punkt 14) innerficka.

40. Bild på vaccum påsar som anträffades i den vita byrån.

41. Bild på en vägghylla bakom den svarta större soffan i vardagsrummet. På hyllan anträffades en D-link router/mobil (BG144469 punkt 25).

42. Bild på den D-link router/mobil (BG144469 punkt 25) som anträffades på hyllan.

43. Bild på en nyckelknippa (BG144469 punkt 28) som anträffades under dynorna i den större svarta soffan.

44. Bild på en nyckelknippa (BG144469 punkt 28) som anträffades under dynorna i den större svarta soffan.

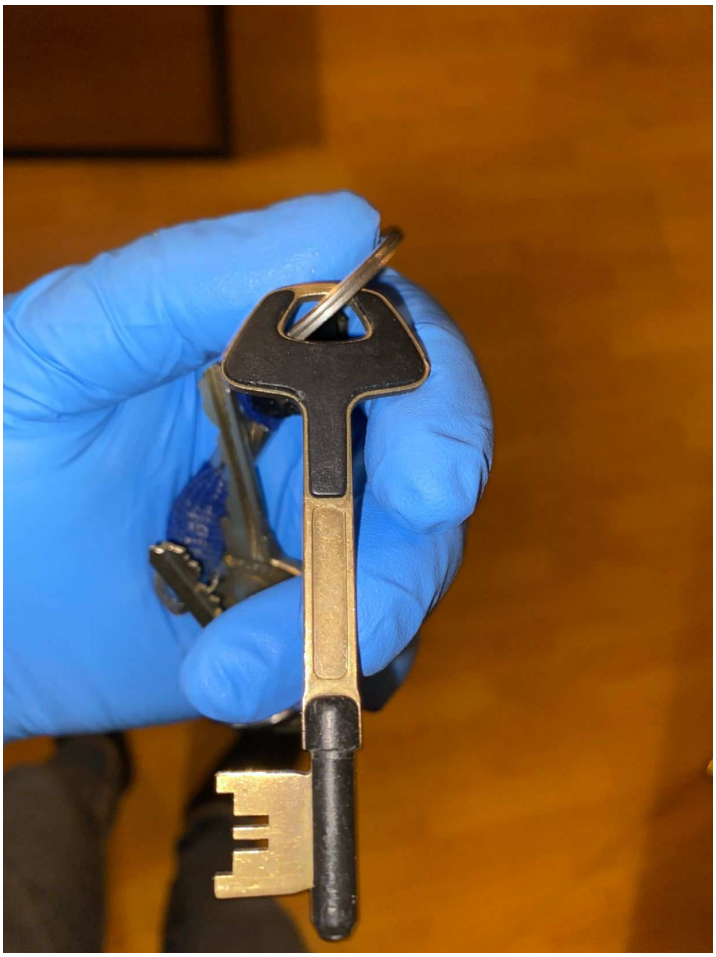

45. Bild på nycklarna från nyckelknippan (BG144469 punkt 28) som anträffades under dynorna i den större svarta soffan.

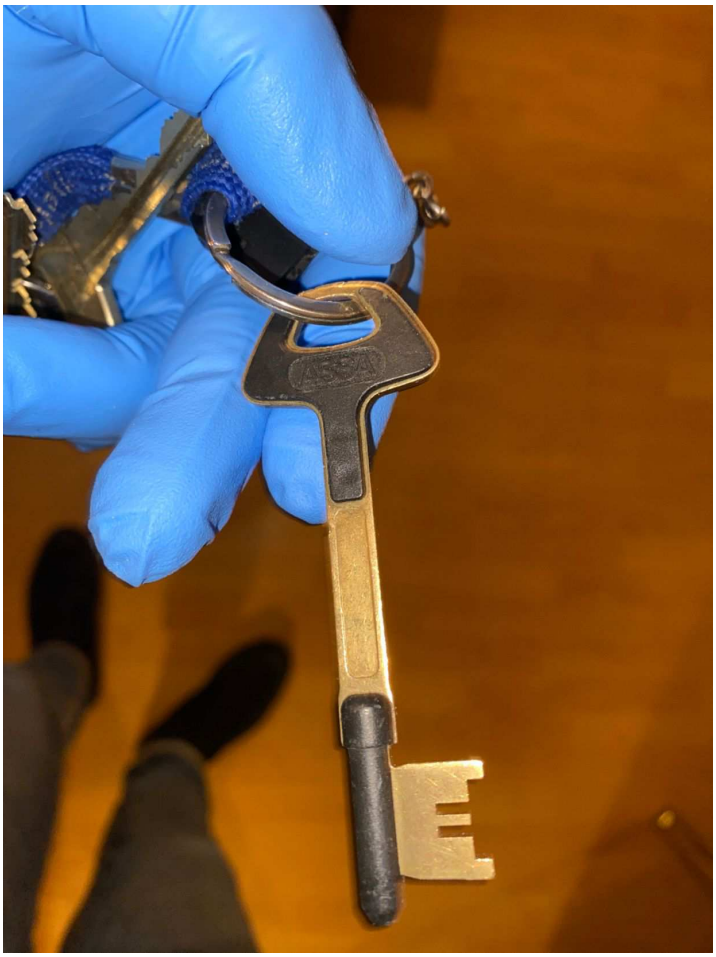

46. Bild på nycklarna från nyckelknippan (BG144469 punkt 28) som anträffades under dynorna i den större svarta soffan.

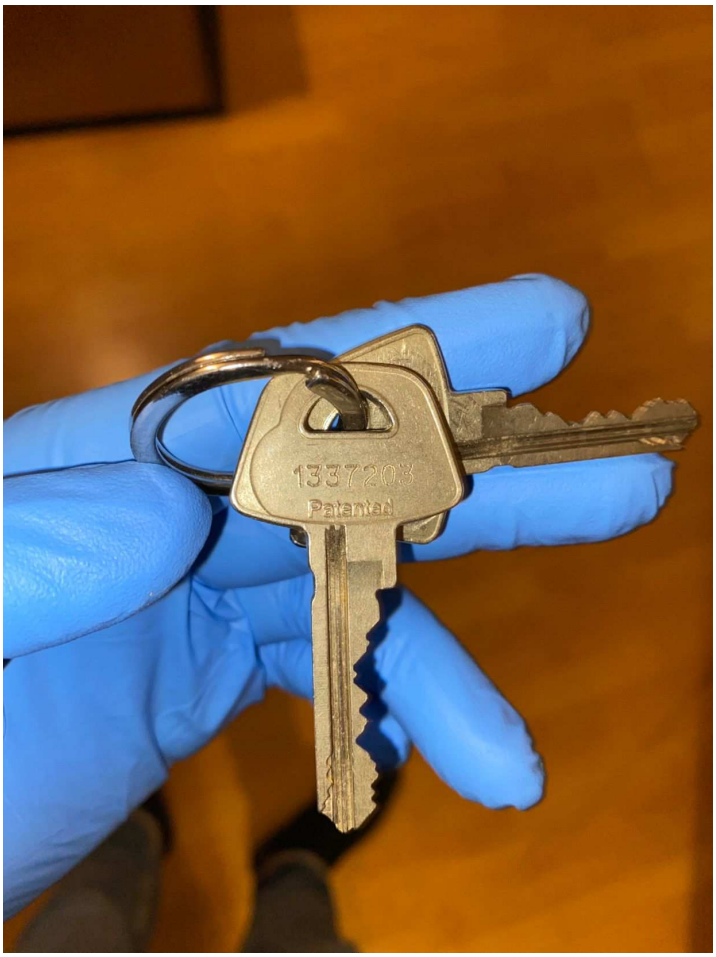

47. Bild på nycklarna från nyckelknippan (BG144469 punkt 28) som anträffades under dynorna i den större svarta soffan.

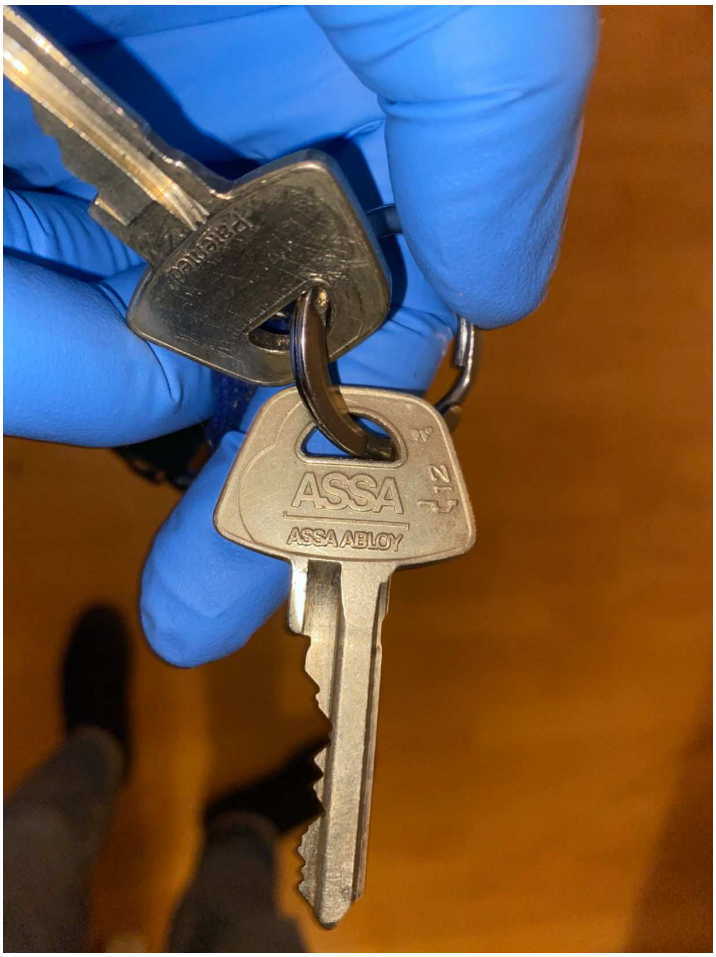

48. Bild på nycklarna från nyckelknippan (BG144469 punkt 28) som anträffades under dynorna i den större svarta soffan.

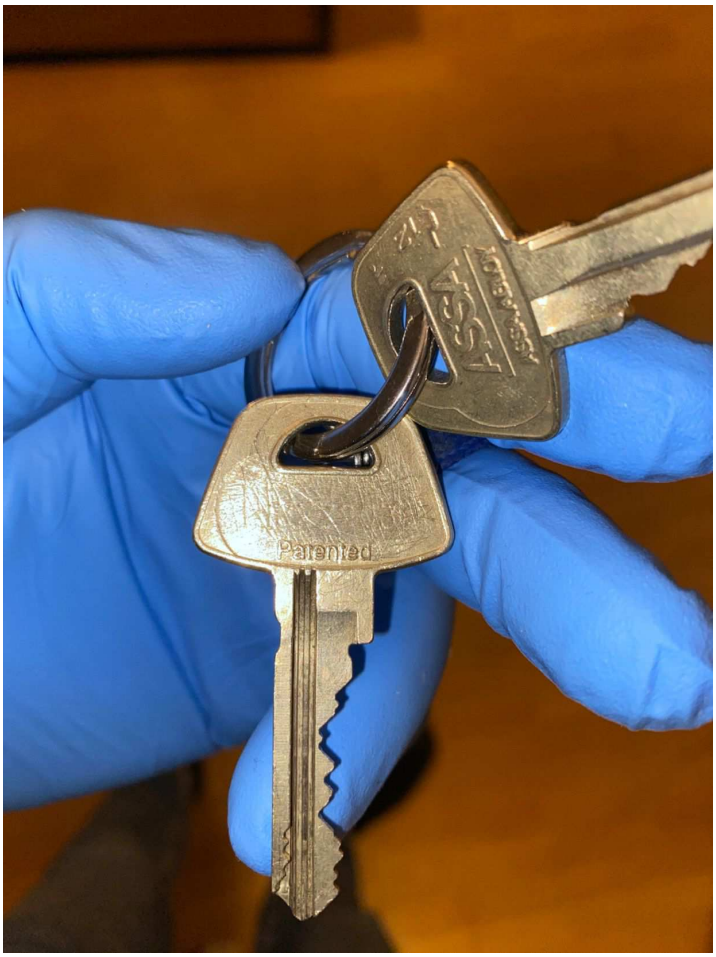

49. Bild på nycklarna från nyckelknippan (BG144469 punkt 28) som anträffades under dynorna i den större svarta soffan.

50. Bild på nycklarna från nyckelknippan (BG144469 punkt 28) som anträffades under dynorna i den större svarta soffan.

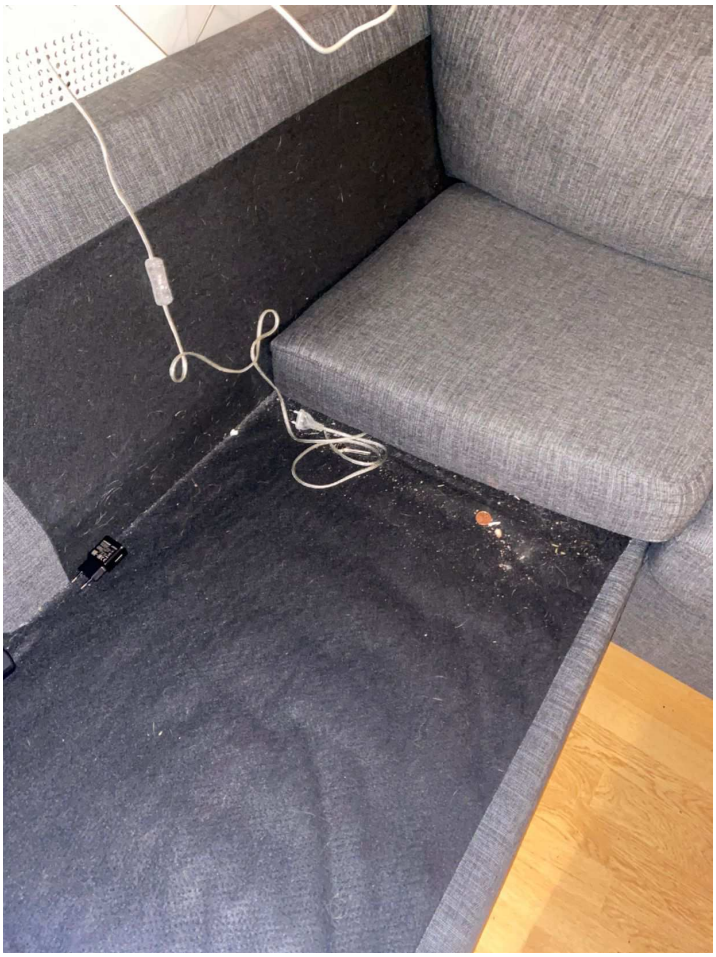

51. Bild på en lös nyckel (BG144469 punkt 27) som anträffades i den stora svarta soffan under dynorna i vardagsrummet.

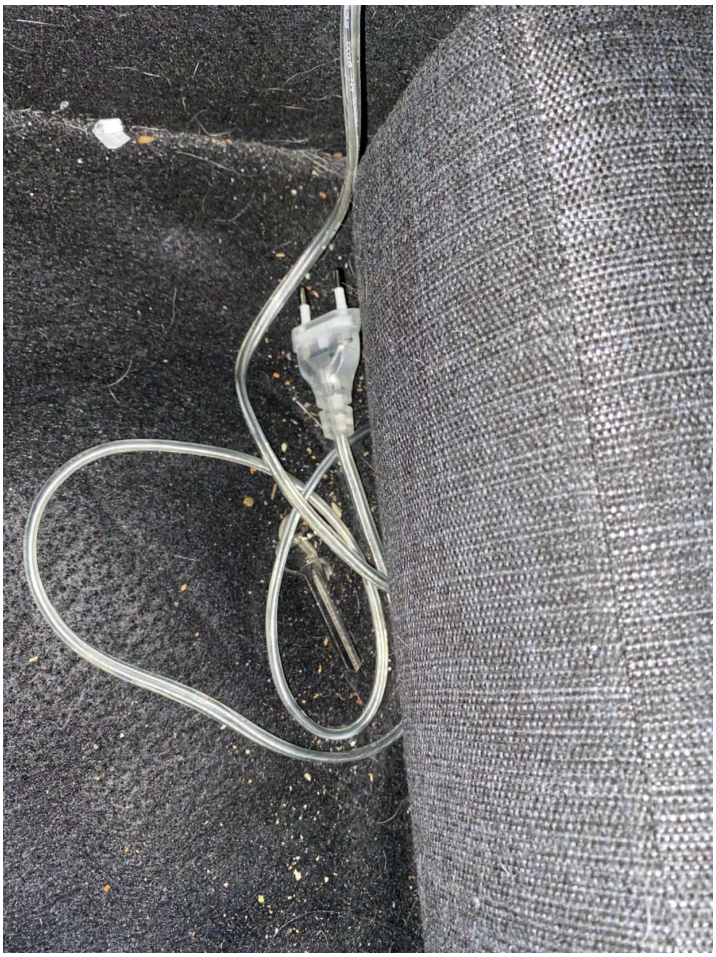

52. Bild på en lös nyckel (BG144469 punkt 27) som anträffades i den stora svarta soffan under dynorna i vardagsrummet.

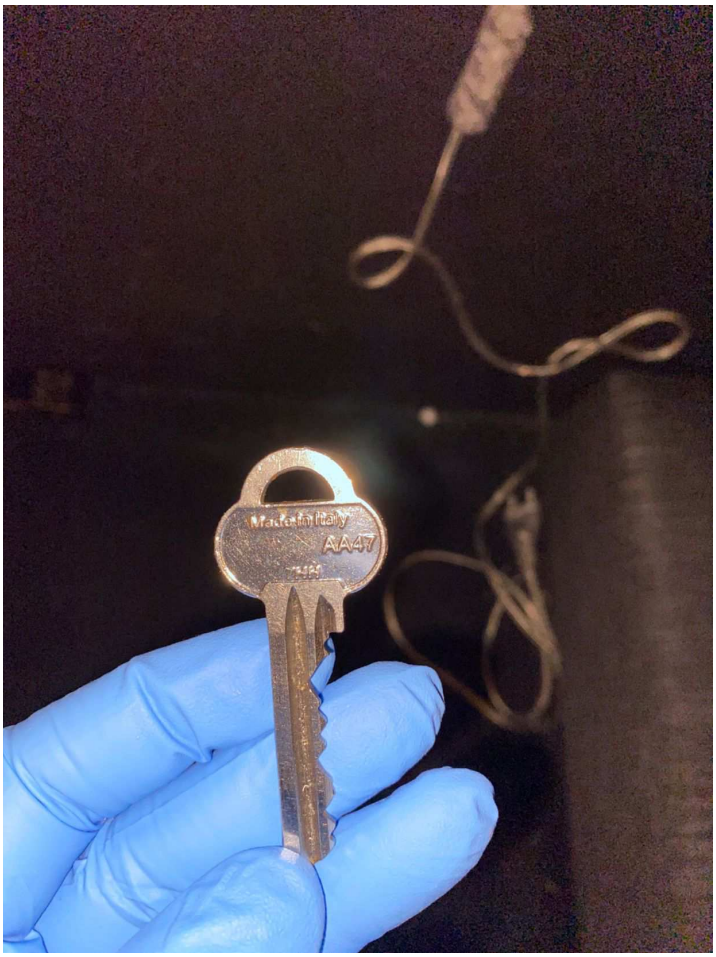

53. Bild på en lös nyckel (BG144469 punkt 27) som anträffades i den stora svarta soffan under dynorna i vardagsrummet.

54. Bild på en lös nyckel (BG144469 punkt 27) som anträffades i den stora svarta soffan under dynorna i vardagsrummet.

55. Bild på ett brev som anträffades i köket.

56. Bild på de två lösa 9 mm patroner (BG144469 punkt 7) som anträffades under dynorna på den mindre gråa soffan.

57. Bild på de två lösa 9 mm patroner (BG144469 punkt 7) som anträffades under dynorna på den mindre gråa soffan.

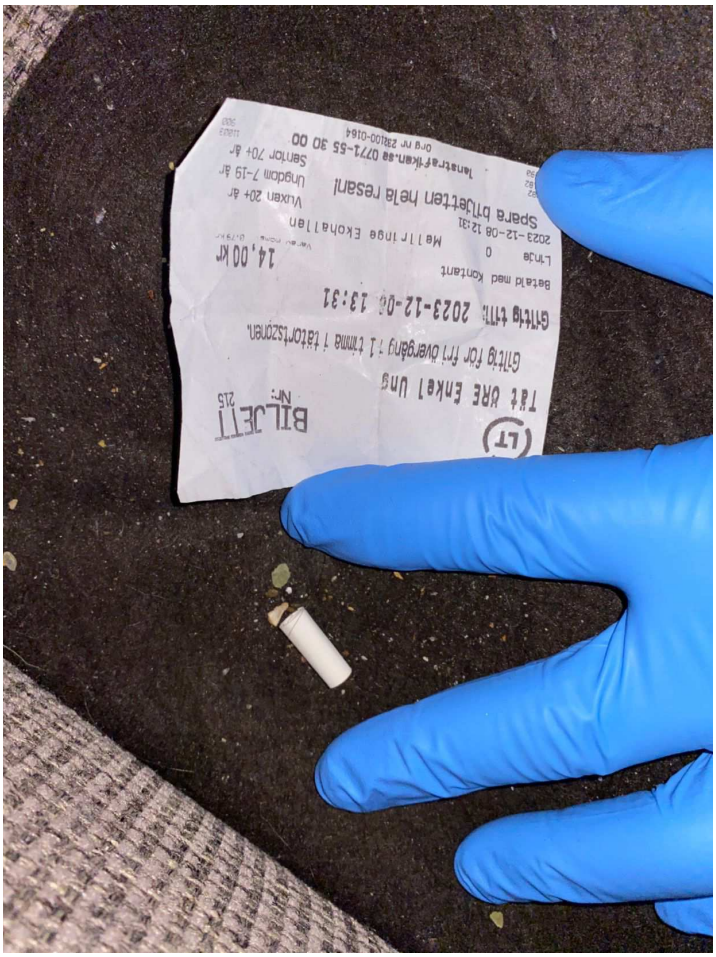

58. Bild på ett länstrafiken kvitto som anträffades under dynorna i den mindre gråa soffan.

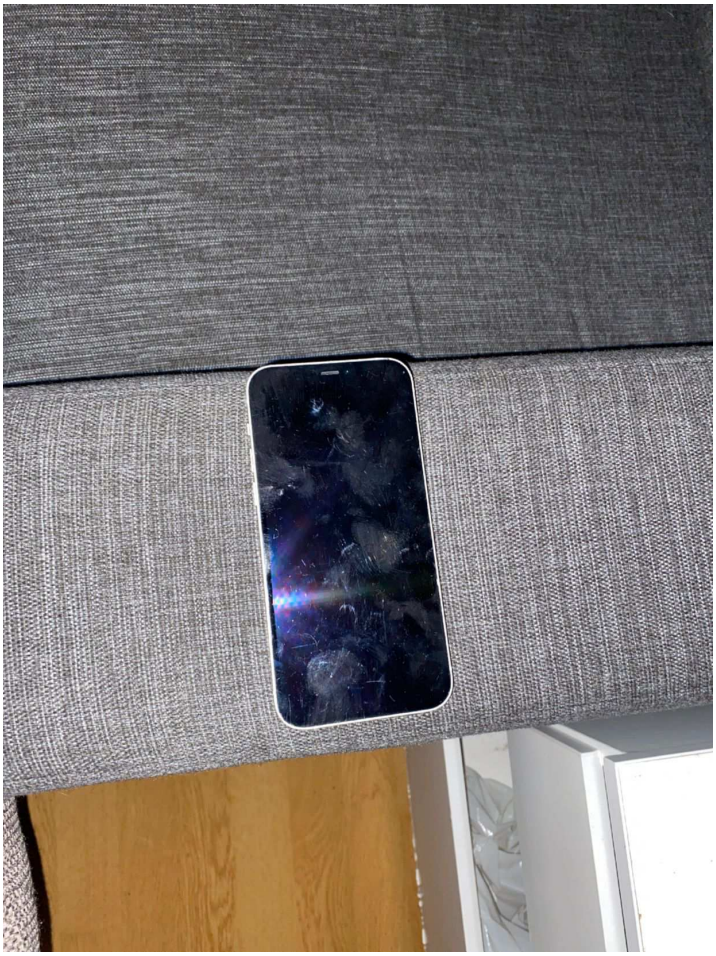

59. Bild på en mobiltelefon (BG144469 punkt 6) som anträffades på den större svarta soffans vänstra armstöd.

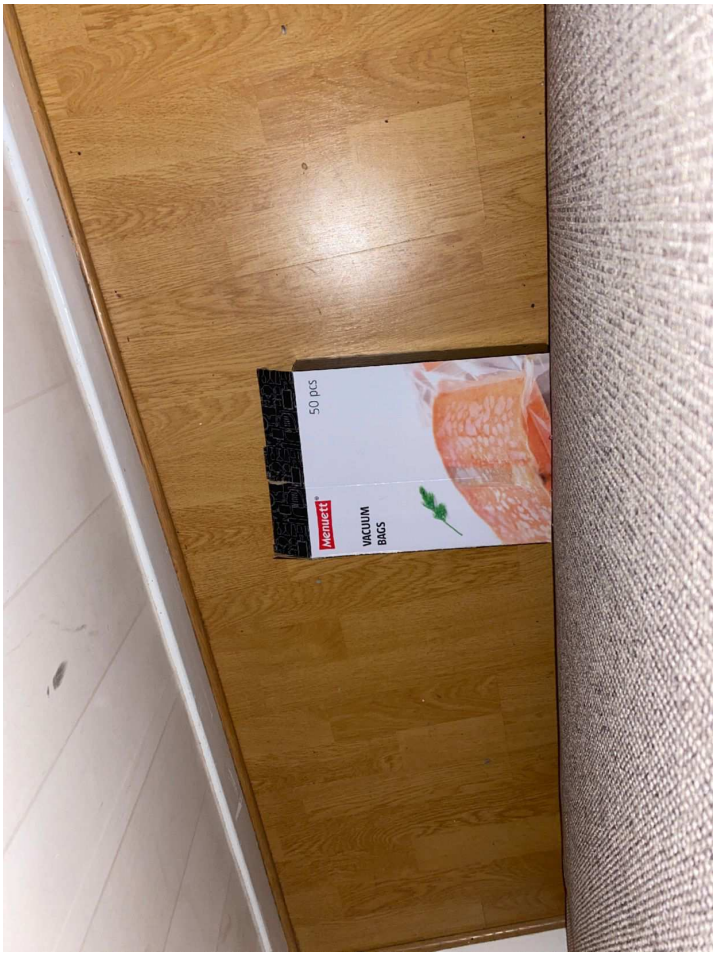

60. Bild på en tom vaccumpåse förpackning. Anträffades under den mindre gråa soffan.

61. Bild på en tom vaccumpåse förpackning. Anträffades under den mindre gråa soffan.

62. Bild tagen ned i en mindre vit byrå som stod till höger som den större svarta soffan i vardagsrummet. I byrån anträffades tomma vadderade kuvert, förpackningspåsar samt OCB papper.

63. Bild tagen ned i en mindre vit byrå som stod till höger som den större svarta soffan i vardagsrummet. I byrån anträffades tomma vadderade kuvert, förpackningspåsar samt OCB papper.

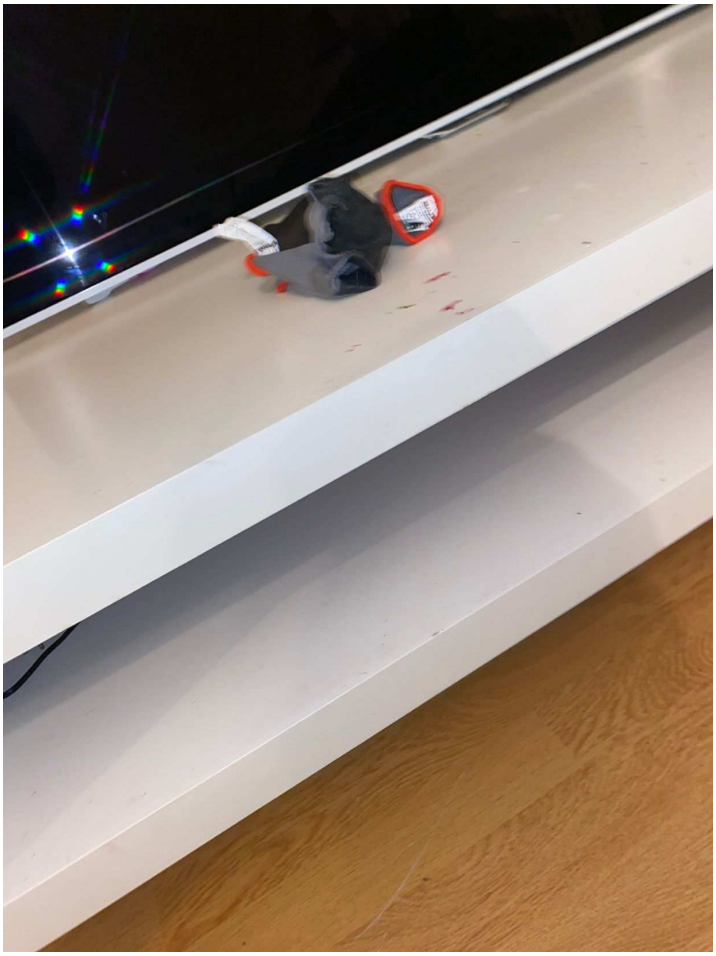

64. Bild på två Biltema handskar röda (BG144469 punkt 8) som anträffades på under hyllan i tv-bänken.

65. Bild på två Biltema handskar röda (BG144469 punkt 8) som anträffades på under hyllan i tv-bänken.

66. Bild på två Caprisone festisar som anträffades på vardagsrumsbordet.

67. Bild på en svart fleece handske (BG144469 punkt 17) som anträffades i den större svarta soffan.

68. Bild på narkotika, våg och vapes (BG144469 punkt 9-10) som anträffades på vardagsrumsbordet.

69. Bild på skrivbordet i allrummet där narkotika samt förpackningsmaterial anträffades.

70. Bild på vit plastpåse där förpackningsmaterial anträffades.

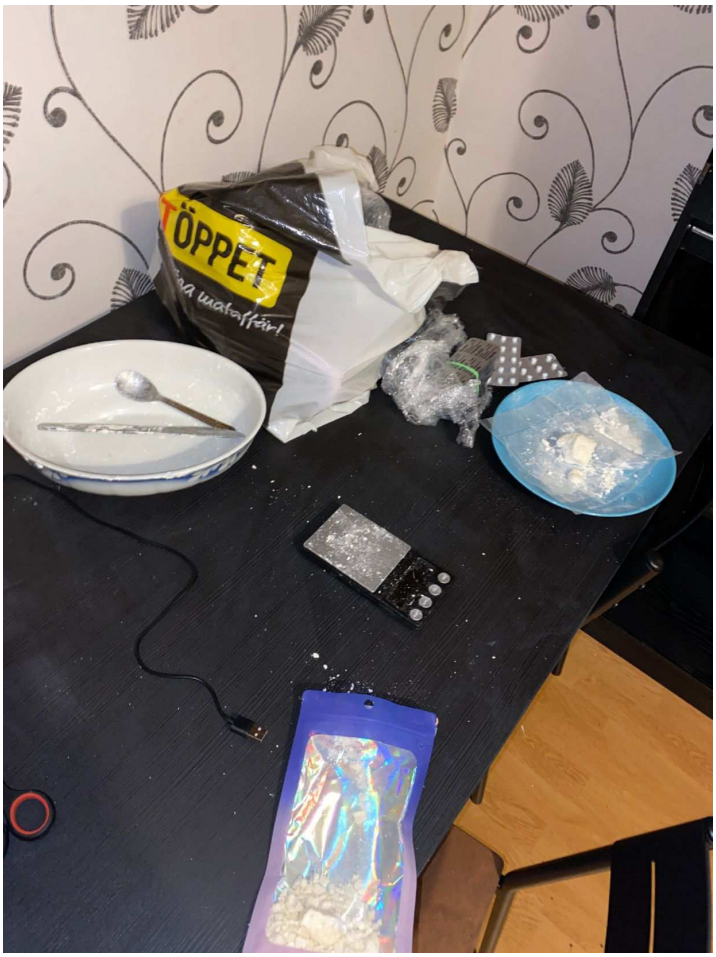

71. Bild på skrivbordet i allrummet där narkotika samt förpackningsmaterial anträffades.

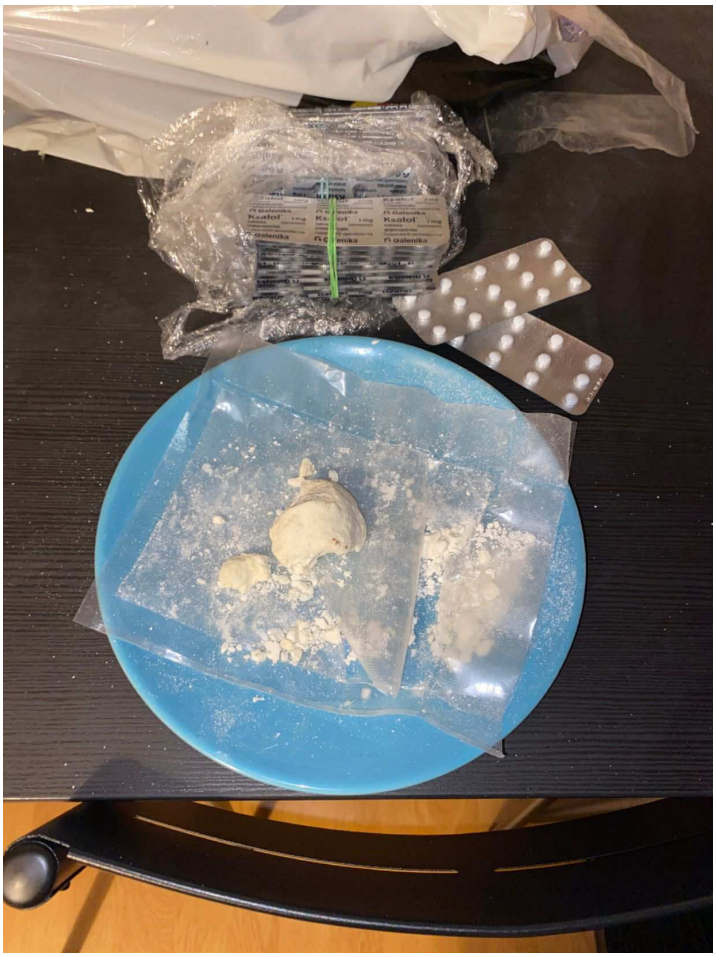

72. Bild på påse med misstänkt amfetamin som anträffades på det svarta skrivbordet i allrummet.

73. Bild på besudlad våg samt besudlad skål och bestick som stod på det svarta skrivbordet i allrummet.

74. Bild på en matöppet plastpåse där den anträffades narkotika på det svarta skrivbordet i allrummet.

75. Bild på en matöppet plastpåse där den anträffades narkotika på det svarta skrivbordet i allrummet.

76. Bild på narkotika som anträffades på hyllan i skåpet till höger om det svarta skrivbordet i allrummet.

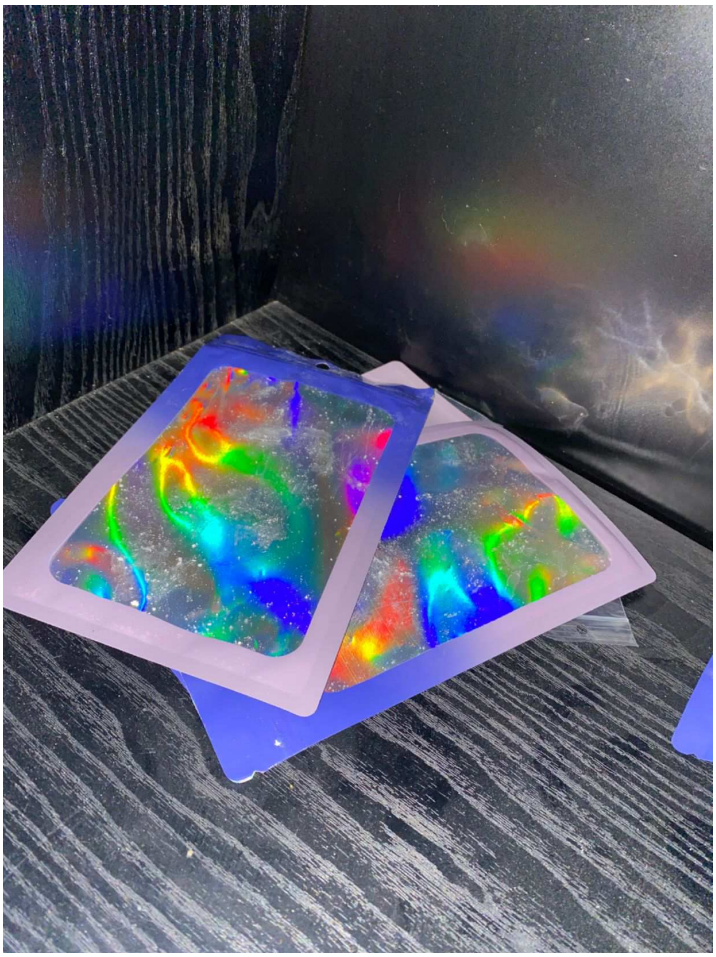

77. Bild på besudlade förpackningspåsar som anträffades på hyllan i skåpet till höger om det svarta skrivbordet i allrummet.

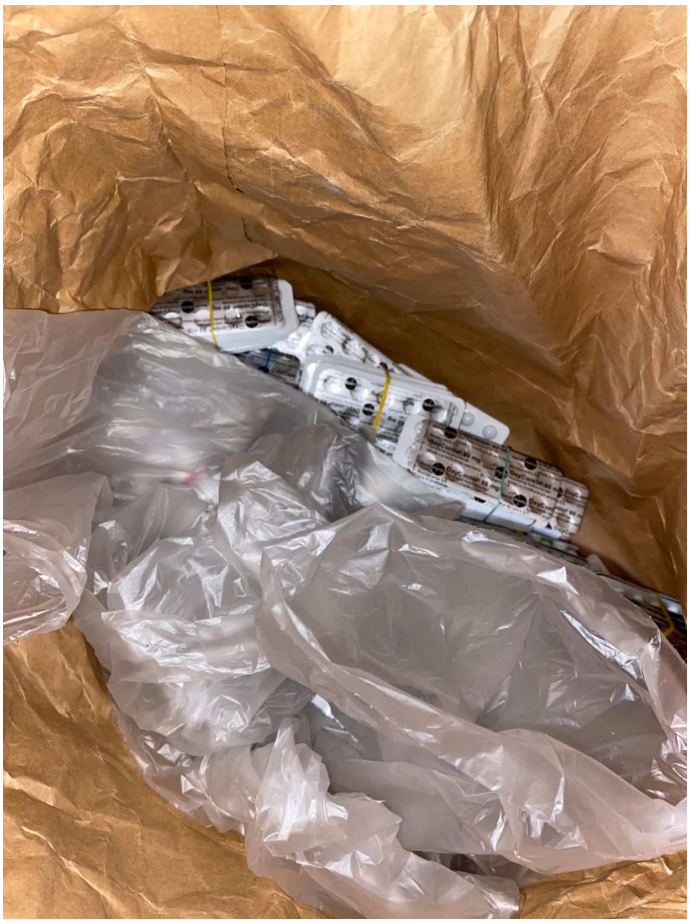

78. Bild tagen ned i JULA påsen som stod till vänster om det svarta skrivbordet i allrummet. I påsen anträffades en större mängd narkotika.

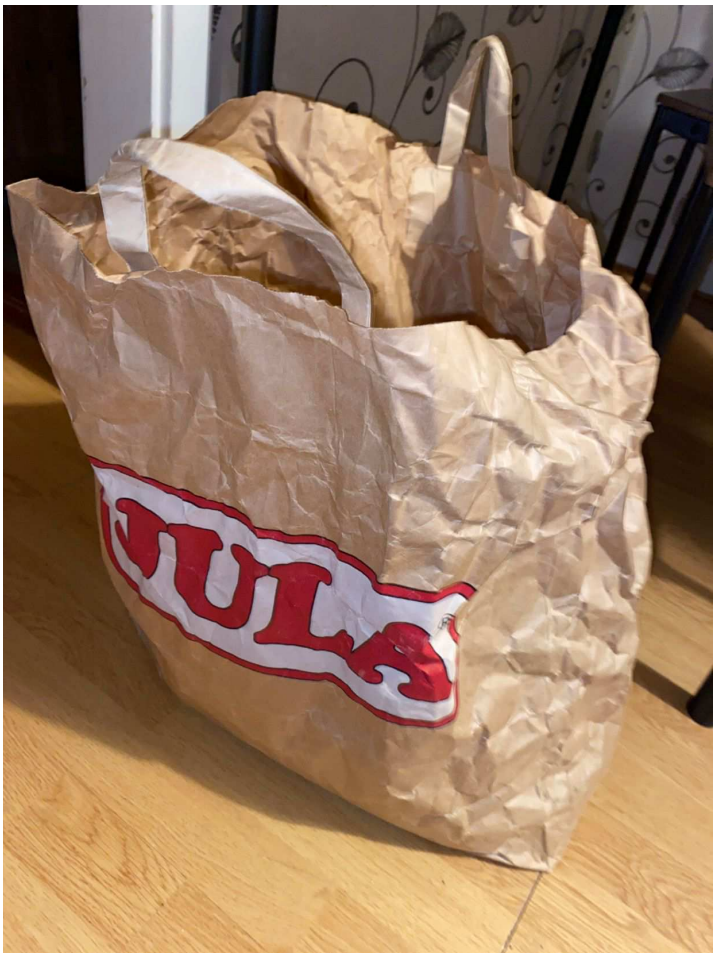

79. Bild tagen på JULA påsen där det anträffades en större mängd narkotika.

80. Bild tagen på skåpet som stod till vänster om det svarta skrivbordet i allrummet.

81. Bild tagen in i skåpet som stod till vänster om det svarta skrivbordet i allrummet. På översta hyllan anträffades det narkotika.

82. Bild på det vadderade kuvert som anträffades på översta hyllan i garderoben.

83. Bild på den våg som anträffades på översta hyllan i garderoben.

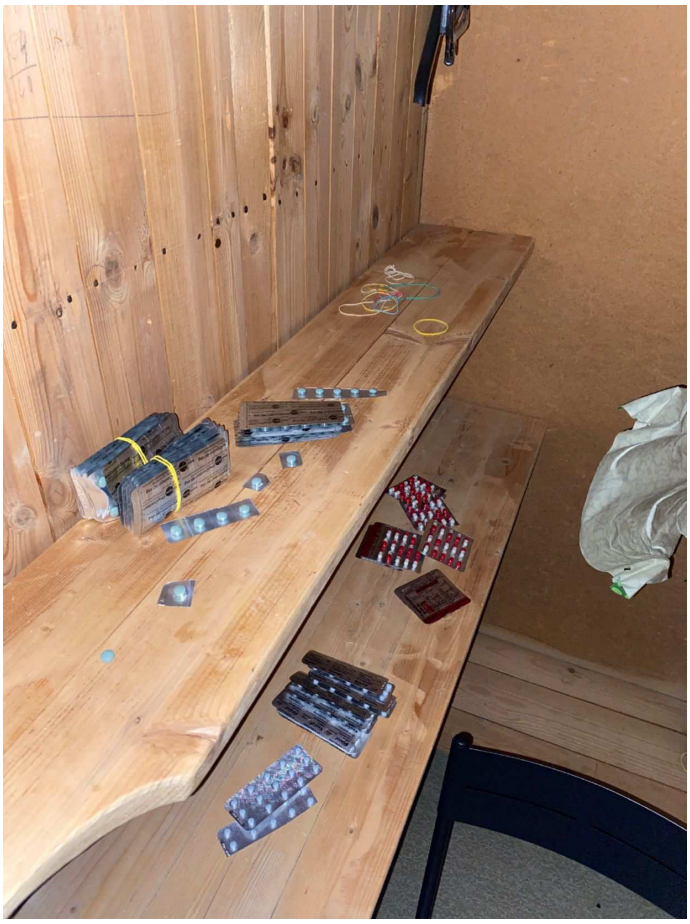

84. Bild tagen in i skåpet som stod till vänster om det svarta skrivbordet i allrummet. På översta hyllan anträffades det narkotika.

85. Bild tagen in i garderoben till vänster om man har allrummet i ryggen. På bilden ser man en äldre telefon utan batteri.

86. Bild på bokhyllan som stod till höger om tvn. I översta hyllan stod en flaska klorin,

87. Bild tagen på tre burkar läsk (BG144469 punkt 21-23). Dessa stod på köksbänken till vänster om spisen.

88. Bild tagen mot tvn i vardagsrummet. Bakom tvn anträffades en tandborste (BG144469 punkt 26).

89. Bild på tandborsten (BG144469 punkt 26) som anträffades bakom tvn.

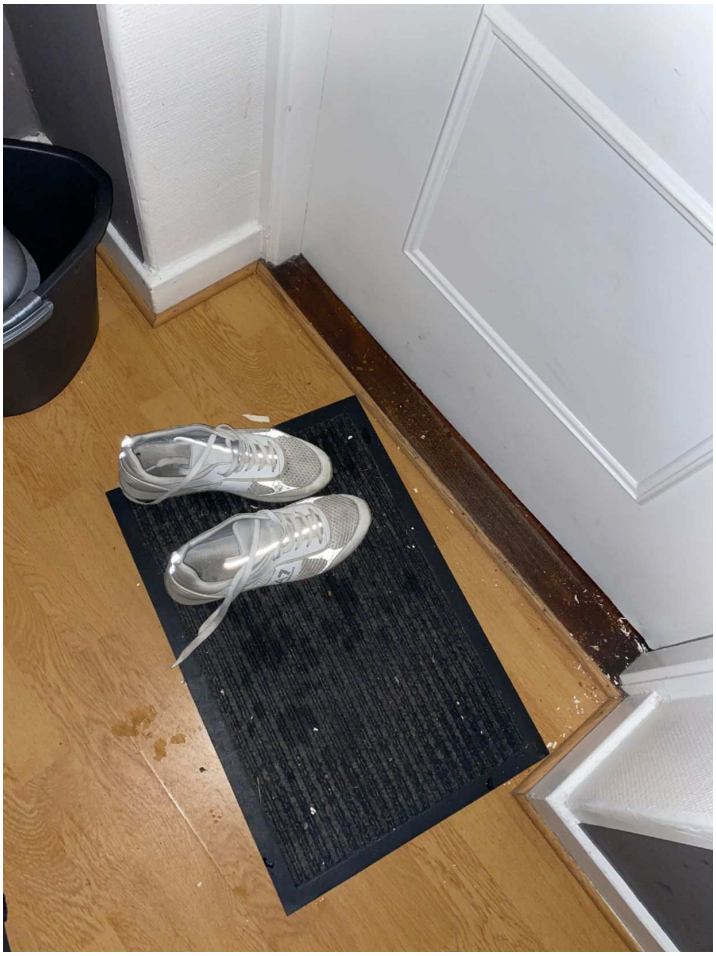

90. Bild på de Armani skor (BG144469 punkt 1) som anträffades innan för lägenhetens entré dörr.

91. Bild på förpackningspåsar som anträffades på hyllan i skåpet till höger om det svarta skrivbordet i allrummet.

92. Bild tagen in i skåpet som stod till vänster om det svarta skrivbordet i allrummet. På första hyllan anträffades handdukar.

93. Bild tagen in i frysen i köket.

94. Bild tagen in i kylen i köket.

95. Bild tagen in i skafferiet mitt emot kyl och frys i köket.

96. Bild tagen på sopor och kartonger som anträffades i köket.

97. Bild tagen på sopor och kartonger som anträffades i köket.

98. Bild tagen på vinröda Maxidry handskar (Bg144469 punkt 19) som anträffades bland soporna och kartongen i köket.

99. Bild tagen på balkongen och på det balkongräcket som topsades.

100. Bild tagen på balkongen. På bilden ser man en snusdosa (BG144469 punkt 29) liggandes på bordet. Den snusdosan anträffades på balkonggolvet under balkongbordet.

Polisen

PM

Fastighetsägare Gjutaregatan 9

Signerad av

Signerad datum

Enhet	Diarienr
Region Bergslagen, Utredning 5 Rgn Bergslagen	5000-K1567281-23

Uppgiftslämnare	Datum	Tid
Nyqvist, Mikael	2023-12-19	13:55

Beslag verkställt	Material för analys
Nej	Nej

Mottaget	Mottaget datum	Tid

Sätt på vilket uppgift lämnats

Upprättad av
Mikael Nyqvist

Uppgiften avser

Uppgift

Vid kontroll med Lantmäteriet framkommer att huset med adress Gjutaregatan 9 A-B har fastighetsbeteckningen Lingonet 10.

Lagfartsägare till aktuell fastighet är sedan 2019-05-13 Nidaa Jabbar Sellberg.

Fastigheten Lingonet 10, som är en hörnfastighet, omfattar tre gatuadresser, Gjutaregatan 9 A, Gjutaregatan 9 B samt Grundläggaregatan 6.

Polisen

Datum
2023-12-28

Diarienummer
5000-K1567281-23

Bildbilaga

ANTECKNINGAR

Parkering och övervakningskamera D-link på Gjutaregatan 9

1.

2.

3. Parkering Gjutaregatan 9

4.

Polisen

PM

Spaning Gjutaregatan 9

Signerad av

Signerad datum

Enhet	Diarienr
Region Bergslagen, BF-IGV 8 LPO Örebro	5000-K1567281-23

Uppgiftslämnare	Datum	Tid
Boije, Morgan	2023-12-14	23:06

Beslag verkställt	Material för analys
Nej	Nej

Mottaget	Mottaget datum	Tid

Sätt på vilket uppgift lämnats

Upprättad av
Morgan Boije

Uppgiften avser
Spaningsiakttagelser på Gjutaregatan 9 i Örebro 231214.

Uppgift

Undertecknad arbetar som ingripande spanare, NIGS, i Örebro. Aktuell dag får jag i uppdrag tillsammans med kollega att iaktta de personer som kommer och går från adressen Gjutaregatan 9 i Örebro. Detta i avvaktan på att beslut skall fattas om husrannsakan i lägenhet på aktuell adress. Det var i det läget ej fastställt ännu vilken lägenhet som är aktuell i ärendet.

Undertecknad kommer till platsen och har uppsikt över infarten till aktuell fastighet. Jag får till mig från Pa Malers, som tidigare varit i området under dagen, att en mörkt klädd man varit väldigt observant på fordon och personer i närområdet. Mannen hade kommit ut från aktuellt trapphus.

Ca. 15.20 kommer en mörkt klädd man ut från trapphuset. Han har svarta byxor, svart jacka med uppfälld luva. Han är ljushyad, ca. 180-185cm lång, mörka drag och mörkt skägg. Han passerar över tomten, genom häcken som går längs tomtgränsen på fastighetens baksida, ut på Grundläggaregatan. Han går ned vid Verkmästaregatan där Pa Haglund iakttar honom på närmre håll. Mannen går ett varv runt kvarteret och går åter in i trapphuset på Gjutaregatan 9.

Kl.15.44 *beslut tas om husrannsakan på Gjutaregatan 9 av åklagare.*

Kl.15.55 En ljushyad man, med mörka jeans och svart jacka med luva uppfälld går in i trapphuset Gjutaregatan 9. Välliknande klädsel som Cristoph Oldenburg bär senare i samband med att han grips.

Ca. kl.16.00 kommer en annan man ut från fastigheten Gjutaregatan 9. Han identifieras senare som Alexander Jonsson. Alexander går Gjutaregatan ned mot Eldaregatan, han passerar undertecknad när jag sitter i en civil personbil. Alexander upplevs som mycket observant. När han passerat mitt parkerade fordon, ställer han sig bakom fordonet och börjar hantera sin mobiltelefon. Tillsynes börjar han skriva med någon. Han tittar flertalet gånger mot mitt fordon och upplevs som nervös. Tillsynes skriver han meddelanden till någon på telefonen.

Samtidigt kör annan polispersonal mot adressen för att verkställa husrannsakan.

Beslut fattas om att Alexander ska kontrolleras. Undertecknad kliver ur min bil och går sakta

i riktning mot Alexander. Han vänder sig då direkt om och börjar gå in på Eldaregatan, där möts han upp av min kollega Pa Haglund. Vi identifierar oss som poliser med tjänstelegitimation samtidigt som vi fattar tag om Alexanders armar. Direkt sätter han sig till kraftigt motstånd. Han vrider och vänder och kramphåller i sin mobiltelefon, som då är i "öppet läge". Undertecknad upplever det som att Alexander kämpar för sitt liv för att vi inte skall kunna ta telefonen från honom. Alexander lyckas låsa sin telefon och då lugnar han sig direkt. Han slutar kämpa, ändrar tonläge och lägger direkt upp händerna på ryggen.

I samband med att vi brottas med Alexander kommer en man gående från Gjutaregatan 9 och passerar oss. Det är samma man som tidigare varit vaksam i kvarteret kl.15.20, som tidigare noterats gå ut och in från adressen. Direkt när han passerar oss tar han upp sin mobiltelefon och börjar skriva på telefonen. Vi upplever det som att både Alexander och den okända mannen har koppling till varandra och lägenheten på Gjutaregatan 9. Vidare befarar vi att den okända mannen skriver och varnar andra personer som befinner sig i aktuell lägenhet, 1001, när han passerar oss.

Polispersonal från Regionala insatsstyrkan passerar oss och den okända mannen. Kollegorna styr mot adressen och verkställer husrannsakan. De tvingas forcera entrédörren till trapphuset samt lägenhetsdörren då de båda är låsta. I samband med detta flyr Cristoph Oldenburg från balkongen från lägenheten, 1001. Han springer från platsen men hinns ikapp. Av skospår att döma har ytterligare två okända personer flytt från lägenheten via balkongen.

Kl.16.23 Undertecknad, Pa Boije, beslutar om att gripa Cristoph och Alexander.

I lägenheten anträffas stora mängder narkotika, vida överstigen gränsen för grovt narkotikabrott. Se K1572594-23.

Narkotika och narkotikaattribut skrivs in som beslag i K1572594-23. Spår och andra saker i bostaden som kan knyta personer till lägenheten via DNA och/eller fingeravtryck skrivs in som beslag i detta ärende. För mer info avseende husrannsakan se PM av Pa Haglund samt foton i FILIP.

Utanför entrén till fastigheten står en personbil parkerad pb UXC309. I bilen anträffas tillsynes oanvända kläder och en påse med misstänkta skjutvapen. Pa Alderin backar ut vid anträffandet och bilen tas i beslag. Se PM Pa J.Alderin.

I tjänsten
/Pa Boije

Polisen

PM

Soptunna utanför adressen, Gjutaregatan 9

Signerad av

Signerad datum

Enhet	Diarienr
Region Bergslagen, Utredning 5 Rgn Bergslagen	5000-K1567281-23

Uppgiftslämnare	Datum	Tid
Alderin, Joel	2023-12-15	00:20

Beslag verkställt	Material för analys
Nej	Nej

Mottaget	Mottaget datum	Tid

Sätt på vilket uppgift lämnats

Upprättad av
Joel Alderin

Uppgiften avser

Uppgift

Undertecknad tittar i soptunnorna utanför adressen som står på gården. I en av soptunnorna ligger rester av mat, kebab, läsk, en stekpanna, tallrikar och en mindre soptunna från Ikea. Det ligger även fimpar, vape, diverse annat och ett kvitto från ICA Ekershallen. Kvittot är på matvaror för 838kr och det är inhandlat 2023-12-01 klockan 18:19.

Bild på kvittot finns dokumenterat.

Polisen

Datum
2024-03-26

Diarienummer
5000-K1567281-23

Bildbilaga

ANTECKNINGAR

Bild på kvitto från ica Ekershallen

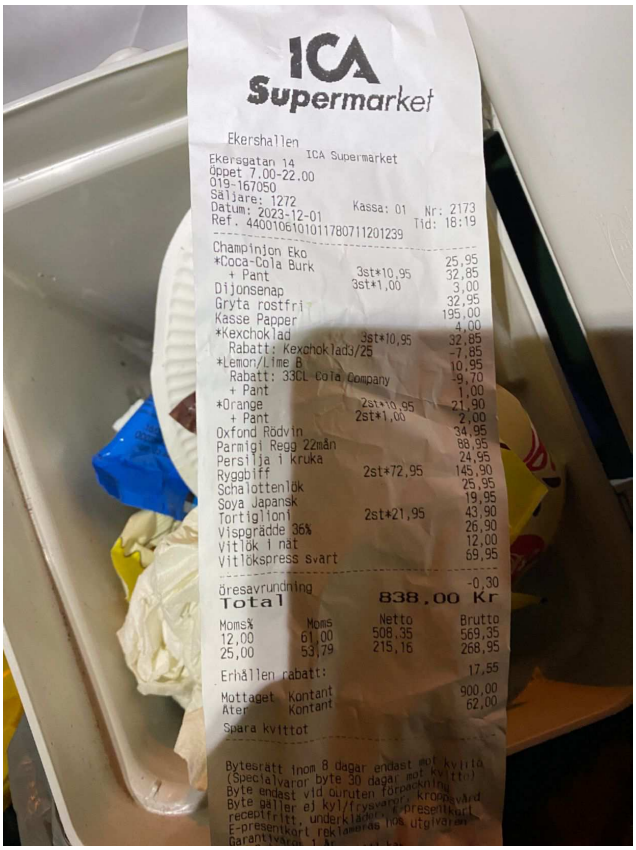

ICA Supermarket

Ekershallen
ICA Supermarket
Ekersgatan 14
Öppet 7.00-22.00
019-167050
Säljare: 1272 Kassa: 01 Nr: 2173
Datum: 2023-12-01 Tid: 18:19
Ref. 44001061010117807112012 39

Champinjon Eko		25,95
*Coca-Cola Burk	3st*10,95	32,85
+ Pant	3st*1,00	3,00
Dijonsenap		32,95
Gryta rostfri		195,00
Kasse Papper		4,00
*Kexchoklad	3st*10,95	32,85
Rabatt: Kexchoklad3/25		-7,85
*Lemon/Lime B		10,95
Rabatt: 33CL Cola Company		-9,70
+ Pant		1,00
*Orange	2st*10,95	21,90
+ Pant	2st*1,00	2,00
Oxfond Rödvin		34,95
Parmigi Regg 22mån		88,95
Persilja i kruka		24,95
Ryggbiff	2st*72,95	145,90
Schalottenlök		25,95
Soya Japansk		19,95
Tortiglioni	2st*21,95	43,90
Vispgrädde 36%		26,90
Vitlök i nät		12,00
Vitlökspress svart		69,95
öresavrundning		-0,30
Total		838,00 Kr

Moms%	Moms	Netto	Brutto
12,00	61,00	508,35	569,35
25,00	53,79	215,16	268,95

Erhållen rabatt: 17,55

Mottaget	Kontant	900,00
Ater	Kontant	62,00

Spara kvittot

Bytesrätt inom 8 dagar endast mot kvitto
(Specialvaror byte 30 dagar mot kvitto)
Byte endast vid Oanruten förpackning
Byte gäller ej kyl/frysvaror, kroppsvård
receptfritt, underklädes, E-presentkort
E-presentkort reklameras hos utgivaren
Garantivaror 1 år
vid Byte/Ate köp gå till kassan.
Moms reg nr 556731-6228

1. Foto av ett kvitto som anträffas i en soptunna gården utanför adressen. kvittot ligger i en mindre Ikeasoptunna som är släng. Kvitto från ICA Ekershallen 2023-12-01 klockan 18:19.

Foto av Pa Joel Alderin 2023-12-14

ICA Supermarket

Ekershallen
ICA Supermarket
Ekersgatan 14
Öppet 7.00-22.00
019-167050
Säljare: 1272 Kassa: 01 Nr: 2173
Datum: 2023-12-01 Tid: 18:19
Ref. 44001061010117807112012 39

Champinjon Eko		25,95
*Coca-Cola Burk	3st*10,95	32,85
+ Pant	3st*1,00	3,00
Dijonsenap		32,95
Gryta rostfri		195,00
Kasse Papper		4,00
*Kexchoklad	3st*10,95	32,85
Rabatt: Kexchoklad3/25		-7,85
*Lemon/Lime B		10,95
Rabatt: 33CL Cola Company		-9,70
+ Pant		1,00
*Orange	2st*10,95	21,90
+ Pant	2st*1,00	2,00
Oxfond Rödvin		34,95
Parmigi Regg 22mån		88,95
Persilja i kruka		24,95
Ryggbiff	2st*72,95	145,90
Schalottenlök		25,95
Soya Japansk		19,95
Tortiglioni	2st*21,95	43,90
Vispgrädde 36%		26,90
Vitlök i nät		12,00
Vitlökspress svart		69,95
öresavrundning		-0,30
Total		838,00 Kr

Moms%	Moms	Netto	Brutto
12,00	61,00	508,35	569,35
25,00	53,79	215,16	268,95

Erhållen rabatt: 17,55

Mottaget	Kontant	900,00
Ater	Kontant	62,00

Spara kvittot

Bytesrätt inom 8 dagar endast mot kvitto
(Specialvaror byte 30 dagar mot kvitto)
Byte endast vid Oanruten förpackning
Byte gäller ej kyl/frysvaror, kroppsvård
receptfritt, underklädes, E-presentkort
E-presentkort reklameras hos utgivaren
Garantivaror 1 år
vid Byte/Ate köp gå till kassan.
Moms reg nr 556731-6228

2.

Polisen

PM

PM Husrannsakan Gjutaregatan 9

Signerad av

Signerad datum

Enhet	Diarienr
Region Bergslagen, Utredning 5 Rgn Bergslagen	5000-K1567281-23

Uppgiftslämnare	Datum	Tid
Boije, Morgan	2023-12-19	12:48

Beslag verkställt	Material för analys
Nej	Nej

Mottaget	Mottaget datum	Tid

Sätt på vilket uppgift lämnats

Upprättad av
Morgan Boije

Uppgiften avser
PM Husrannsakan Gjutaregatan 9

Uppgift

Undertecknad arbetar som ingripandespanare på Fokusgruppen LPO Örebro. Vår arbetsgrupp får i uppdrag att verkställa husrannsakan på Gjutaregatan 9, lgh 1001, 2023-12-14. Nedan följer en beskrivning av adressen och de beslag som anträffats.

All anträffad narkotika och attribut för bruk och försäljning av narkotika dokumenterat i 5000-K1572594-23.

För mer detaljer, se foton i FILIP.

Fastigheten

Fastighetsbeteckning: Lingonet *10, flerfamiljshus.

Fastigheten ligger i korsningen Gjutaregatan/Grundläggaregatan. Infarten till fastigheten ligger på Gjutaregatan. Lägenheten 1001 beträds via trapphuset, en trappa upp direkt till vänster. Två trappor upp finns vindsutrymme, med burar till varje lägenhet och ett större allmänutrymme. Burarna är ej märkta med lägenhetsnummer, någon genomsökning är därav ej verkställd där. Balkongen till lgh 1001 vetter ut mot fastighetens baksida mot Grundläggaregatan. Balkongen delas med intilliggande lägenhet, det saknas skiljevägg mellan de båda lägenheternas balkonger. Framför entrén är en parkering med ett fåtal bilar parkerade.

Lägenhet 1001

Folkbokförd på adressen: Perry Fagerlund. Perry är sedan tidigare känd avseende narkotikabrottslighet. Lägenheten uppskattas till ca. 70-75kvm, 2 rok. Lägenheten märkt 1001 på ytterdörren. Det finns inget som tyder på att det är lägenhetsinnehavaren som nyttjar lägenheten.

Lägenheten består av hall som därifrån leder till badrum, kök och vardagsrum. Hallen leder till badrum vänster, kök rakt fram och vardagsrum till höger. Från vardagsrummet kan du gå till angränsande rum, ett allrum. I allrummet finns även två walk in closet. Från allrummet kan du gå vidare in i köket.

I lägenheten ligger narkotika öppet i påsar, på hyllor och bord. Stora mängder av

förpackningsmaterial anträffas. Även hjälpmedel som digitalvågar, vakumpåsar, vakummaskin etc ligger öppet i lägenheten. Rester av misstänkt narkotika ligger på flera platser i lägenheten. Stora påsar besudlade med spår av misstänkt narkotika i pulverform anträffas. Ovan nämnt tyder på att mycket stora partier narkotika hanterats över tid i lägenheten.

Det saknas kläder i bostaden, utöver något enstaka klädesplagg. Det är tillsynes ingen som lagat någon mat i bostaden i närtid - endast rester av snabbmat anträffas. Kylen är endast fylld med läsk och godis och skafferiet är fyllt med chips och kakor. Det saknas även säng och/eller madrasser i bostaden. Av avsaknaden av klädesplagg och mat att döma, bedöms att det ej är troligt att någon har haft fast boende på adressen i närtid. Enligt undertecknads bedömning, som har mångårig bakgrund av arbete inom narkotika, är lägenheten endast använd för kriminellt brukande. Troligt en lägenhet som nyttjats för brukande, förpackning och försäljning av narkotika. Enligt min uppfattning är lägenheten ett så kallat stashhouse, en lokal för förvaring och hantering av narkotika eller vapen. En lägenhet som ej direkt kan kopplas eller knytas till de som ligger bakom verksamheten.

Hall
I hallen finns en skohylla och klädhängare, dock inga kläder eller skor på dessa. Endast ett par skor står på dörrmattan, ett par ljusa träningsskor (se beslag). På en hylla ovan entrédörren står en vakummaskin, vanligt förekommande vid förpackning av narkotika, i form av pulver eller Cannabis. Narkotikan vakumpackas för att minimera doft.

Två grå arbetshandskar med gula kanter ligger på skohyllan, se beslag.

En plastpåse ligger på skohyllan. I påsen ligger två lådor med halvätna kebabtallrikar, i vardera låda ligger en plastgaffel, dessa tas i beslag.

Badrum
Badrummet består av dusch, handfat och toalett. Inga tandborstar eller hygienartiklar anträffas i badrumsskåpet.

Vardagsrum
I vardagsrummet står en hörnssoffa och en tvåsitssoffa samt vardagsrumsbord, tv-bänk, hylla, hurts och tv. Tillsynes har flera personer suttit i soffan och missbrukat narkotika i närtid. Rester av narkotika och hjälpmedel för bruk av narkotika ligger öppet på bordet (se beslag).

I tvåsitssoffan ligger en svart dunjacka, i jackan ligger två arbetshandskar med röd kant (se beslag). Ett kvitto anträffas i jackans ena ficka.

I tvåsitssoffan under dynan där jackan låg, anträffas två patroner 9mm, se beslag. Ett kvitto från länstrafiken anträffas intill patronerna.

I hörnsoffan mellan två dynor ligger nyckelknippa med nycklar som tillhör lägenheten, två nycklar till lås samt en nyckel till överlås. Ytterligare en lös nyckel anträffas mellan soffdynorna, okänt vart den härrör vid detta avrapporteringstillfälle. En fleecevante anträffades i soffan. En mobiltelefon ligger på soffans vänstra armstöd. Se beslag.

I en lite hurts intill tvn anträffas en rulle med vakumpåsar. Ytterligare en hurts står mellan de båda sofforna, i den anträffas förpackningsmaterial och vadderade kuvert.

På en hylla ovanför hörnsoffan anträffas ett portabelt bredband/router, se beslag.

På understa hyllan i tv-bänken anträffas arbetshandskar med röd kant, se beslag.

I hyllan bredvid tv-bänken står en flaska Klorin. Klorin är vanligt förekommande vid grova brott, för städning av brottplats i syfte att tvätta bort DNA-spår.

Bakom tvn anträffas en tandborste, se beslag.

Allrum
Mellan kök och vardagsrum ligger ytterligare ett rum benämnt i detta Pm som Allrummet. Det är tillsynes detta rum som nyttjats främst vid förvaring och ompackning av större partier narkotika.

Rummet är sparsamt inrett med endast skrivbord, bokhylla och garderob. Skrivbordet är tillsynes nyttjat som arbetsbänk för förpackning och hantering av narkotika. Besudlade tallrikar, bestick och stora tompåsar anträffas här, dessa är tagna i beslag för spårsäkring.

På skrivbordet står en vit påse med svart/gult tryck märkt matöppet. I påsen anträffas stor mängd Ksalol, narkotikaklassade tabletter.

Intill skrivbordet anträffas en brun pappåse märkt JULA. I påsen anträffas en stor mängd Oxcontin 80mg, narkotikaklassade tabletter.

I garderoben ligger ringa mängd narkotika.

I Bokhyllan anträffas vakumpåsar och kartor med Oxycontin 80mg.

2st Walk-in-closet
Mellan kök och allrummet ligger två walk-in-closets.

I en av garderoberna som har flera hyllplan i trä, anträffas olika preparat narkotikaklassade tabletter. På en av hyllorna anträffas även digitalvåg samt ett öppnat vadderat kuvert adresserat till Manuel Temiz i Bromölla.

Kök
Köket saknar möbler, endast en stol stående vid spisen. I köket finns även diskmaskin och tvättmaskin samt kyl och frys. Köket har även ett inbyggt skafferi.

I köket anträffas ett brev adresserat till Shikri Elias Barsom. Han är tidigare känd avseende försäljning och bruk av narkotika.

Kylen är fylld med läsk och godis. Frysen är tom. Skafferiet innehåller godis, chips och kakor. Det ligger även ocb-papper (för att rulla cigaretter).

Under fönstret står en mängd sopor och tomma kartonger från Ikea. Ovanpå kartongerna låg två lila arbetshandskar, se beslag. I soporna anträffas en tillsynes brukad portion snus, se beslag.

Intill spisen står tre tomma dryckesburkar, se beslag.

Ovanför fläktkåpan anträffas kartonger, 2st., med ammunition 9mm.

Balkong
På balkongen står ett litet bord. Under bordet ligger en snusdosa, med en tillsynes brukad

portion snus, se beslag.

På balkongräcket är det spår som tyder på att någon eller några hoppat över balkongräcket. Skospåren i snön nedanför balkongen stärker tesen att flera personer flytt från platsen i samband med verkställan. Balkongräcket DNA-topsas och lämnas in för teknisk undersökning.

Efter verkställan
Lägenheten låses med hjälp av nycklar anträffade i soffan. Belysningen släcks.

Bil pb UXC309 och vind
Avseende husrannsakan på vind och i fordon, se separata PM.

I tjänst Pa Boije

Polisen

PM

Gjutaregatan 7 lgh 1002

Signerad av

Signerad datum

Enhet	Diarienr
Region Bergslagen, BF-IGV 25 LPO Örebro	5000-K1567281-23

Uppgiftslämnare	Datum	Tid
Wallin, Michael	2023-12-14	14:08

Beslag verkställt	Material för analys
Nej	Nej

Mottaget	Mottaget datum	Tid

Sätt på vilket uppgift lämnats

Upprättad av
Michael Wallin

Uppgiften avser
Personal från den regionala insatsstyrkan genomförde en husrannsakan på Gjutargatan 7 lgh 1002 i Örebro 2023-12-14.

Uppgift

Insp Wallin var en medlem från insatsstyrkan som genomförde denna husrannsakan. För att ta oss in i trapphuset var vi tvungna att öppna upp entrédörren till trapphuset med hjälpmedel.

Efter att vi tagit oss in i trapphuset forcerade vi lägenhetsdörren för att ta oss in i lägenheten. En man som säger sig heta Andrei och uppgav följande personnummer 870713-6894 påträffas i lägenheten. Han blir beordrad att komma ut från lägenheten ut i trapphuset. Efter det kontrollerar vi utifall det finns någon mer person i lägenheten, ingen mer person påträffas.

Annan polispersonal kommer till platsen och håller ett förhör med Andrei.

Skador efter forcering, lägenhetsdörr samt lite mindre skador på entrédörren. Detta dokumenteras av Nigs personal och de informerar Andrei om vad som kommer att ske.

Vi lämnar sedan platsen.

Insp Wallin

Polisen

PM

Gjutaregatan 9

Signerad av

Signerad datum

Enhet	Diarienr
Region Bergslagen, BF-IGV 25 LPO Örebro	5000-K1567281-23

Uppgiftslämnare	Datum	Tid
Wallin, Michael	2023-12-14	17:27

Beslag verkställt	Material för analys
Nej	Nej

Mottaget	Mottaget datum	Tid

Sätt på vilket uppgift lämnats

Upprättad av
Michael Wallin

Uppgiften avser
Husrannsakan Gjutaregatan 9 i Örebro 2023-12-14

Uppgift

Personal från insatsstyrkan med bland annat insp Wallin genomförde en husrannsakan på Gjutaregatan 9 i Örebro. I samband med att vi skulle gå in i trapphuset så skulle Wallin ta sig runt till baksidan. När Wallin är på väg till baksidan ser Wallin att en person precis hoppat över en liten mur, som är precis bakom balkongen från den lägenheten som vi skulle genomföra husrannsakan i. Wallin springer efter personen och ropar att han ska stanna. Efter en kort stund får Wallin tag på mannen som försökte springa ifrån Wallin. Han blir nertryckt i marken och handfängslad. Efter en stund kommer annan polispersonal och håller koll på mannen, han körs sedan in till polisstationen. Den gripna visar sig vara 030921-0573 Cristoph Oldenburg

Samtidigt genomförs husrannsakan i lägenheten av resterande personal från insatsstyrkan. De har varit tvungna att bryta upp dörren till trapphuset och även lägenhetsdörren.

Wallin kollar sedan i snön och ser att fotspåren som skapades i snön av mannen som greps kommer från den aktuella lägenheten, går även ut på balkongen och ser hur spåren leder från lägenhetsbalkongen och vidare ut på tomten. Just dessa spår är ensamma, finns inte några andra spår i snön som leder i den riktningen som han sprang i.

Annan polispersonal tar sedan över och genomför den reella delen av husrannsakan, samtlig personal från insatsstyrkan lämnar platsen för ett annat uppdrag.

Skador på två dörrar, en entrédörr och en lägenhetsdörr

Insp Wallin

Polisen

PM

Gjutaregatan 9

Signerad av

Signerad datum

Enhet	Diarienr
Region Bergslagen, Utredning 4 LPO Örebro	5000-K1567281-23

Uppgiftslämnare	Datum	Tid
Haglund, Marcus	2023-12-14	22:32

Beslag verkställt	Material för analys
Nej	Nej

Mottaget	Mottaget datum	Tid

Sätt på vilket uppgift lämnats

Upprättad av
Marcus Haglund

Uppgiften avser
Ingripande PM

Uppgift

Undertecknad arbetar som ingripandespanare i Örebro.

Aktuellt pass 2023-12-14 fick jag i uppgift att spana mot Gjutaregatan 9 tillsammans med en kollega i Örebro för att se om någon kom till adressen eller gick från adressen.

Runt klockan 15:20 får jag till mig av en kollega att en man lämnat adressens entré och gått ut mot adressens baksida som vetter mot Grundläggaregatan. Jag observerar den mannen och ser att han går längs Grundläggaregatan och viker av höger på Verkmästaregatan riktning Trängkårsvägen norrut.

Jag uppfattar att mannen har på sig mörka byxor, mörk jacka med luvan uppe, cirka 180 centimeter lång, mörkt skägg.

Efter cirka 3-4 minuter återvänder mannen och går åter från Verkmästaregatan in på Grundläggaregatan och viker av in mot Gjutaregatan 9s baksida. Den här gången ser jag mannen mer framifrån och jag uppfattar honom som en man mellan 25 och 30 år, utländsk härkomst troligt mellanöstern ursprung, kraftigt svart skägg med någon/några centimeters utväxt.

Cirka 10-15 minuter senare får jag till mig av min kollega att en ytterligare en mörkt klädd person lämnar adressen och går mot hans bil. Vi beslutar oss för att vi ska kontrollera den mannen.

Jag och kollegan närmar oss mannen från varsitt håll på Gjutaregatan. I samband med att mannen svänger in på Eldaregatan så tar jag och kollegan tag i mannen. Både jag och kollegan ropar att vi är poliser. Mannen som senare identifieras som Alexander gör kraftigt motstånd. Han spjärnar och vrider och vänder med både armar och överkropp så att jag och kollegan tvingas få ned Alexander på marken och belägga honom med fängsel.

Då vi ska genomföra kontrollen har Alexander sin telefon öppen och påslagen och ser ut att skriva på den. Någon gång under tumultet så lyckas han låsa telefonen och min känsla är att efter att telefonen låstes så slappnade Alexander av och blev medgörlig.

I samband med att jag och kollegan sitter över Alexander så dyker mannen som jag tidigare

observerat runt klockan 15:20 vid adressen upp gåendes mot platsen längs Gjutaregatan där jag och kollegan har kontrollerat Alexander. Mannen kommer gåendes från hållet där Gjutaregatan 9 ligger.

När mannen går mot mig och kollegan och passerar oss är han väldigt intresserad och kollar mycket. Han går och pillar med sin telefon hela tiden med ena handen, den andra handen har han i sin ena jackficka.

Jag uppfattar det som att han är på väg mot mig och kollegan så jag väljer då att skrika polis upprepade gånger. Mannen passerar sedan oss och går riktning Gjutaregatan norrut riktning Trängkårsvägen.

I tjänsten
Pa M.Haglund

Polisen

PM

Spårning av beslagtagen ammunition

Signerad av

Signerad datum

Enhet	Diarienr
Region Bergslagen, Brottssamordning 1 Rgn Bergslagen	5000-K1567281-23

Uppgiftslämnare	Datum	Tid
Nyqvist, Mikael	2024-03-06	09:33

Beslag verkställt	Material för analys
Nej	Nej

Mottaget	Mottaget datum	Tid

Sätt på vilket uppgift lämnats

Upprättad av
Mikael Nyqvist

Uppgiften avser

Uppgift

Vid husrannsakan i lägenhet 1001 på adress Gjutaregatan 9 B i Örebro 2023-12-14 togs två askar ammunition i beslag. Beslagsnummer 2023-5000-BG144469 punkt 20.

Ammunitionen är av fabrikat Fiocchi, typen är 9 mm Luger Classic Line FMJ 124 gr. De två askarna har batch-/lot-nummer 6303165-097.

Fiocchi-ammunition importeras till Sverige av två aktörer, XXL.se , som direktimporterar sin ammunition, och Staffans Vapen och Jakt AB i Borlänge som är svensk generalagent för Fiocchi.

Vid kontroll med Fiocchi Munizioni i Lecco, Italien via XXL Sport framkom att askarna ingått i en sändning från fabriken i Lecco till Staffans Vapen och Jakt AB. Sändningen lämnade Lecco 2023-03-18.

Vid kontroll med Staffans Vapen och Jakt AB framkommer att man importerar Fiocchi 9 mm Luger vid 3-4 tillfällen/år, vid varje tillfälle importeras mellan 30.000-100.000 patroner. Staffans Vapen och Jakt AB säljer vidare ammunitionen till privatpersoner, föreningar men även till ett antal andra återförsäljare. Staffans Vapen och Jakt AB kan inte spåra försäljningen av de båda askarna med vägledning av batch-/lot-numret, man får inte något register över dessa nummer.

Polisen

Datum
2024-03-26

Diarienummer
5000-K1567281-23

Bildbilaga

ANTECKNINGAR

BG144469 p20

1. BG144469-20

3. BG144469-20

2. BG144469-20

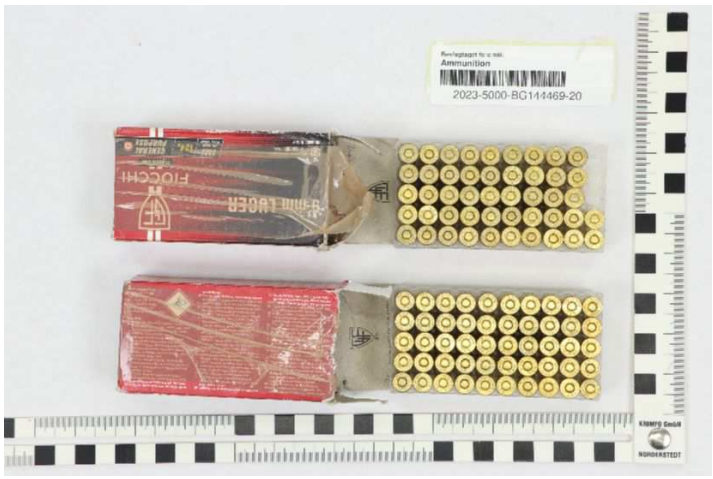

4. BG144469-20

5. BG144469-20

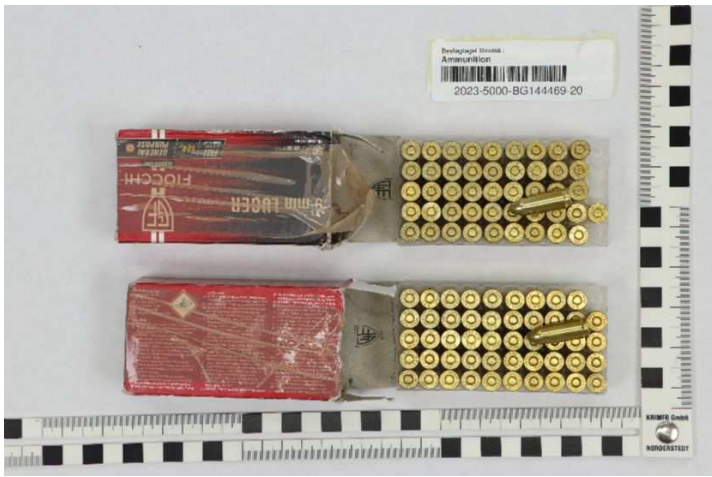

6. BG144469-20

Polisen

PM

person som är folkbokförd i lgh 1001 Gjutareg. 9 B

Signerad av

Signerad datum

Enhet	Diarienr
Region Bergslagen, Brottssamordning 1 Rgn Bergslagen	5000-K1567281-23

Uppgiftslämnare	Datum	Tid
Nyqvist, Mikael	2024-02-21	15:06

Beslag verkställt	Material för analys
Nej	Nej

Mottaget	Mottaget datum	Tid

Sätt på vilket uppgift lämnats

Upprättad av
Mikael Nyqvist

Uppgiften avser

Uppgift

Folkbokförd på Gjutaregatan 9 B, lägenhet 1001 är sedan 2021-07-01 Perry Fagerlund.

Vid kontroll visade det sig att Perry Fagerlund 2022-04-20 anmält ett fall av urkundsförfalskning med diarienummer 5000-K436636-22. Förundersökningen är nedlagd 2022-09-02.

I förundersökningen framgår att Perry Fagerlund uppgett att han flyttat ut från aktuell lägenhet i september 2021.

Perry Fagerlund förefaller således inte bott i lägenheten sedan hösten 2021.

Försök att kalla Perry Fagerlund till förhör för att reda ut frågan om lägenheten och folkbokföringen har gjorts men han har inte avhörts eller gått att nå.

Polisen

PM jämförelse Gjutaregatan

Signerat av

Signerat datum

Enhet	Diarienr
Region Bergslagen, Brottssamordning 1 Rgn Bergslagen	5000-K1567281-23

Originalhandlingens förvaringsplats	Datum	Tid
	2024-05-28	12:50

Involverad personal	Funktion
Eric Wikberg	Uppgiftslämnare

Polisen

Jämförelse vardagsrum Gjutaregatan

5000-K1567281-23

Innehåll

Innehåll....2
Inledning....3
Originalbild....4
Jämförelser....6
Plats....6
Gjutaregatan 9....7
Personer....10
Person 1....11
Person 2....12
Person 3....13
Person 4....15
Person 5....16
Föremål....17
1. Röda handskar....18
2. Replika....20
3. Pistol....22
4. Handskar....25
5. Vikt....27
6. Gul plast....28

Inledning

I den mobiltelefon som i utredningen kopplats till Elias Ekund (Beslag: 2023–5000-BG113976-1) anträffades en bild där man kan se flera personer samt vapen på ett bord.

Nedan följer en jämförelse mellan ovan nämnda bild och bilder från husrannskan på Gjutaregatan 9, personer på bilden och personer som är aktuella i ärendet samt en jämförelse mellan föremål som syns på bilden och föremål som finns i beslag efter husrannsakan på Gjutaregatan 9.

Originalbild

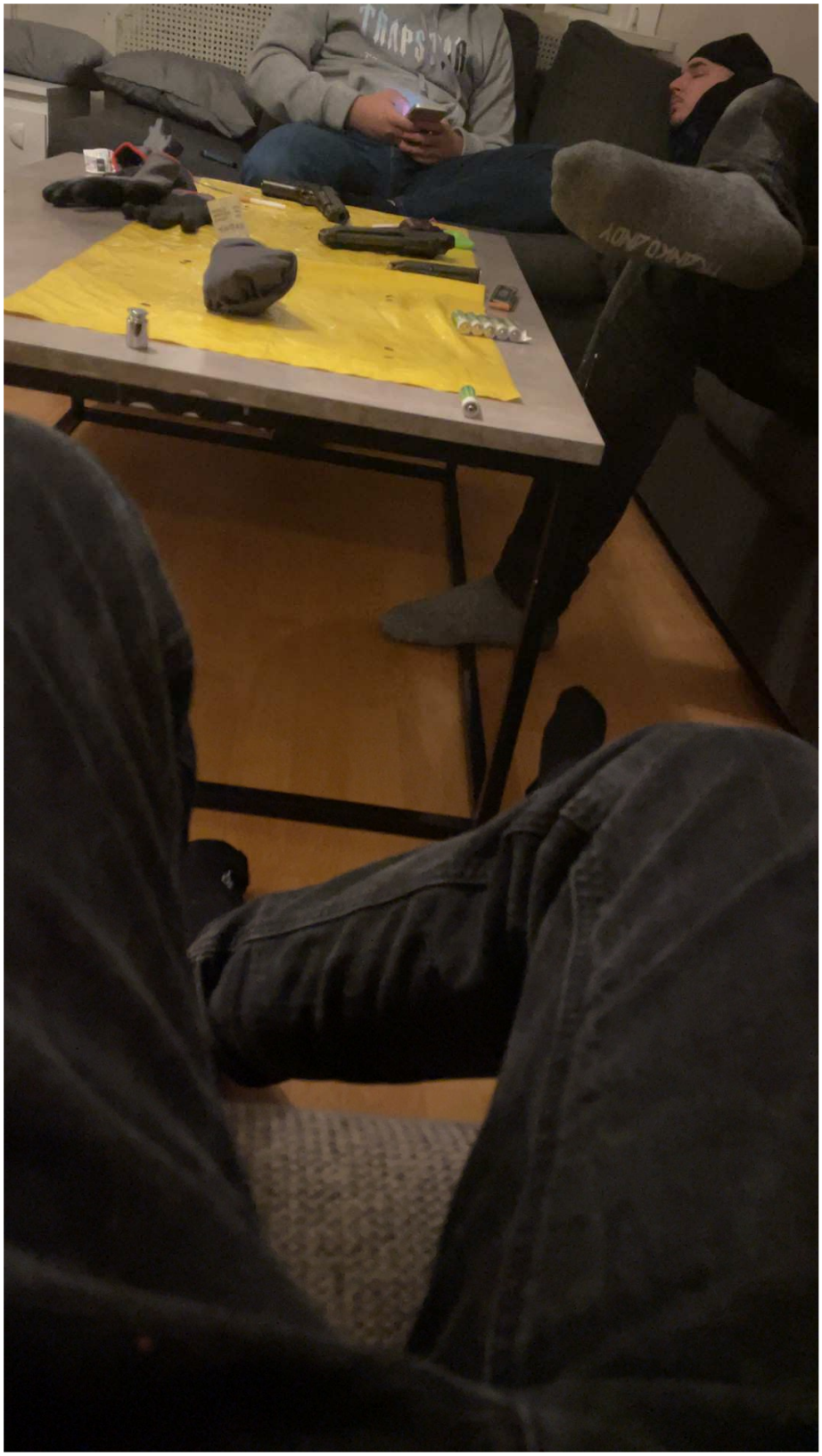

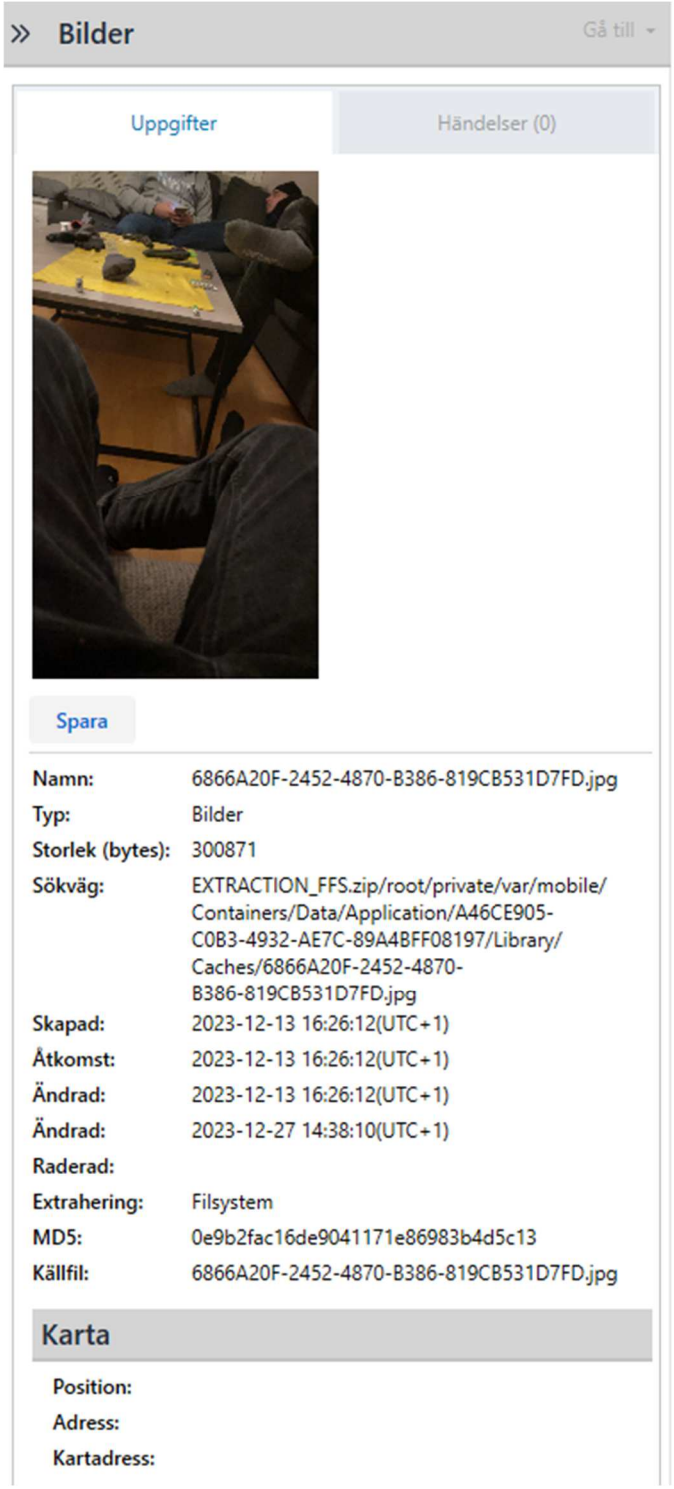

Filinformation för den aktuella bilden.

Jämförelser

Plats

Jämförelse mellan aktuell bild och bilder från husrannsakan på Gjutaregatan 9. Utöver likheten mellan soffa, bord och golv finns även nedan rödmarkerade områden som överensstämmer.

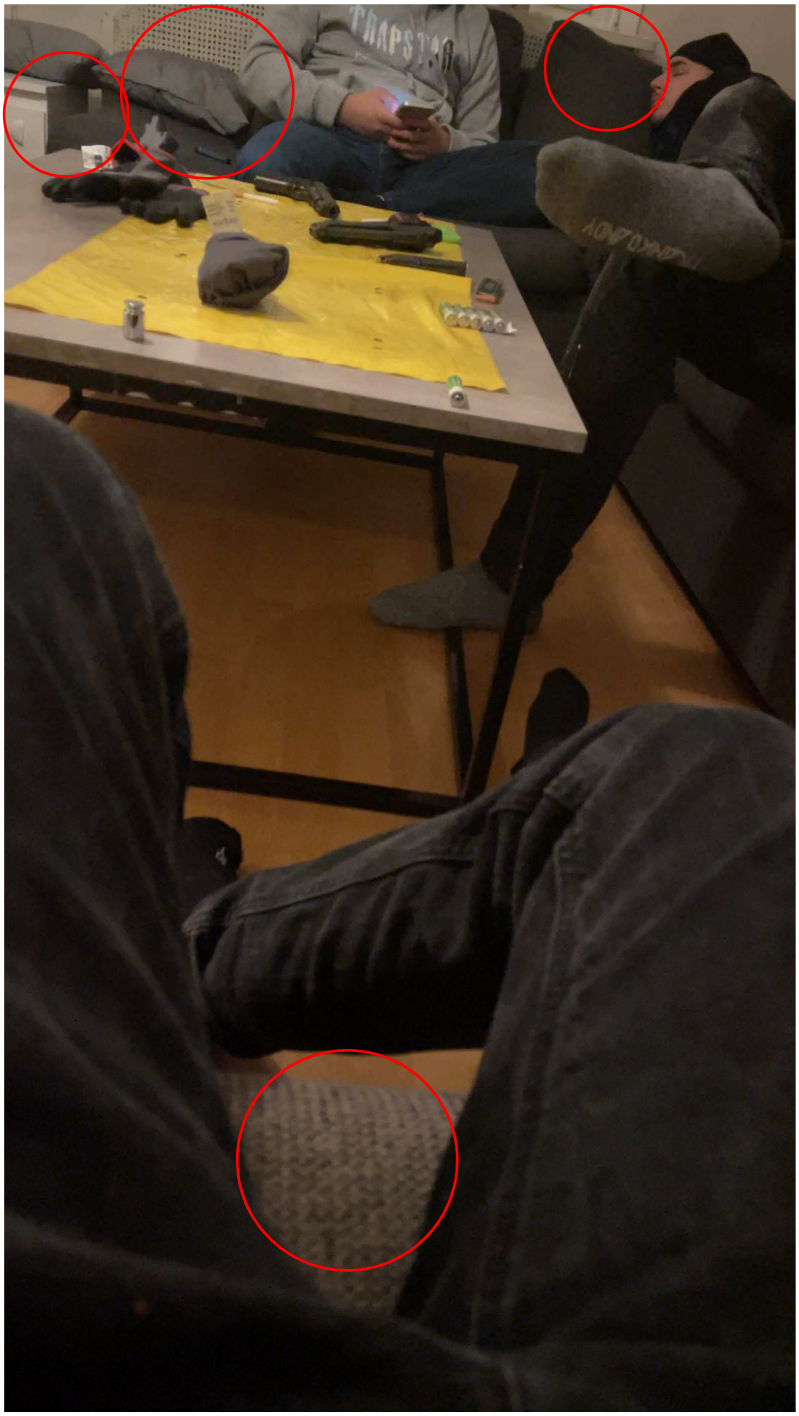

Gjutaregatan 9

Bilder tagna under husrannsakan på Gjutaregatan 9, 2023-12-14.

5000-K1567281-23

Personer

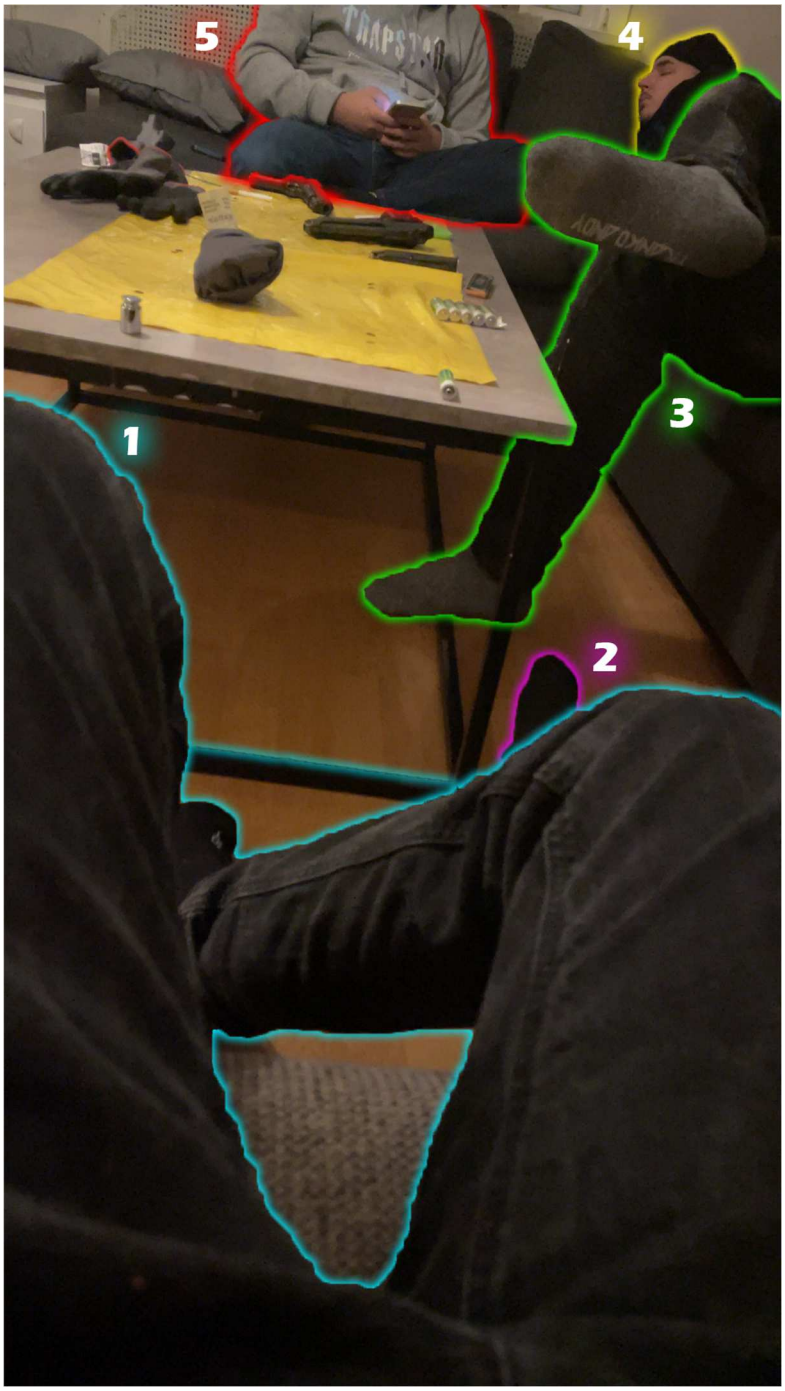

Person 1

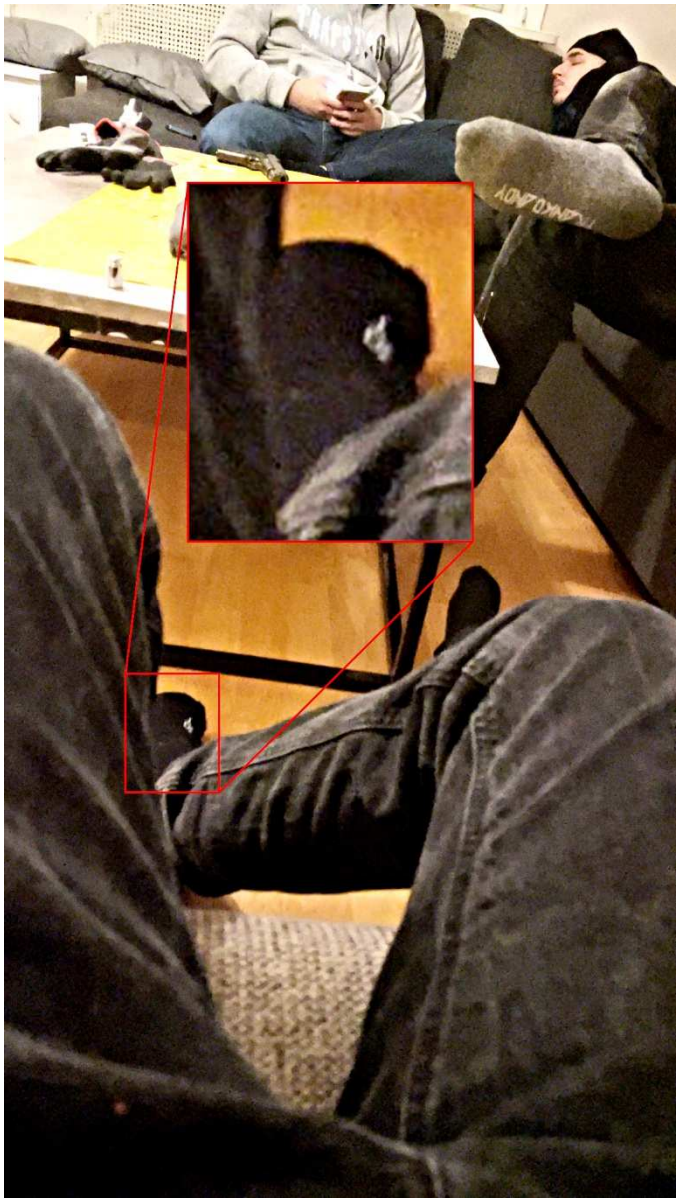

Gripandebild på Elias Eklund
2023-12-13

Person 2

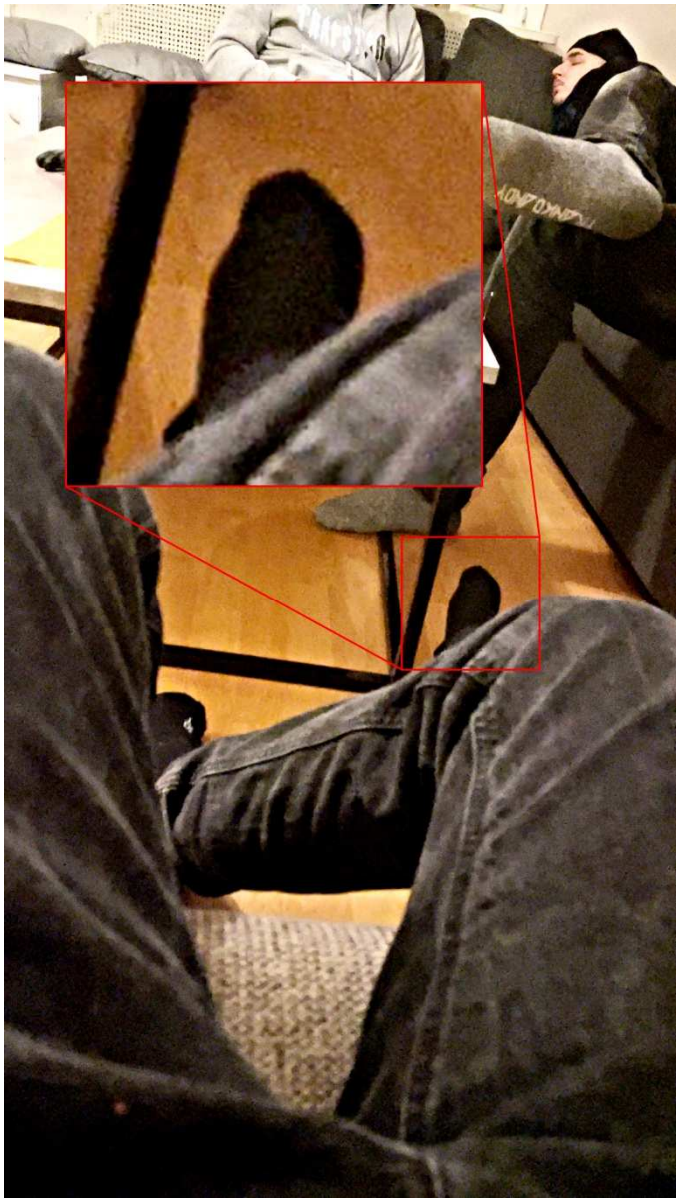

Gripandebild på Omar El Kelany
2023-12-13

Person 3

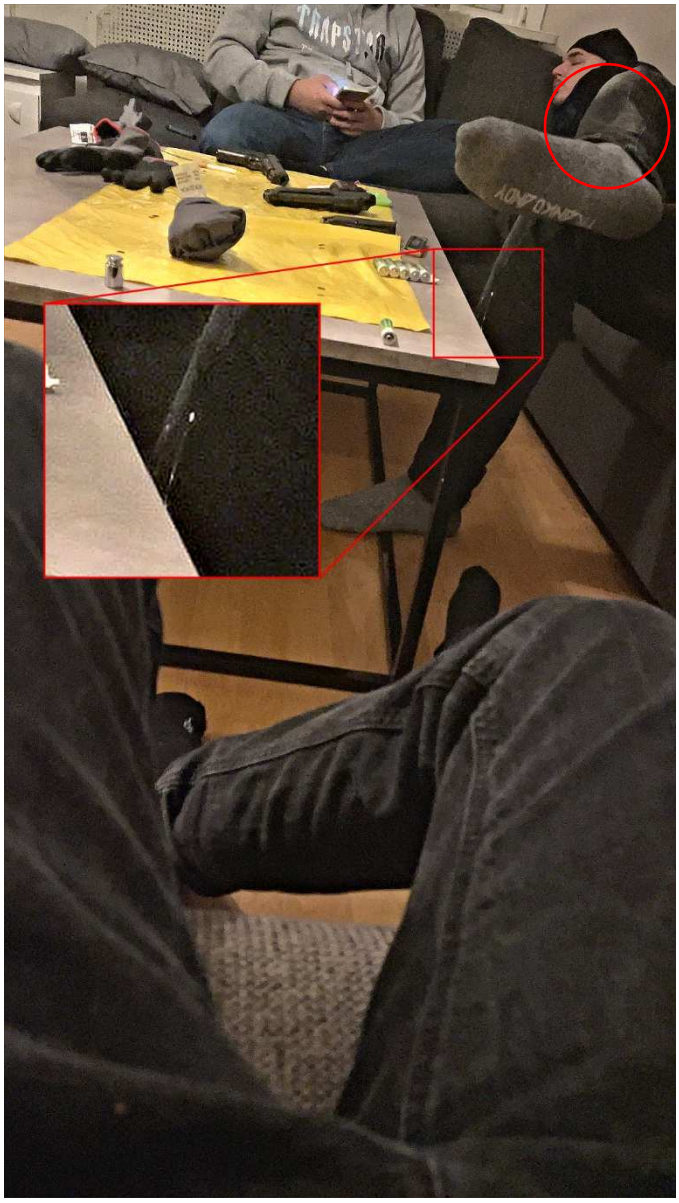

Gripandebild på Ahmed Khalafalla
2023-12-14

Nedan följer jämförelsebilder på de byxor samt de strumpor som togs i beslag från Ahmed Khalafallas skåp på häktet i Örebro 2024-04-23.

Beslag: 2024-5000-BG48827-1

Beslag: 2024-5000-BG48827-2

Person 4

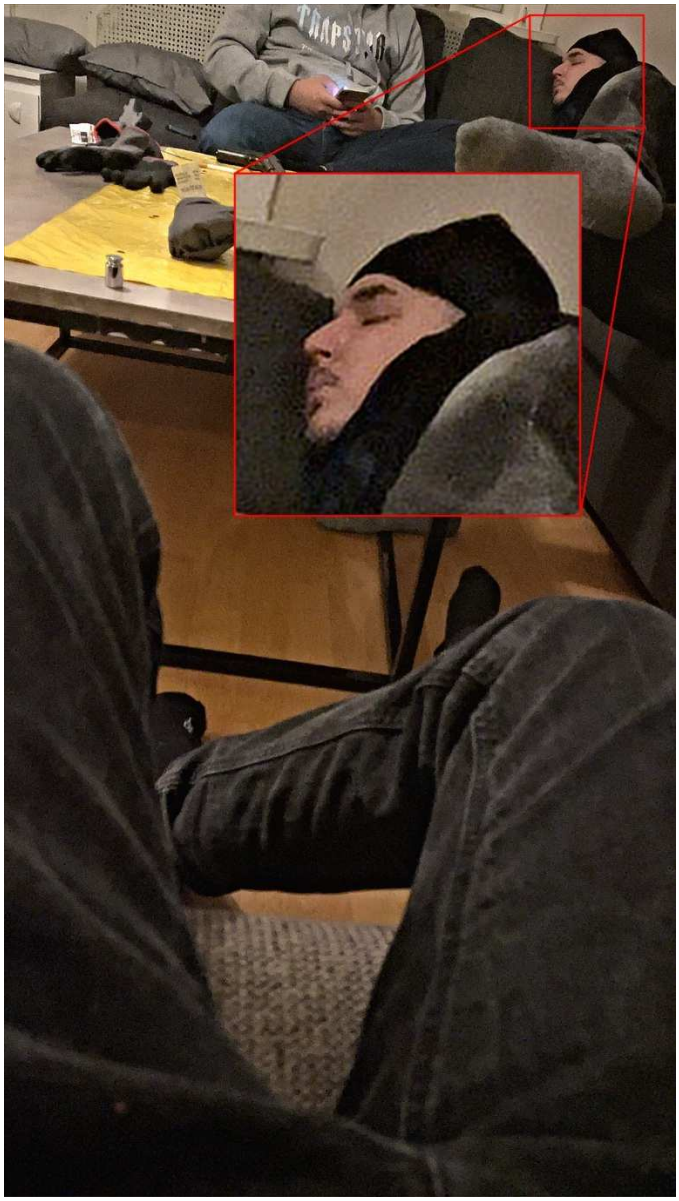

Gripandebilder på Alex Keiski
2023-12-13

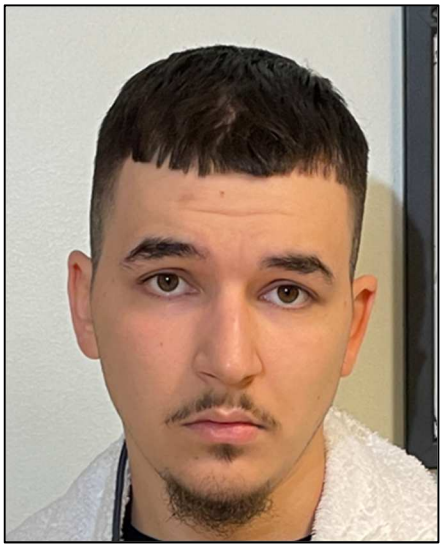

Person 5

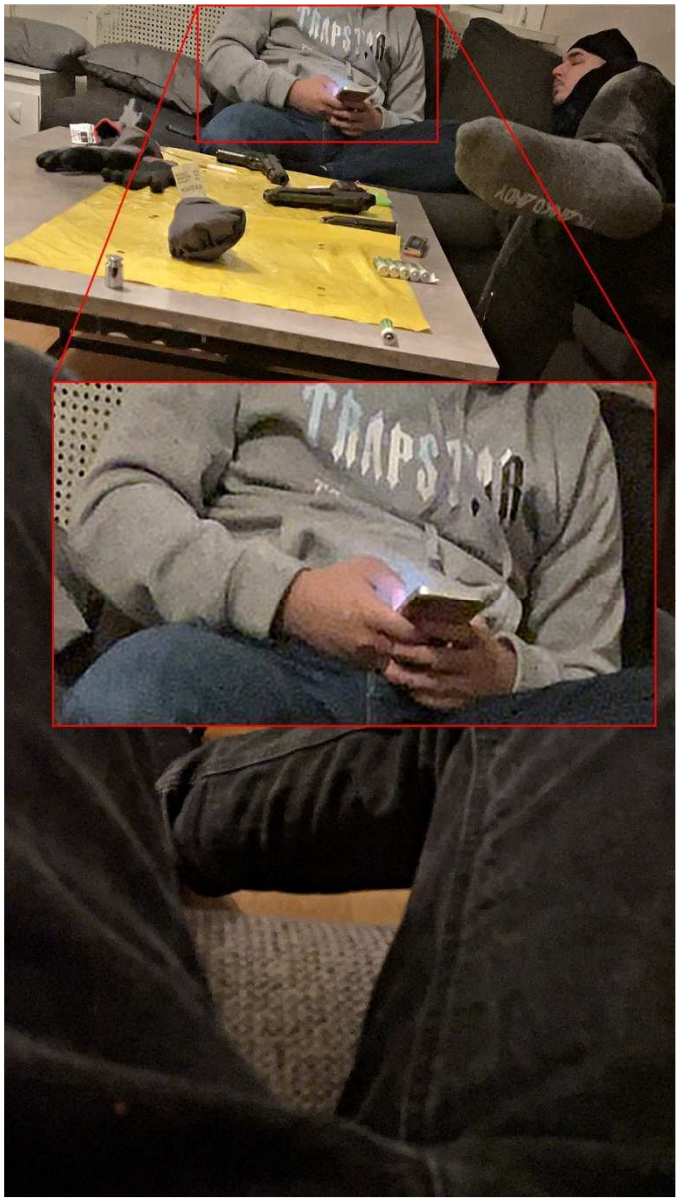

Föremål

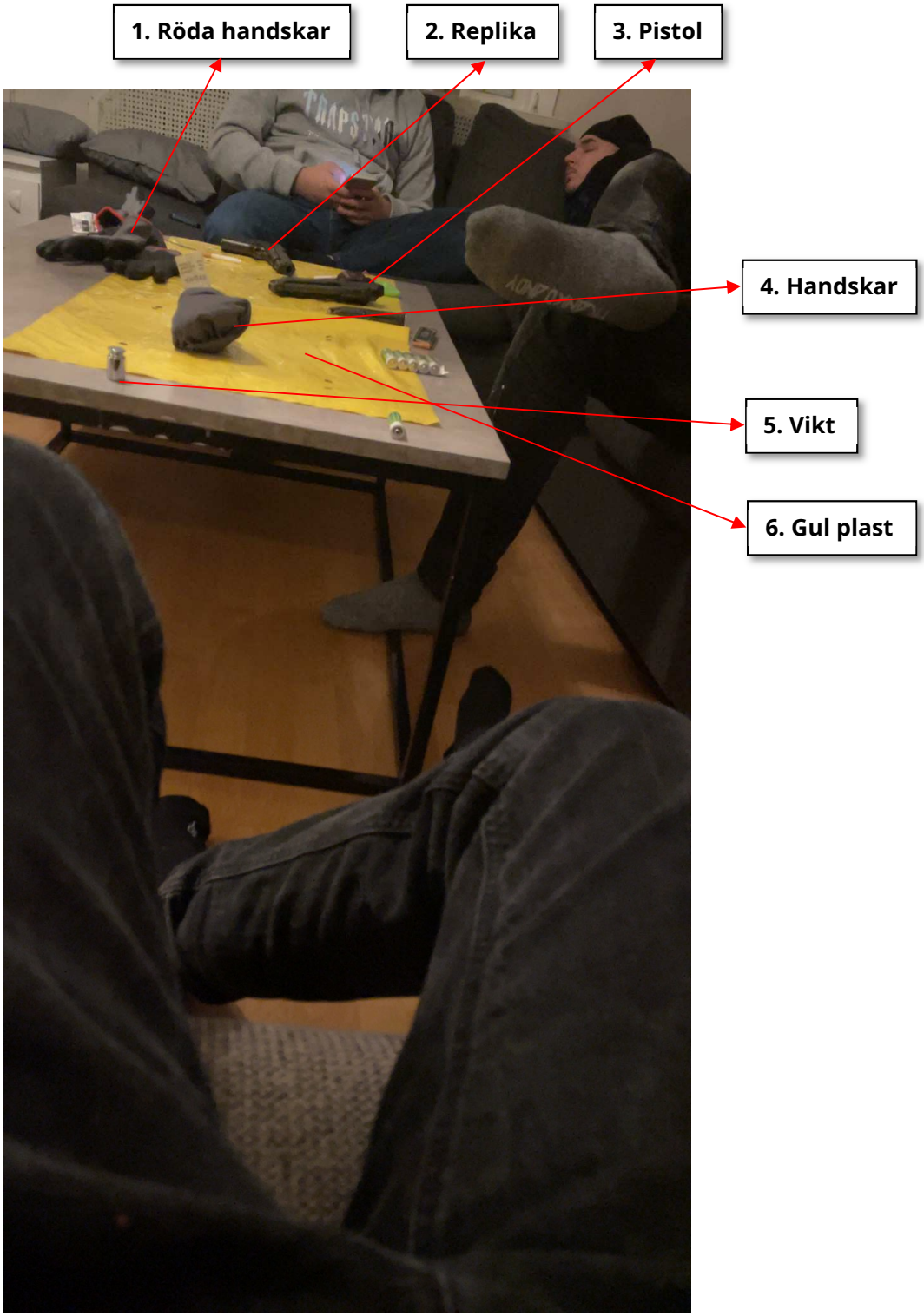
1. Röda handskar
2. Replika
3. Pistol
4. Handskar
5. Vikt
6. Gul plast

1. Röda handskar

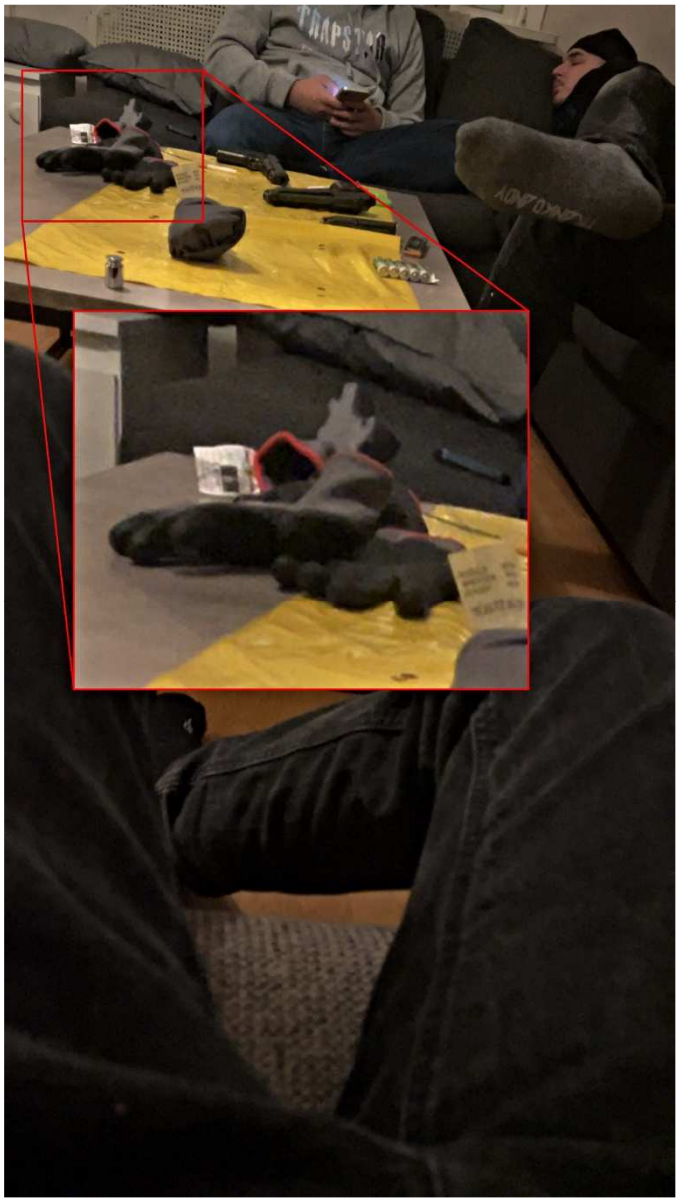

Beslag: 2023-5000-BG144469-8
Antäffades på TV-bänken på Gjutaregatan 9.

Beslag: 2023-5000-BG144469-15
Antäffades i en en svart jacka som låg i vardagsrummet på Gjutaregatan 9.

DNA 2023–5000-BG144469-8

2023-5000-BG144469-8	Handskar. Låg i tv-bänkens hylla i vardagsrummet *Forums materialnr: 202302433249*
DNA	I ett undersökt område (avigsida höger pekfinger) påvisades DNA. Resultatet kunde på grund av komplexitet inte utvärderas.

[1]

DNA 2023–5000-BG144469-15

2023-5000-BG144469-15	Handskar. Låg i fickan på den svarta jackan som låg på den gråa soffan i vardagsrummet *Forums materialnr: 202302433250*
DNA	I ett undersökt område (avigsida höger pekfinger) påvisades DNA. Analysen visar en blandning av DNA från minst fyra personer. Resultaten talar extremt starkt för att del av DNA:t kommer från Ahmed Khalafalla (*Grad +4*), om man bortser från möjligheten att det kommer från en nära släkting. Resultaten talar extremt starkt för att del av DNA:t kommer från Lukas Abdo (*Grad +4*), om man bortser från möjligheten att det kommer från en nära släkting. För var och en av Marcos Hanna och Alex Henry Antonio Keiski talar resultaten varken för eller emot att del av DNA:t kommer från vederbörande (*Grad 0*). *Övriga personer i ärendet samt Okänd 1 och Okänd 3 har för liten överensstämmelse med spåret för att någon slutsatsgrundande beräkning ska utföras.*

[2]

2023-5000-BG144469-15	Handskar. Låg i fickan på den svarta jackan som låg på den gråa soffan i vardagsrummet *Forums materialnr: 202302433250*
DNA	I ett undersökt område (avigsida höger pekfinger) har DNA tidigare påvisats. Analysen visar en blandning av DNA från minst fyra personer. Shikri Barsom har för liten överensstämmelse med spåret för att någon slutsatsgrundande beräkning ska utföras.

[3]

[1] NFC redovisning (DNA) 2024-03-19 underskriven
[2] NFC redovisning (DNA) 2024-03-19 underskriven
[3] NFC redovisning (DNA) 2024-04-09 underskriven

2. Replika

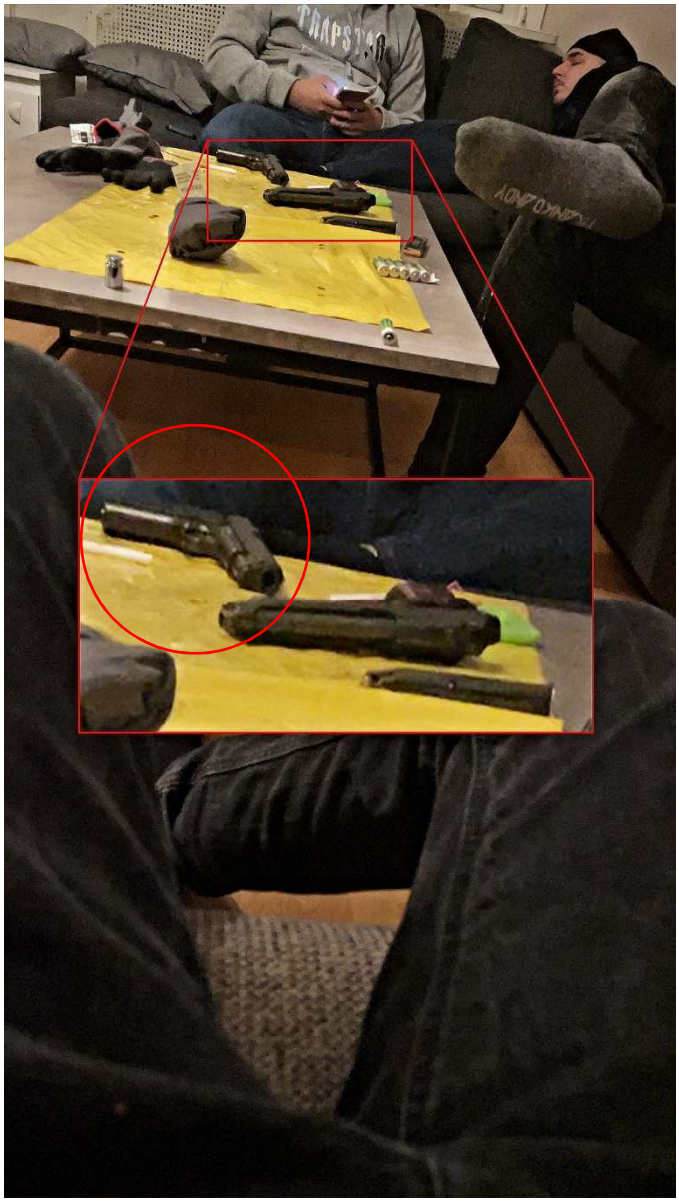

Beslag: 5000-BG144652-6
Anträffades i bil utanför Gjutaregaregatan 9.

DNA 2023–5000-BG144652-6

5702/51277-23/S009	Tops. Mantelgrepp, vä sida. Pistolreplika -BG144652-6 *Forums materialnr: 202302433209*
DNA	DNA i tillräcklig mängd kunde inte påvisas.
5702/51277-23/S010	Tops. Mantelgrepp, hö sida. Pistolreplika -BG144652-6 *Forums materialnr: 202302433210*
DNA	Något detekterbart DNA kunde inte påvisas.
5702/51277-23/S011	Tops. Avtryckare. Pistolreplika -BG144652-6 *Forums materialnr: 202302433211*
DNA	DNA i tillräcklig mängd kunde inte påvisas.
5702/51277-23/S012	Tops. Kolvsida, vä. Pistolreplika -BG144652-6 *Forums materialnr: 202302433212*
DNA	DNA i tillräcklig mängd kunde inte påvisas.
5702/51277-23/S013	Tops. Kolvsida, hö. Pistolreplika -BG144652-6 *Forums materialnr: 202302433213*
DNA	DNA i tillräcklig mängd kunde inte påvisas.
5702/51277-23/S014	Tops. Pipa/korn. Pistolreplika -BG144652-6 *Forums materialnr: 202302433214*
DNA	Något detekterbart DNA kunde inte påvisas.
5702/51277-23/S015	Tops. Magasinsläppar. Magasin till pistolreplika -BG144652-7 *Forums materialnr: 202302433215*
DNA	DNA i tillräcklig mängd kunde inte påvisas.
5702/51277-23/S016	Tops. Magasinsbotten. Magasin till pistolreplika, -BG144652-7 *Forums materialnr: 202302433216*
DNA	DNA i tillräcklig mängd kunde inte påvisas.

[4]

[4] NFC redovisning (DNA) 2024-01-03 underskriven

3. Pistol

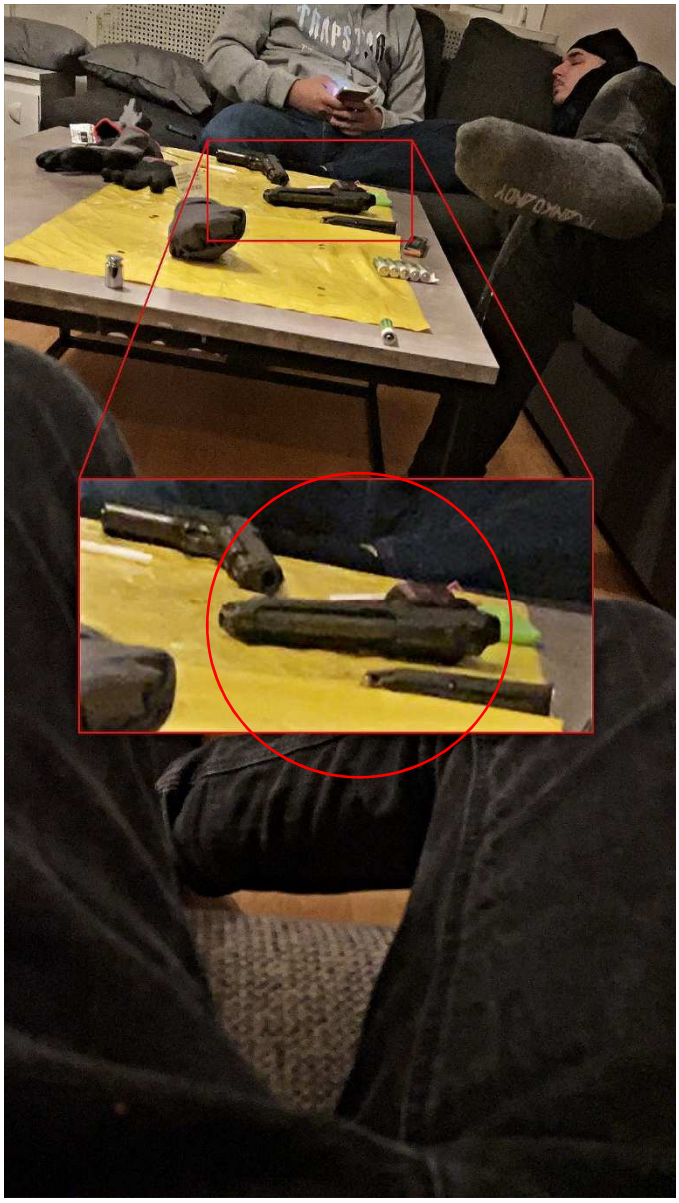

Beslag: 5000-BG144652-2
Anträffades i bil utanför Gjutaregaregatan 9.

DNA 2023–5000-BG144652-2

Undersökning och slutsats

I ärendet har DNA som uppnår kriterierna för registrering i spårregistret från en okänd person påvisats, denna benämns Okänd 1.

5702/51277-23/S001	Tops. Mantelgrepp, vä sida. Pistol "Taurus" -BG144652-2 *Forums materialnr: 202302433201*
DNA	DNA påvisades. Resultatet kunde på grund av komplexitet inte utvärderas.
5702/51277-23/S002	Tops. Mantelgrepp, hö sida. Pistol "Taurus" -BG144652-2 *Forums materialnr: 202302433202*
DNA	DNA påvisades. Resultatet kunde på grund av komplexitet inte utvärderas.
5702/51277-23/S003	Tops. Avtryckare. Pistol "Taurus" -BG144652-2 *Forums materialnr: 202302433203*
DNA	Något detekterbart DNA kunde inte påvisas.
5702/51277-23/S004	Tops. Kolvsida, vä. Pistol "Taurus" -BG144652-2 *Forums materialnr: 202302433204*
DNA	DNA i tillräcklig mängd kunde inte påvisas.
5702/51277-23/S005	Tops. Kolvsida, hö. Pistol "Taurus" -BG144652-2 *Forums materialnr: 202302433205*
DNA	DNA i tillräcklig mängd kunde inte påvisas.
5702/51277-23/S006	Tops. Pipa/korn. Pistol "Taurus" -BG144652-2 *Forums materialnr: 202302433206*
DNA	DNA påvisades. Analysen visar en blandning av DNA. Blandningen utgörs av en huvuddel från en person samt av en mindre del som inte kunde utvärderas. Könskromosombestämningen för huvuddelen visar det normala för en kvinna. Resultaten talar extremt starkt för att huvuddelen av DNA:t inte kommer från någon av de under jämförelsematerial nämnda personerna (*Grad -4*). Personen vars DNA påvisats i huvuddelen av DNA:t benämns *Okänd 1*.
Spår- och DNA-register	DNA-profilen för *Okänd 1* (register-ID: S074195-23) har lagts in i spårregistret och söks mot spår- och DNA-registren. Eventuella sökträffar redovisas separat.

5702/51277-23/S007	Tops. Magasinsläppar. Magasin till pistol "Taurus" -BG144652-3 *Forums materialnr: 202302433207*
DNA	Något detekterbart DNA kunde inte påvisas.

5702/51277-23/S008	Tops. Magasinsbotten. Magasin till pistol "Taurus" -BG144652-3 *Forums materialnr: 202302433208*
DNA	DNA påvisades. Resultatet kunde på grund av komplexitet inte utvärderas.

[5]

5702/51277-23/S006	Tops. Pipa/korn. Pistol "Taurus" -BG144652-2 *Forums materialnr: 202302433206*
DNA	DNA har tidigare påvisats där analysen visar en blandning av DNA. Blandningen utgörs av en huvuddel från en person samt av en mindre del som inte kunde utvärderas. Resultaten talar extremt starkt för att huvuddelen av DNA:t <u>inte</u> kommer från Shikri Barsom (*Grad -4*).

[6]

[5] NFC redovisning (DNA) 2024-01-03 underskriven
[6] NFC redovisning (DNA) 2024-04-09 underskriven

4. Handskar

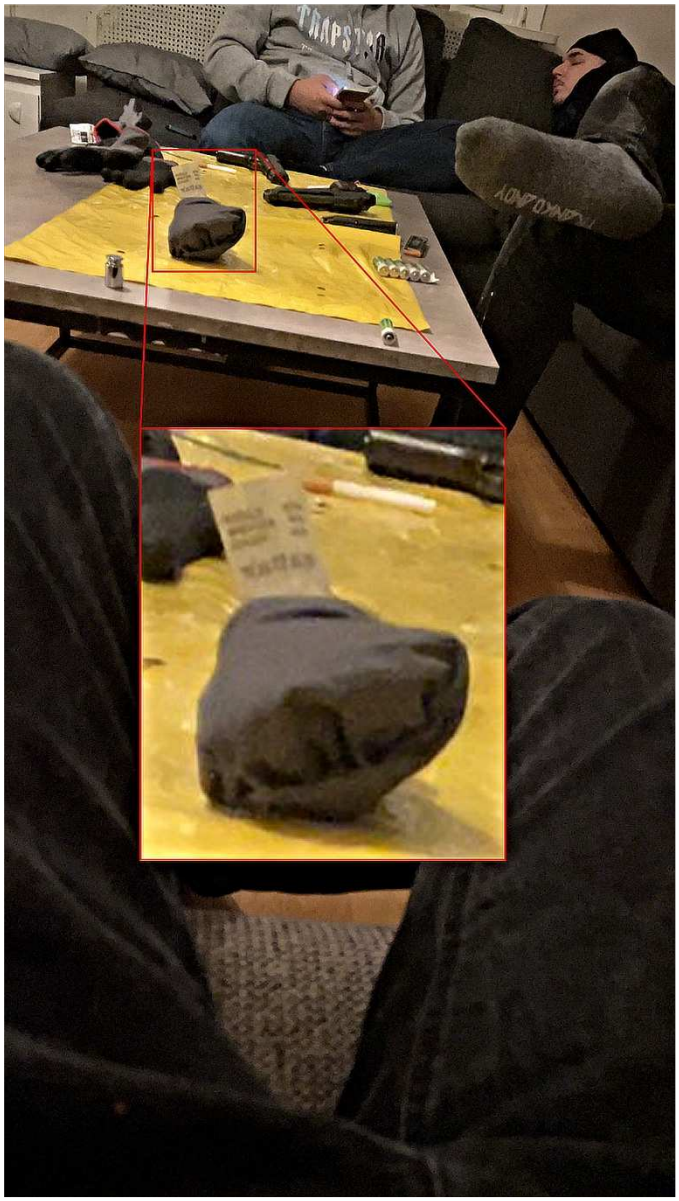

Beslag: 2023-5000-BG144469-3
Anträffades på den vita bänken i hallen på Gjutaregaregatan 9.

DNA 2023–5000-BG144469-3

2023-5000-BG144469-3 Handskar. Låg på den vita bänken i hallen. *Forums materialnr: 202302433248*	
DNA	I ett undersökt område (avigsida höger pekfinger) påvisades DNA. Analysen visar en blandning av DNA från minst fyra personer. Resultaten talar extremt starkt för att del av DNA:t kommer från Marcos Hanna (*Grad +4*), om man bortser från möjligheten att det kommer från en nära släkting. Resultaten talar varken för eller emot att del av DNA:t kommer från Lukas Abdo (*Grad 0*). Resultaten talar extremt starkt för att DNA:t inte kommer från Ahmed Khalafalla (*Grad -4*). *Övriga personer i ärendet samt Okänd 1 och Okänd 3 har för liten överensstämmelse med spåret för att någon slutsatsgrundande beräkning ska utföras.*

[7]

2023-5000-BG144469-3 Handskar. Låg på den vita bänken i hallen. *Forums materialnr: 202302433248*	
DNA	I ett undersökt område (avigsida höger pekfinger) har DNA tidigare påvisats. Analysen visar en blandning av DNA från minst fyra personer. Resultaten talar starkt för att del av DNA:t kommer från Shikri Barsom (*Grad +3*), om man bortser från möjligheten att det kommer från en nära släkting.

[8]

[7] NFC redovisning (DNA) 2024-03-19 underskriven
[8] NFC redovisning (DNA) 2024-04-09 underskriven

5. Vikt

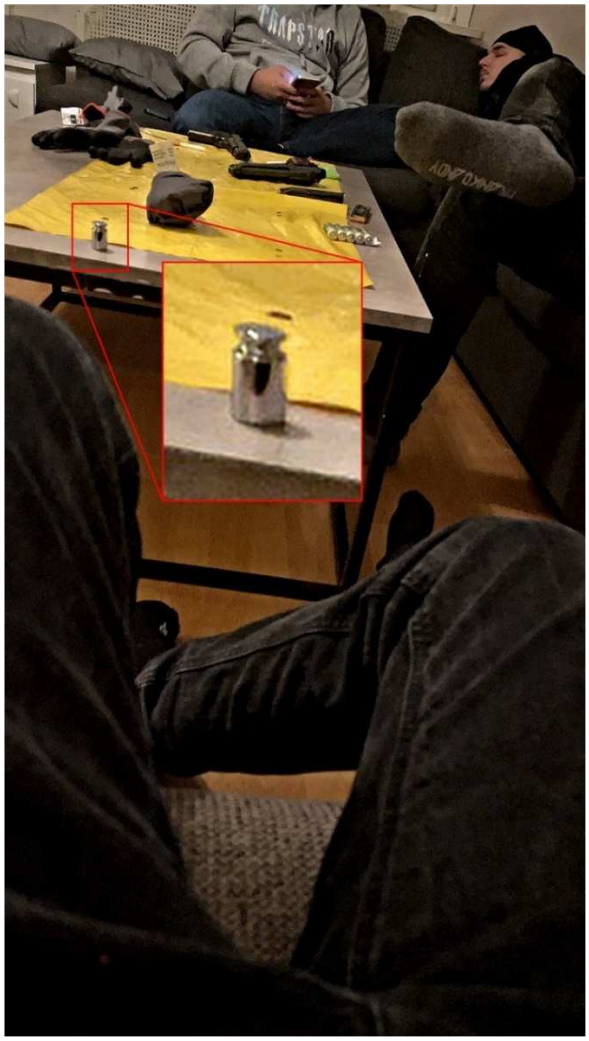

Beslag: 2024-5000-BG48827-3
Vikt som togs i beslag från Ahmed Khalafallas skåp på häktet i Örebro 2024-04-23.

6. Gul plast

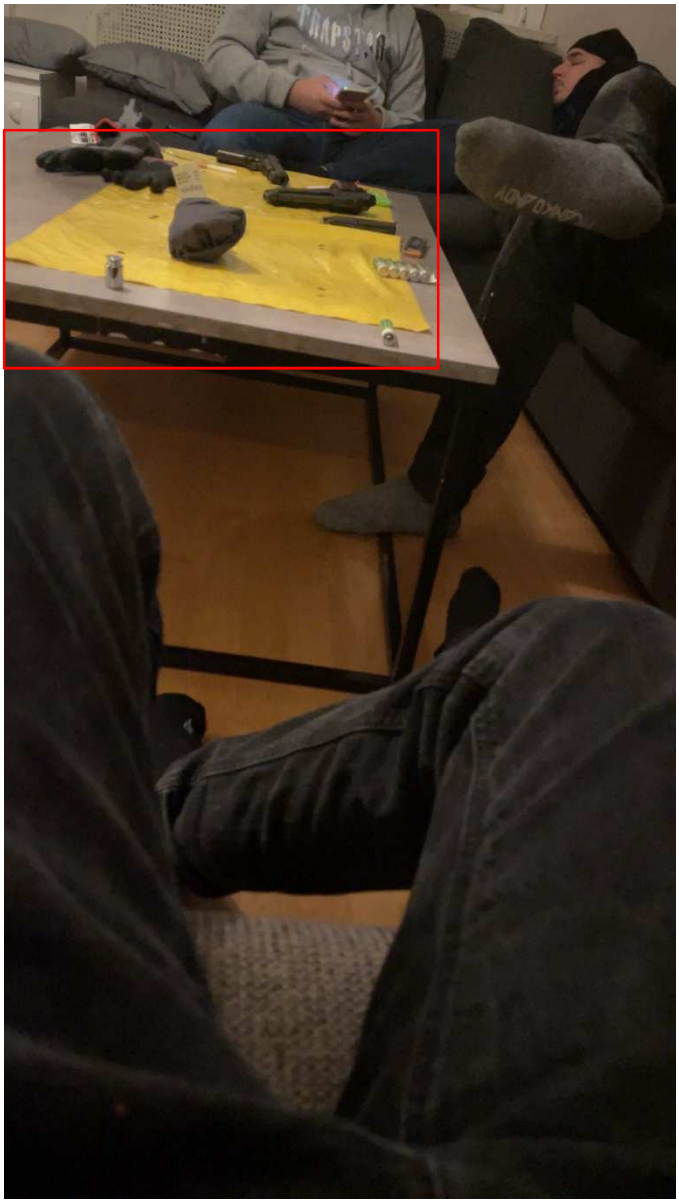

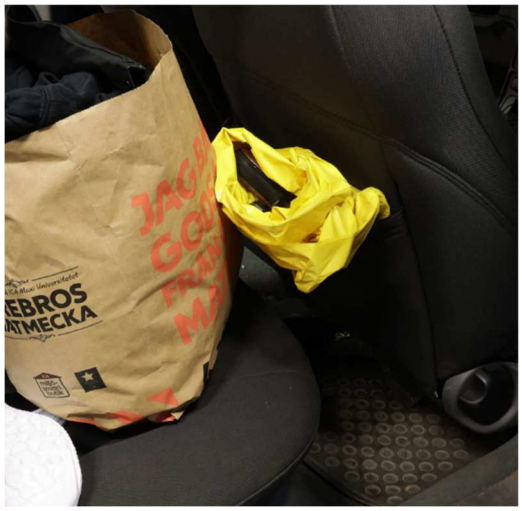

Beslag: 2023–5000-BG144652-1
Anträffades i bil utanför Gjutaregaregatan 9 och var då lindat runt vapnen.

Fingeravtryck BG144652-1

Beslagsnummer: **2023-5000-BG144652-1** NFC:s materialnummer: 2023024332-21 ***Plastpåse, gul, DBS Schenker - PB UXC309 ficka på baksidan av höger framstol***	
P831-24 Fingeravtrycksspår - *säkrat från utsida av plastpåsens övre halva*	**Användbart** för jämförelse. **Inte identifierat** till person. *Nytt daktylogram/jämförelseavtryck kan eventuellt förändra resultatet. För mer information kontakta ansvarig handläggare.*
P832-24 Fingeravtrycksspår - *säkrat från utsida av plastpåsens övre halva*	**Identifierat** till **Hanna, Marcos Josef** med personnummer **030318-6357**.
P833-24 Fingeravtrycksspår - *säkrat från utsida av plastpåsens övre halva*	**Identifierat** till **Hanna, Marcos Josef** med personnummer **030318-6357**.
P836-24 Fingeravtrycksspår - *säkrat från utsida av plastpåsens övre halva*	**Identifierat** till **Hanna, Marcos Josef** med personnummer **030318-6357**.

[9]

Undersökning och slutsats

Beslagsnummer: **2023-5000-BG144652-1** NFC:s materialnummer: 2023024332-21 ***Plastpåse, gul, DBS Schenker - PB UXC309 ficka på baksidan av höger framstol***	
P835-24 Fingeravtrycksspår - *säkrat från utsida av plastpåsens övre halva*	**Identifierat** till **Khalafalla, Ahmed Ramadan Khairi** med personnummer **021010-7512**.

[10]

[9] NFC redovisning (fingeravtrycksjämförelse) 2024-03-15, Rättelse 2024-03-19 underskriven
[10] NFC redovisning (fingeravtrycksjämförelse) 2024-03-13~1 underskriven

Undersökning och slutsats

Beslagsnummer: **2023-5000-BG144652-1**
NFC:s materialnummer: 2023024332-21
Plastpåse, gul, DBS Schenker - PB UXC309 ficka på baksidan av höger framstol

P834-24 Fingeravtrycksspår - *säkrat från utsida av plastpåsens övre halva*	**Identifierat** till **Hanna, Marcos Josef** med personnummer **030318-6357**.

[11]

[11] NFC redovisning (fingeravtrycksjämförelse) 2024-03-13 underskriven

Polisen

Jämförelse vardagsrum Gjutaregatan

5000-K1567281-23

Innehåll

Innehåll....2
Inledning....3
Originalbild....4
Jämförelser....6
Plats....6
Gjutaregatan 9....7
Personer....10
Person 1....11
Person 2....12
Person 3....13
Person 4....15
Person 5....16
Föremål....17
1. Röda handskar....18
2. Replika....20
3. Pistol....22
4. Handskar....25
5. Vikt....27
6. Gul plast....28

Inledning

I den mobiltelefon som i utredningen kopplats till Elias Ekund (Beslag: 2023–5000-BG113976-1) anträffades en bild där man kan se flera personer samt vapen på ett bord.

Nedan följer en jämförelse mellan ovan nämnda bild och bilder från husrannskan på Gjutaregatan 9, personer på bilden och personer som är aktuella i ärendet samt en jämförelse mellan föremål som syns på bilden och föremål som finns i beslag efter husrannsakan på Gjutaregatan 9.

Originalbild

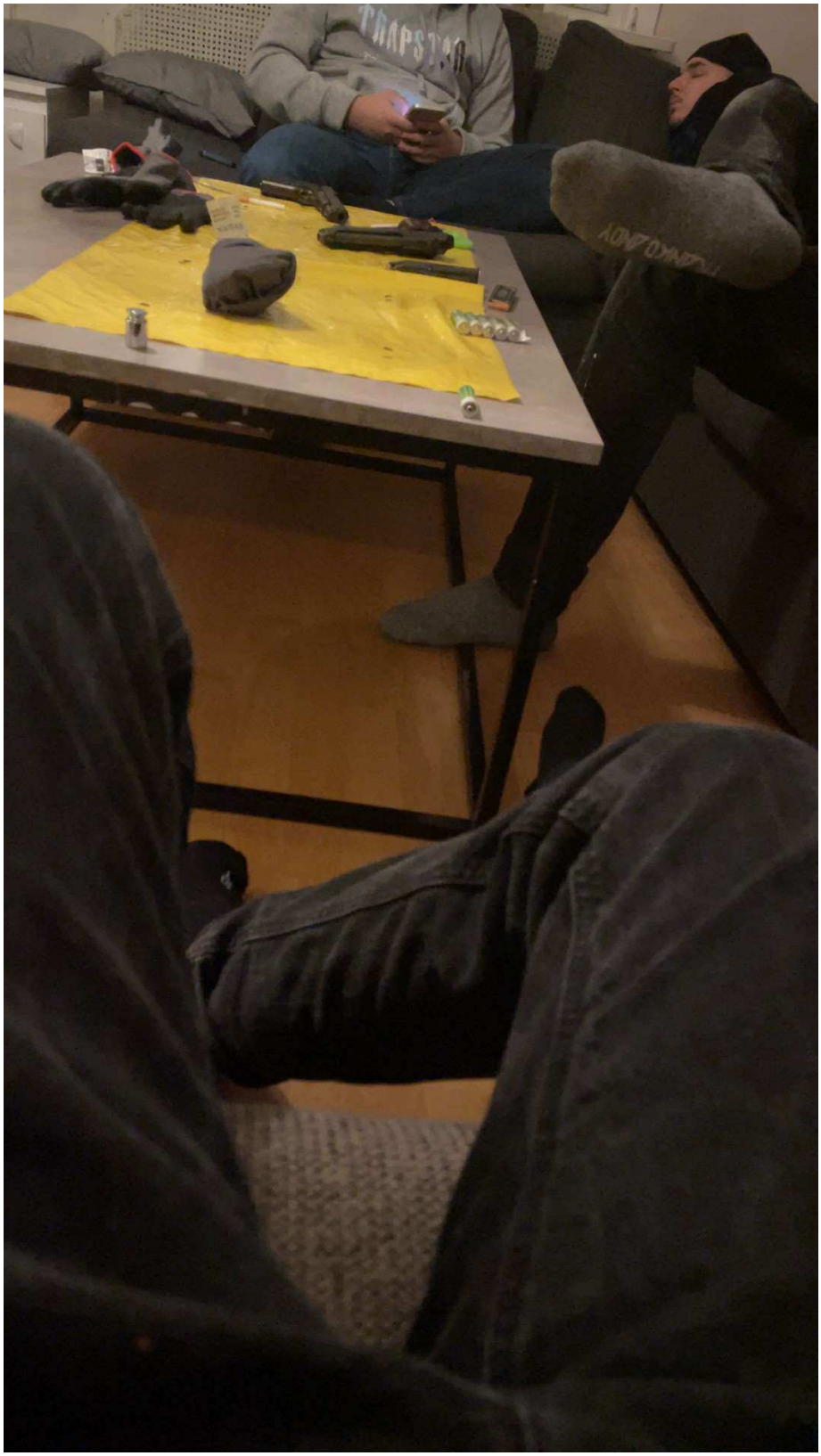

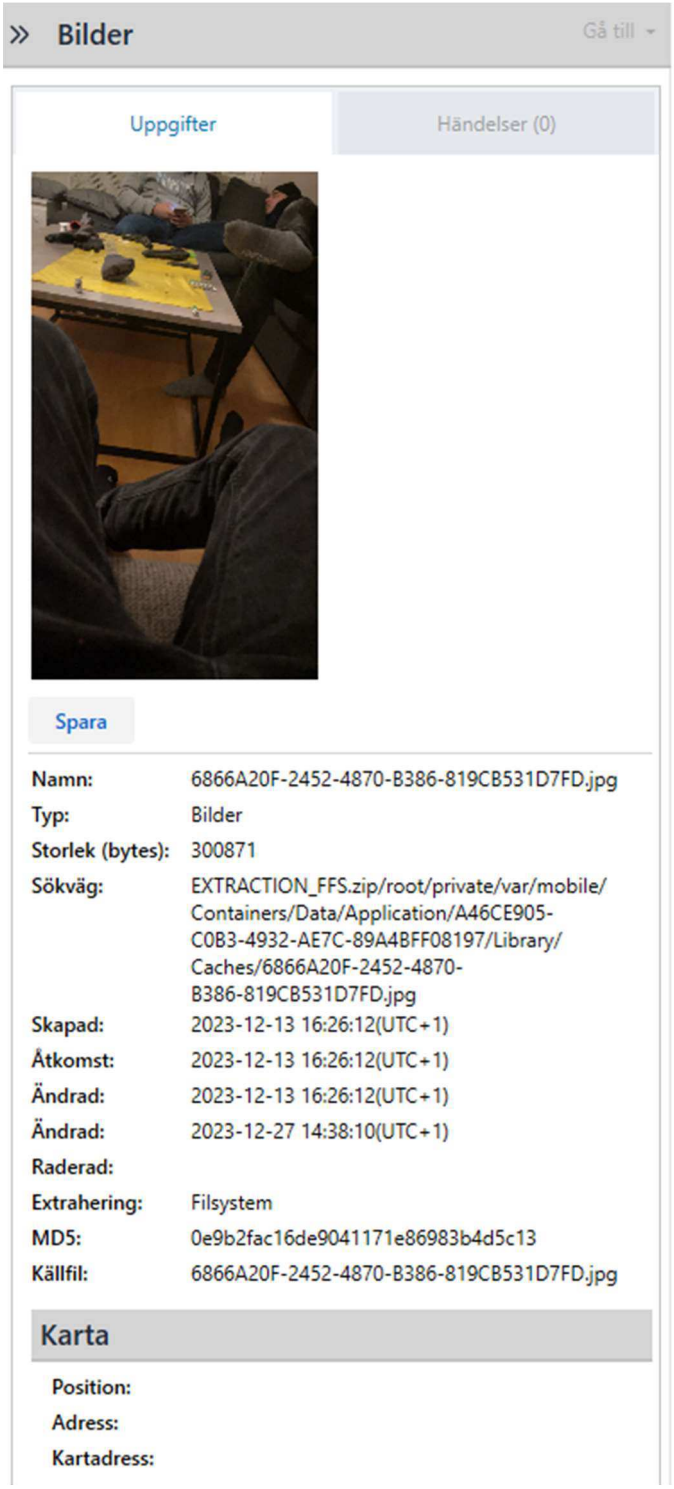

Filinformation för den aktuella bilden.

Jämförelser

Plats

Jämförelse mellan aktuell bild och bilder från husrannsakan på Gjutaregatan 9. Utöver likheten mellan soffa, bord och golv finns även nedan rödmarkerade områden som överensstämmer.

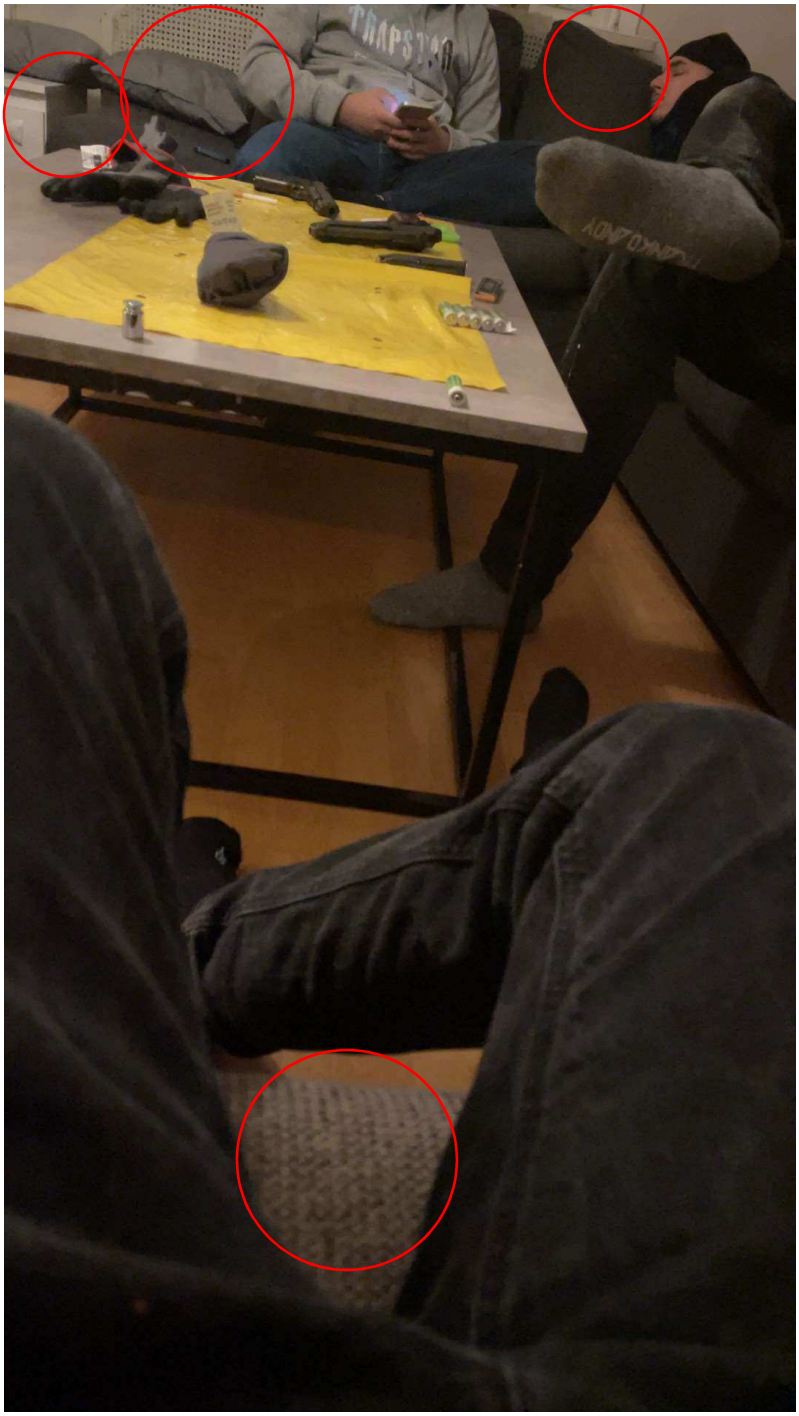

Gjutaregatan 9

Bilder tagna under husrannsakan på Gjutaregatan 9, 2023-12-14.

5000-K1567281-23

5000-K1567281-23

Personer

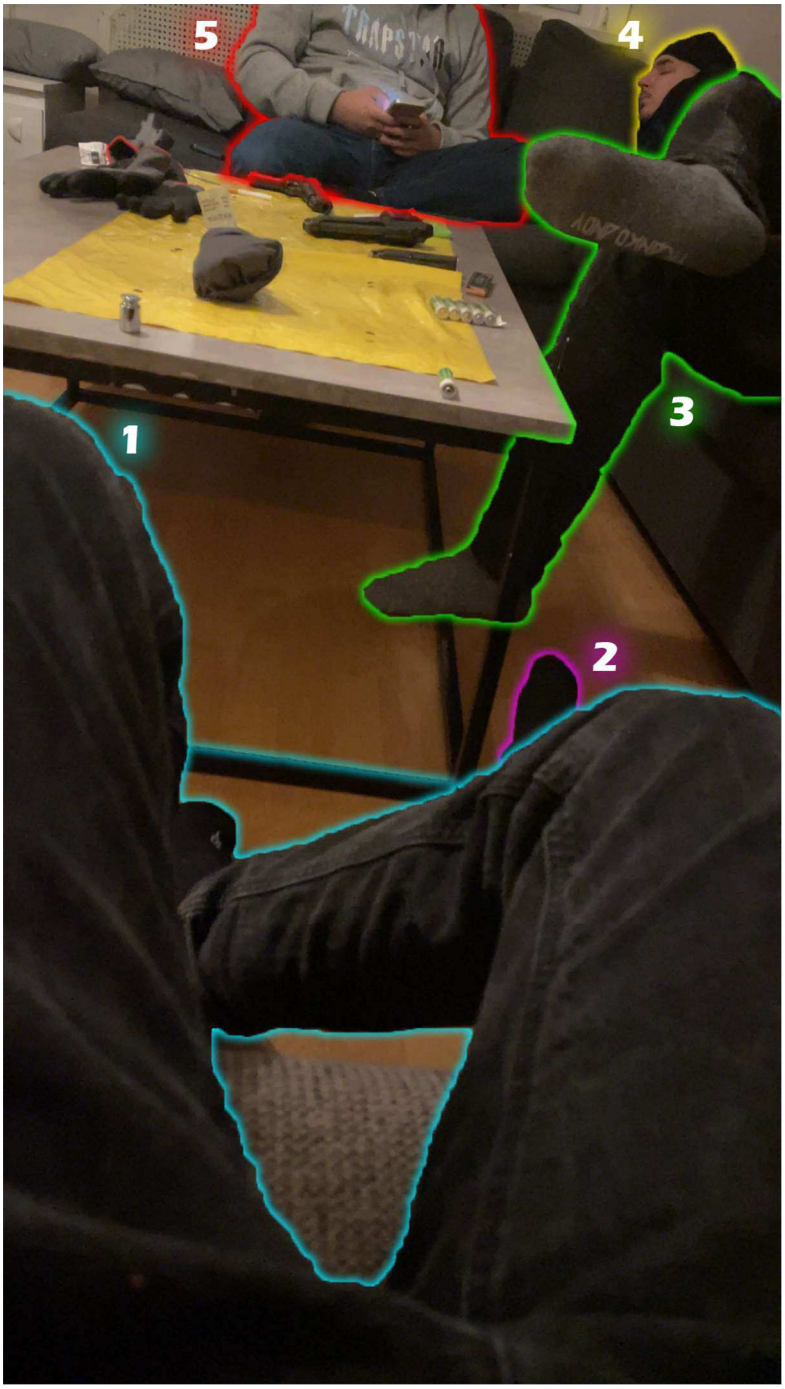

Person 1

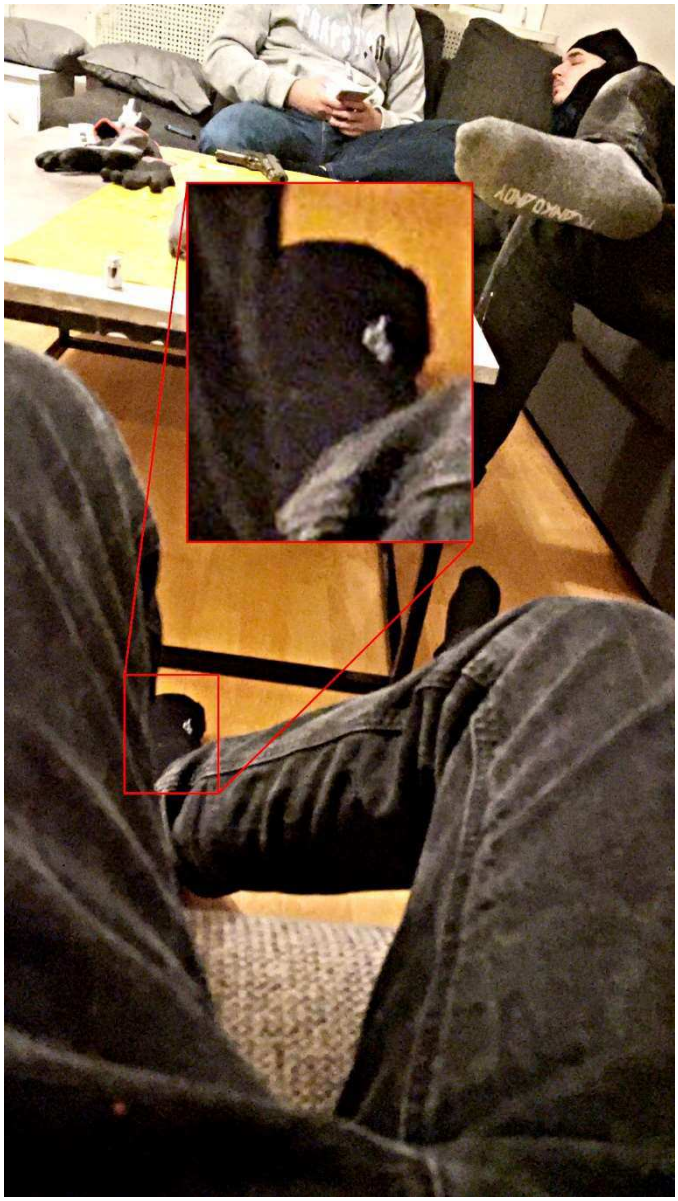

Gripandebild på Elias Eklund
2023-12-13

Person 2

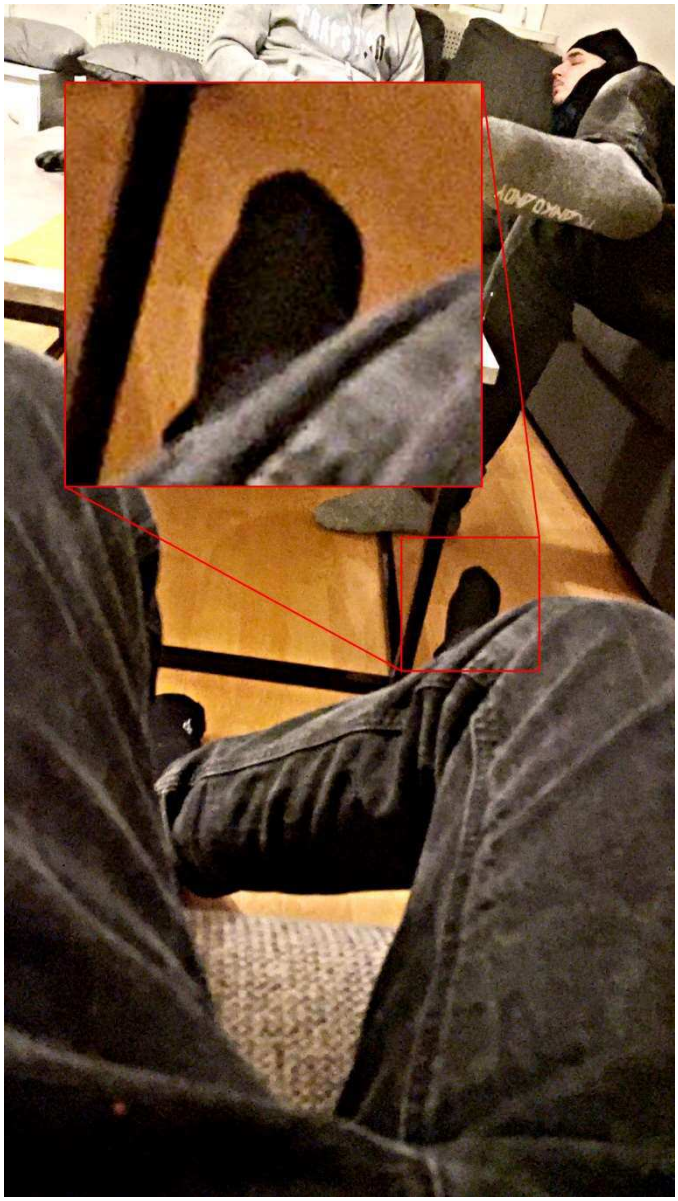

Gripandebild på Omar El Kelany
2023-12-13

Person 3

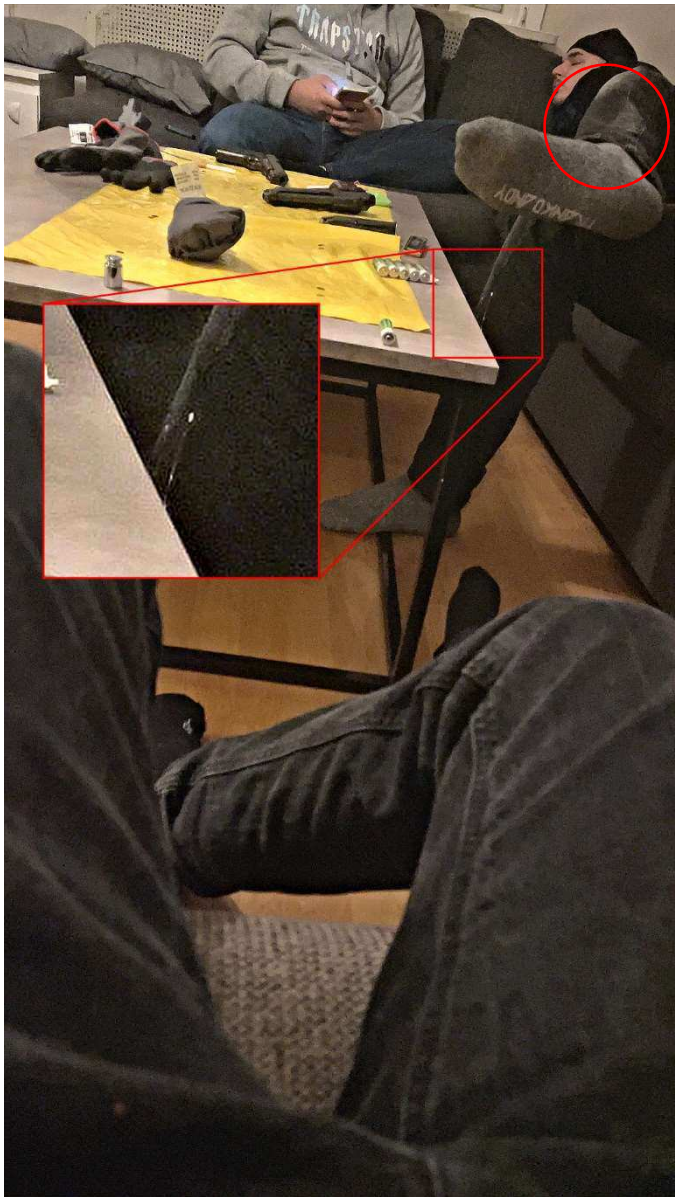

Gripandebild på Ahmed Khalafalla
2023-12-14

Nedan följer jämförelsebilder på de byxor samt de strumpor som togs i beslag från Ahmed Khalafallas skåp på häktet i Örebro 2024-04-23.

Beslag: 2024-5000-BG48827-1

Beslag: 2024-5000-BG48827-2

Person 4

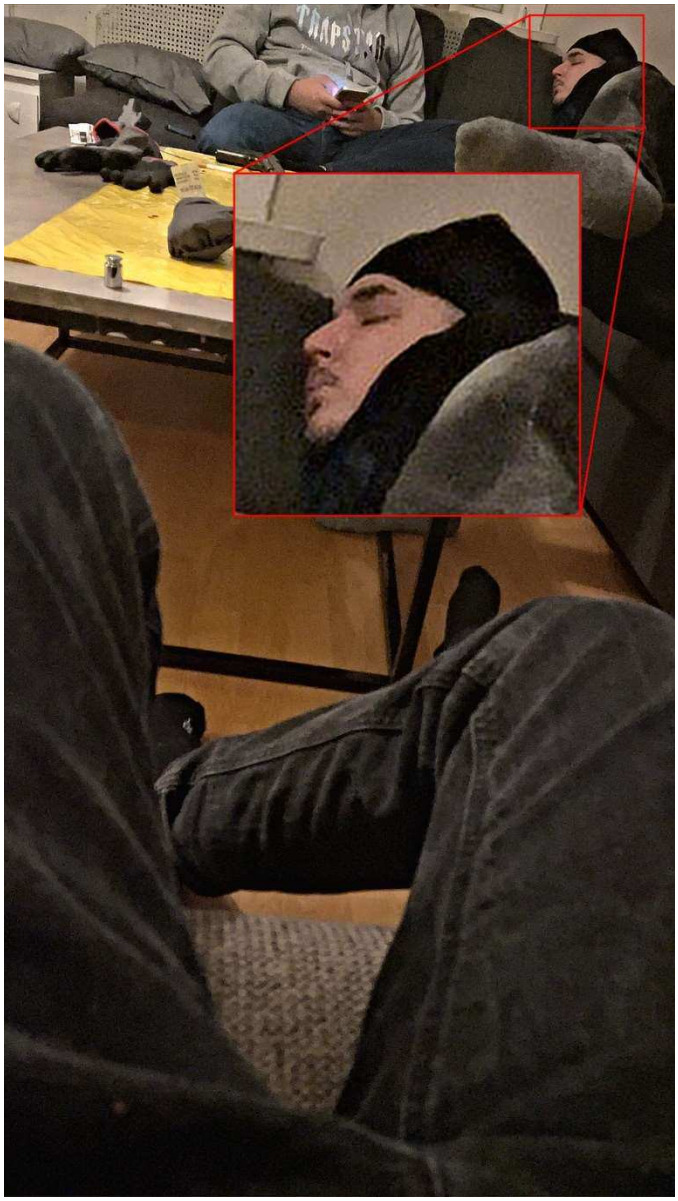

Gripandebilder på Alex Keiski
2023-12-13

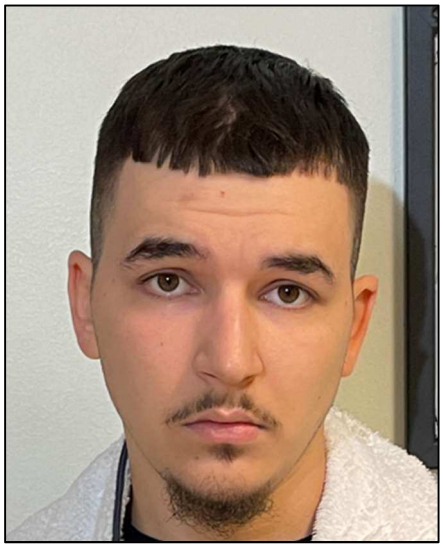

Person 5

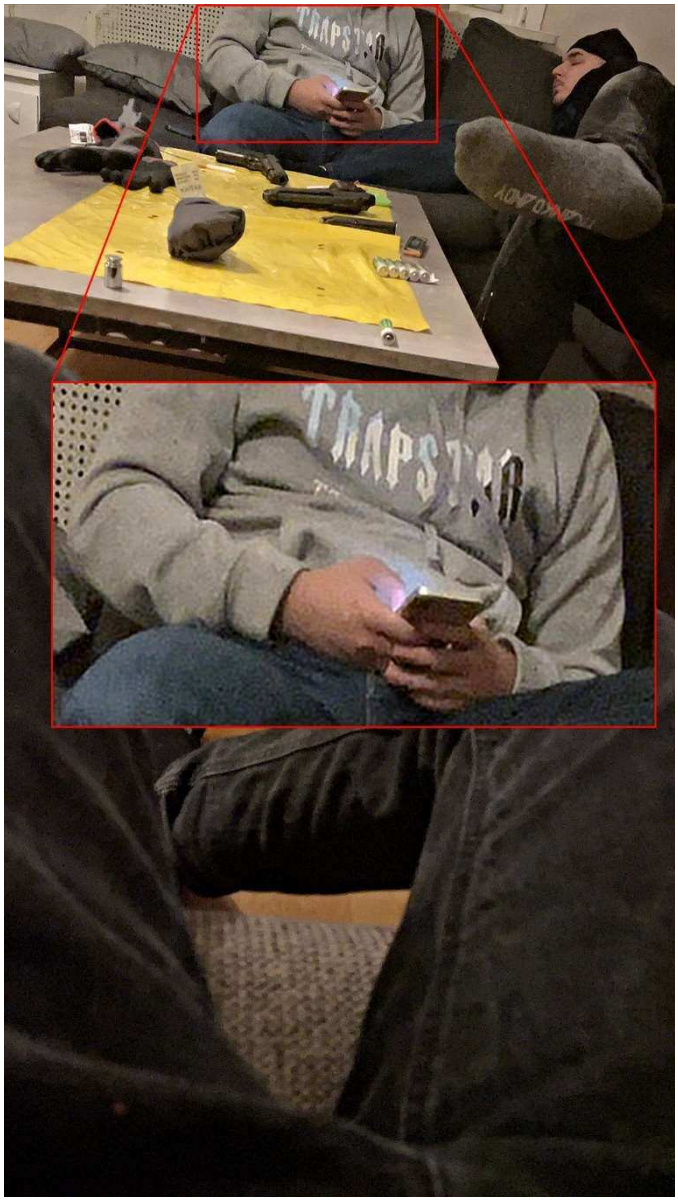

Föremål

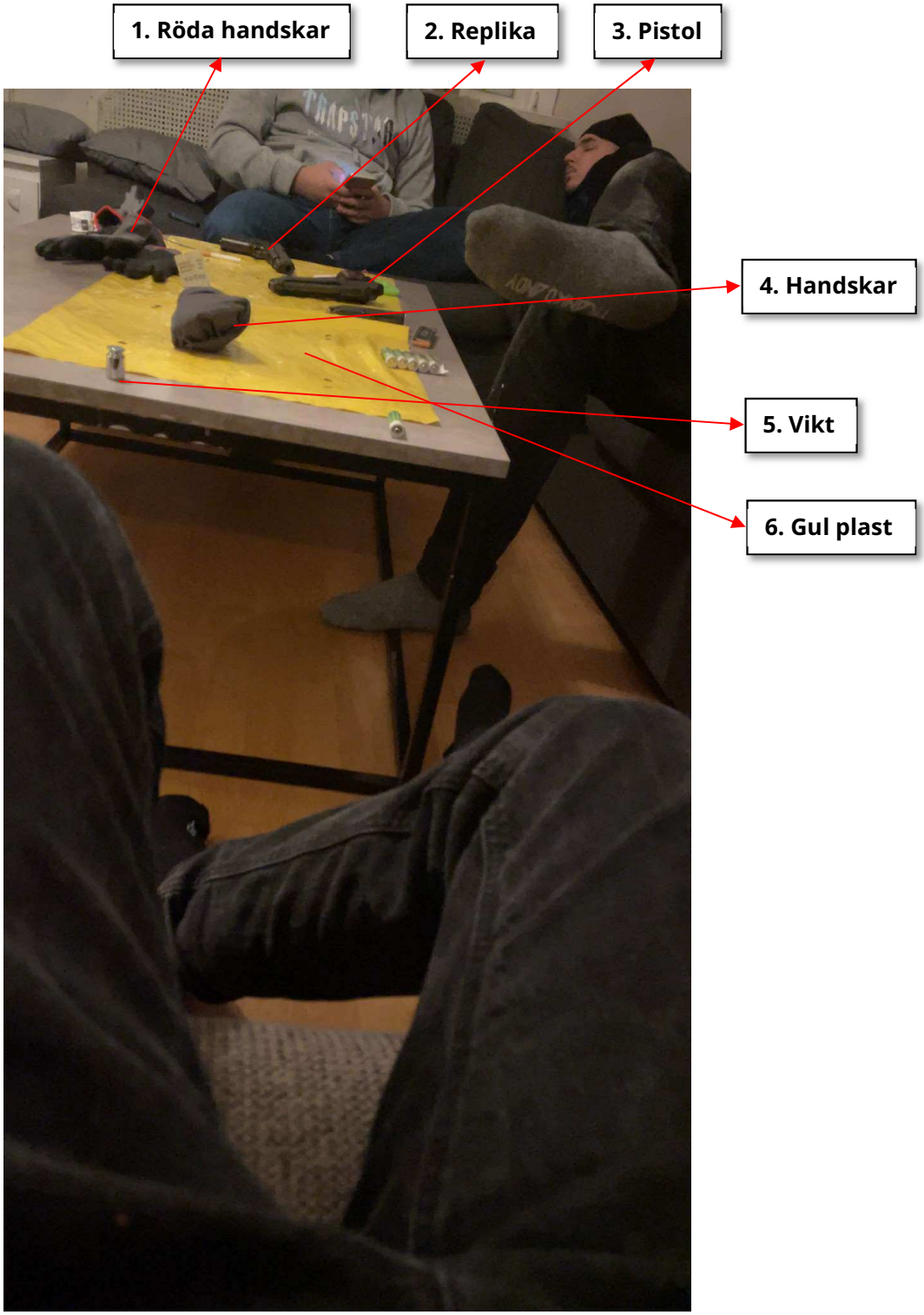
1. Röda handskar
2. Replika
3. Pistol
4. Handskar
5. Vikt
6. Gul plast

1. Röda handskar

Beslag: 2023-5000-BG144469-8
Antäffades på TV-bänken på Gjutaregatan 9.

Beslag: 2023-5000-BG144469-15
Antäffades i en en svart jacka som låg i vardagsrummet på Gjutaregatan 9.

DNA 2023–5000-BG144469-8

2023-5000-BG144469-8	Handskar. Låg i tv-bänkens hylla i vardagsrummet *Forums materialnr: 202302433249*
DNA	I ett undersökt område (avigsida höger pekfinger) påvisades DNA. Resultatet kunde på grund av komplexitet inte utvärderas.

[1]

DNA 2023–5000-BG144469-15

2023-5000-BG144469-15	Handskar. Låg i fickan på den svarta jackan som låg på den gråa soffan i vardagsrummet *Forums materialnr: 202302433250*
DNA	I ett undersökt område (avigsida höger pekfinger) påvisades DNA. Analysen visar en blandning av DNA från minst fyra personer. Resultaten talar extremt starkt för att del av DNA:t kommer från Ahmed Khalafalla (*Grad +4*), om man bortser från möjligheten att det kommer från en nära släkting. Resultaten talar extremt starkt för att del av DNA:t kommer från Lukas Abdo (*Grad +4*), om man bortser från möjligheten att det kommer från en nära släkting. För var och en av Marcos Hanna och Alex Henry Antonio Keiski talar resultaten varken för eller emot att del av DNA:t kommer från vederbörande (*Grad 0*). *Övriga personer i ärendet samt Okänd 1 och Okänd 3 har för liten överensstämmelse med spåret för att någon slutsatsgrundande beräkning ska utföras.*

[2]

2023-5000-BG144469-15	Handskar. Låg i fickan på den svarta jackan som låg på den gråa soffan i vardagsrummet *Forums materialnr: 202302433250*
DNA	I ett undersökt område (avigsida höger pekfinger) har DNA tidigare påvisats. Analysen visar en blandning av DNA från minst fyra personer. Shikri Barsom har för liten överensstämmelse med spåret för att någon slutsatsgrundande beräkning ska utföras.

[3]

[1] NFC redovisning (DNA) 2024-03-19 underskriven
[2] NFC redovisning (DNA) 2024-03-19 underskriven
[3] NFC redovisning (DNA) 2024-04-09 underskriven

2. Replika

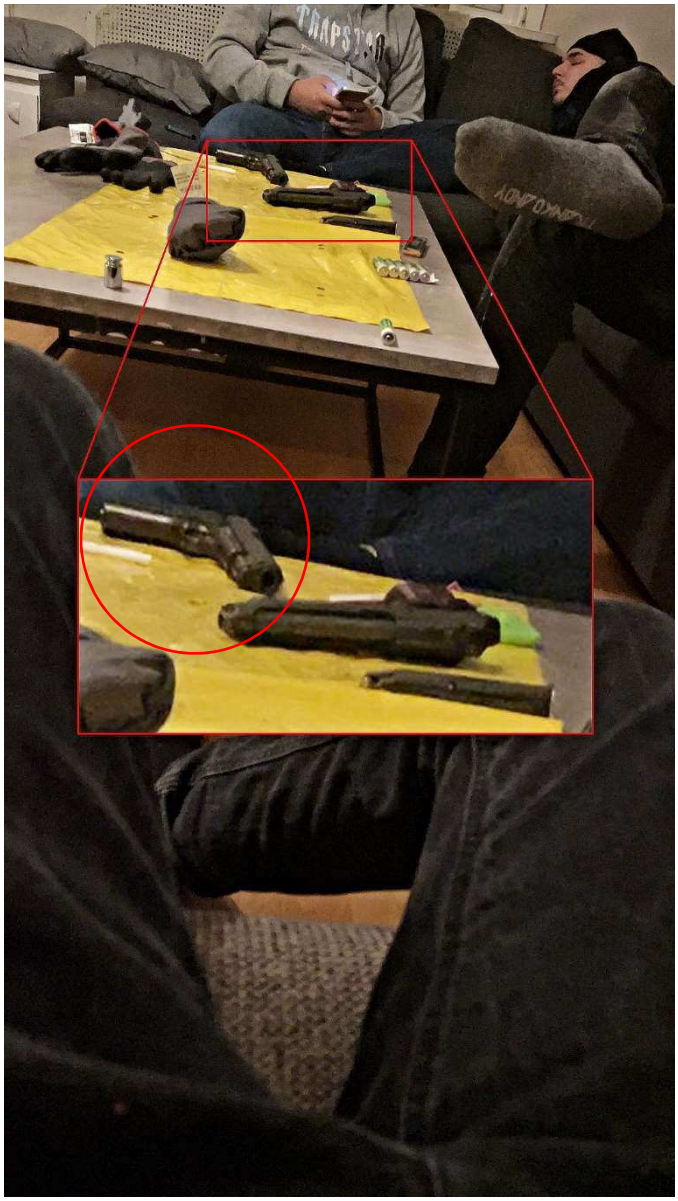

Beslag: 5000-BG144652-6
Anträffades i bil utanför Gjutaregaregatan 9.

DNA 2023–5000-BG144652-6

5702/51277-23/S009	Tops. Mantelgrepp, vä sida. Pistolreplika -BG144652-6 *Forums materialnr: 202302433209*
DNA	DNA i tillräcklig mängd kunde inte påvisas.
5702/51277-23/S010	Tops. Mantelgrepp, hö sida. Pistolreplika -BG144652-6 *Forums materialnr: 202302433210*
DNA	Något detekterbart DNA kunde inte påvisas.
5702/51277-23/S011	Tops. Avtryckare. Pistolreplika -BG144652-6 *Forums materialnr: 202302433211*
DNA	DNA i tillräcklig mängd kunde inte påvisas.
5702/51277-23/S012	Tops. Kolvsida, vä. Pistolreplika -BG144652-6 *Forums materialnr: 202302433212*
DNA	DNA i tillräcklig mängd kunde inte påvisas.
5702/51277-23/S013	Tops. Kolvsida, hö. Pistolreplika -BG144652-6 *Forums materialnr: 202302433213*
DNA	DNA i tillräcklig mängd kunde inte påvisas.
5702/51277-23/S014	Tops. Pipa/korn. Pistolreplika -BG144652-6 *Forums materialnr: 202302433214*
DNA	Något detekterbart DNA kunde inte påvisas.
5702/51277-23/S015	Tops. Magasinsläppar. Magasin till pistolreplika -BG144652-7 *Forums materialnr: 202302433215*
DNA	DNA i tillräcklig mängd kunde inte påvisas.
5702/51277-23/S016	Tops. Magasinsbotten. Magasin till pistolreplika, -BG144652-7 *Forums materialnr: 202302433216*
DNA	DNA i tillräcklig mängd kunde inte påvisas.

[4]

[4] NFC redovisning (DNA) 2024-01-03 underskriven

3. Pistol

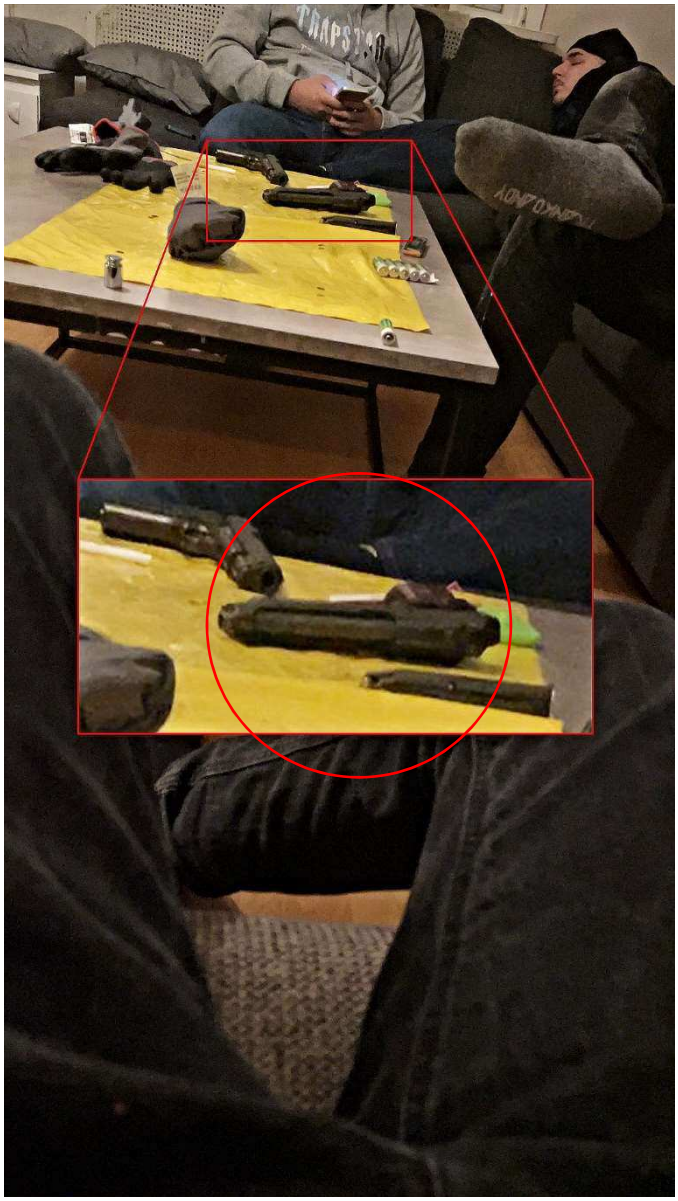

Beslag: 5000-BG144652-2
Anträffades i bil utanför Gjutaregaregatan 9.

DNA 2023–5000-BG144652-2

Undersökning och slutsats

I ärendet har DNA som uppnår kriterierna för registrering i spårregistret från en okänd person påvisats, denna benämns Okänd 1.

5702/51277-23/S001	Tops. Mantelgrepp, vä sida. Pistol "Taurus" -BG144652-2 *Forums materialnr: 202302433201*
DNA	DNA påvisades. Resultatet kunde på grund av komplexitet inte utvärderas.
5702/51277-23/S002	Tops. Mantelgrepp, hö sida. Pistol "Taurus" -BG144652-2 *Forums materialnr: 202302433202*
DNA	DNA påvisades. Resultatet kunde på grund av komplexitet inte utvärderas.
5702/51277-23/S003	Tops. Avtryckare. Pistol "Taurus" -BG144652-2 *Forums materialnr: 202302433203*
DNA	Något detekterbart DNA kunde inte påvisas.
5702/51277-23/S004	Tops. Kolvsida, vä. Pistol "Taurus" -BG144652-2 *Forums materialnr: 202302433204*
DNA	DNA i tillräcklig mängd kunde inte påvisas.
5702/51277-23/S005	Tops. Kolvsida, hö. Pistol "Taurus" -BG144652-2 *Forums materialnr: 202302433205*
DNA	DNA i tillräcklig mängd kunde inte påvisas.
5702/51277-23/S006	Tops. Pipa/korn. Pistol "Taurus" -BG144652-2 *Forums materialnr: 202302433206*
DNA	DNA påvisades. Analysen visar en blandning av DNA. Blandningen utgörs av en huvuddel från en person samt av en mindre del som inte kunde utvärderas. Könskromosombestämningen för huvuddelen visar det normala för en kvinna. Resultaten talar extremt starkt för att huvuddelen av DNA:t inte kommer från någon av de under jämförelsematerial nämnda personerna (*Grad -4*). Personen vars DNA påvisats i huvuddelen av DNA:t benämns *Okänd 1*.
Spår- och DNA-register	DNA-profilen för *Okänd 1* (register-ID: S074195-23) har lagts in i spårregistret och söks mot spår- och DNA-registren. Eventuella sökträffar redovisas separat.

5702/51277-23/S007	Tops. Magasinsläppar. Magasin till pistol "Taurus" -BG144652-3 *Forums materialnr: 202302433207*
DNA	Något detekterbart DNA kunde inte påvisas.

5702/51277-23/S008	Tops. Magasinsbotten. Magasin till pistol "Taurus" -BG144652-3 *Forums materialnr: 202302433208*
DNA	DNA påvisades. Resultatet kunde på grund av komplexitet inte utvärderas.

[5]

5702/51277-23/S006	Tops. Pipa/korn. Pistol "Taurus" -BG144652-2 *Forums materialnr: 202302433206*
DNA	DNA har tidigare påvisats där analysen visar en blandning av DNA. Blandningen utgörs av en huvuddel från en person samt av en mindre del som inte kunde utvärderas. Resultaten talar extremt starkt för att huvuddelen av DNA:t inte kommer från Shikri Barsom (*Grad -4*).

[6]

[5] NFC redovisning (DNA) 2024-01-03 underskriven
[6] NFC redovisning (DNA) 2024-04-09 underskriven

4. Handskar

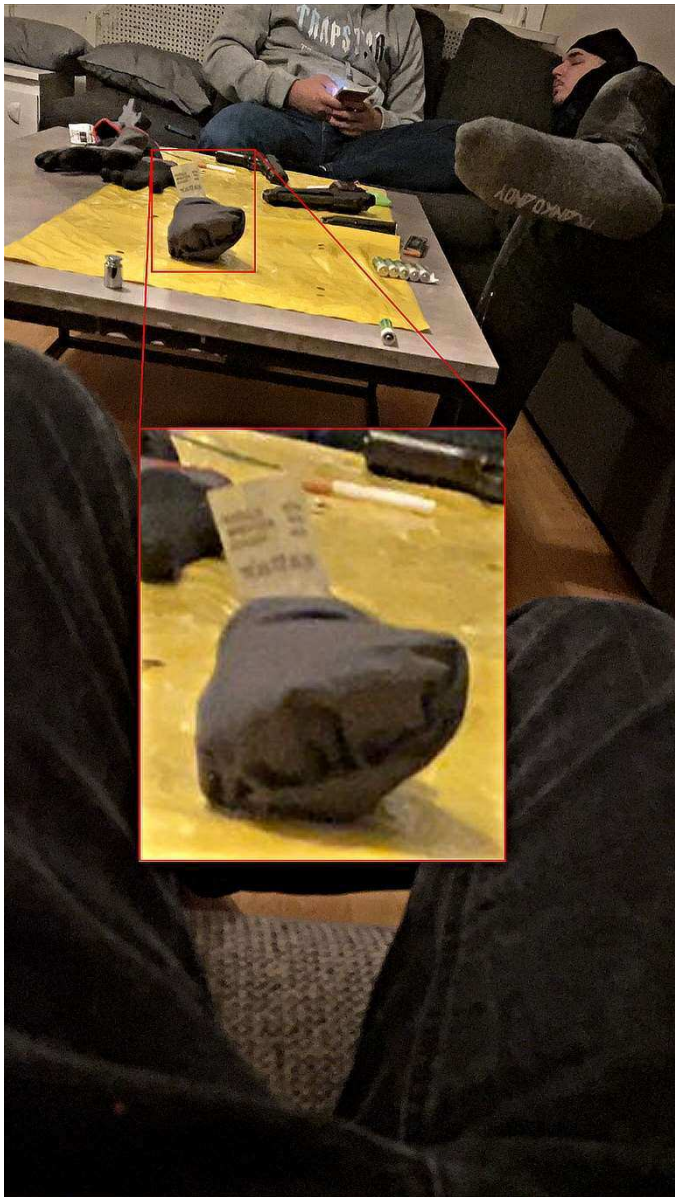

Beslag: 2023-5000-BG144469-3
Anträffades på den vita bänken i hallen på Gjutaregaregatan 9.

DNA 2023–5000-BG144469-3

2023-5000-BG144469-3 Handskar. Låg på den vita bänken i hallen. *Forums materialnr: 202302433248*	
DNA	I ett undersökt område (avigsida höger pekfinger) påvisades DNA. Analysen visar en blandning av DNA från minst fyra personer. Resultaten talar extremt starkt för att del av DNA:t kommer från Marcos Hanna (*Grad +4*), om man bortser från möjligheten att det kommer från en nära släkting. Resultaten talar varken för eller emot att del av DNA:t kommer från Lukas Abdo (*Grad 0*). Resultaten talar extremt starkt för att DNA:t inte kommer från Ahmed Khalafalla (*Grad -4*). *Övriga personer i ärendet samt Okänd 1 och Okänd 3 har för liten överensstämmelse med spåret för att någon slutsatsgrundande beräkning ska utföras.*

[7]

2023-5000-BG144469-3 Handskar. Låg på den vita bänken i hallen. *Forums materialnr: 202302433248*	
DNA	I ett undersökt område (avigsida höger pekfinger) har DNA tidigare påvisats. Analysen visar en blandning av DNA från minst fyra personer. Resultaten talar starkt för att del av DNA:t kommer från Shikri Barsom (*Grad +3*), om man bortser från möjligheten att det kommer från en nära släkting.

[8]

[7] NFC redovisning (DNA) 2024-03-19 underskriven
[8] NFC redovisning (DNA) 2024-04-09 underskriven

5. Vikt

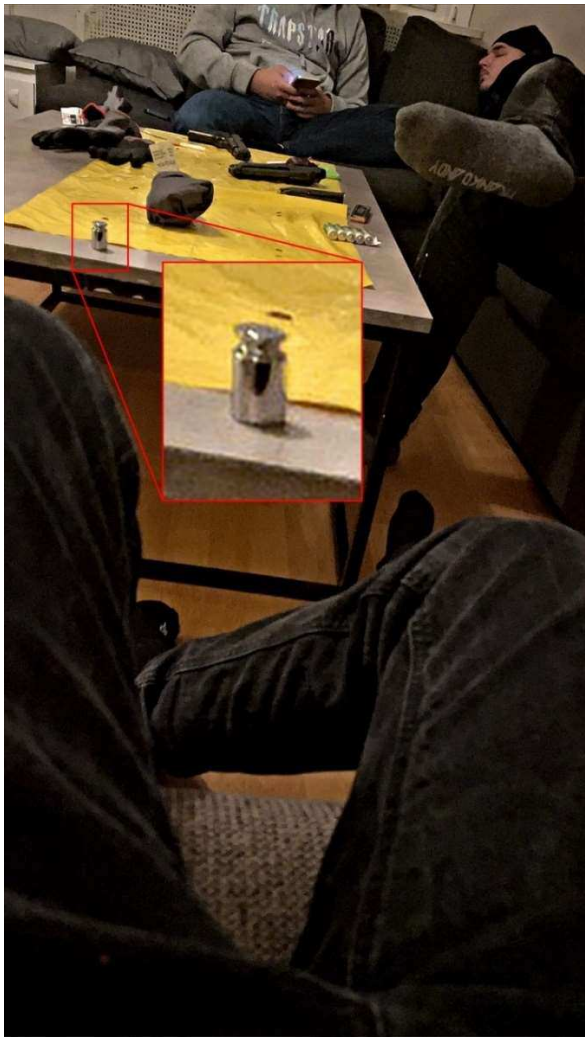

Beslag: 2024-5000-BG48827-3
Vikt som togs i beslag från Ahmed Khalafallas skåp på häktet i Örebro 2024-04-23.

6. Gul plast

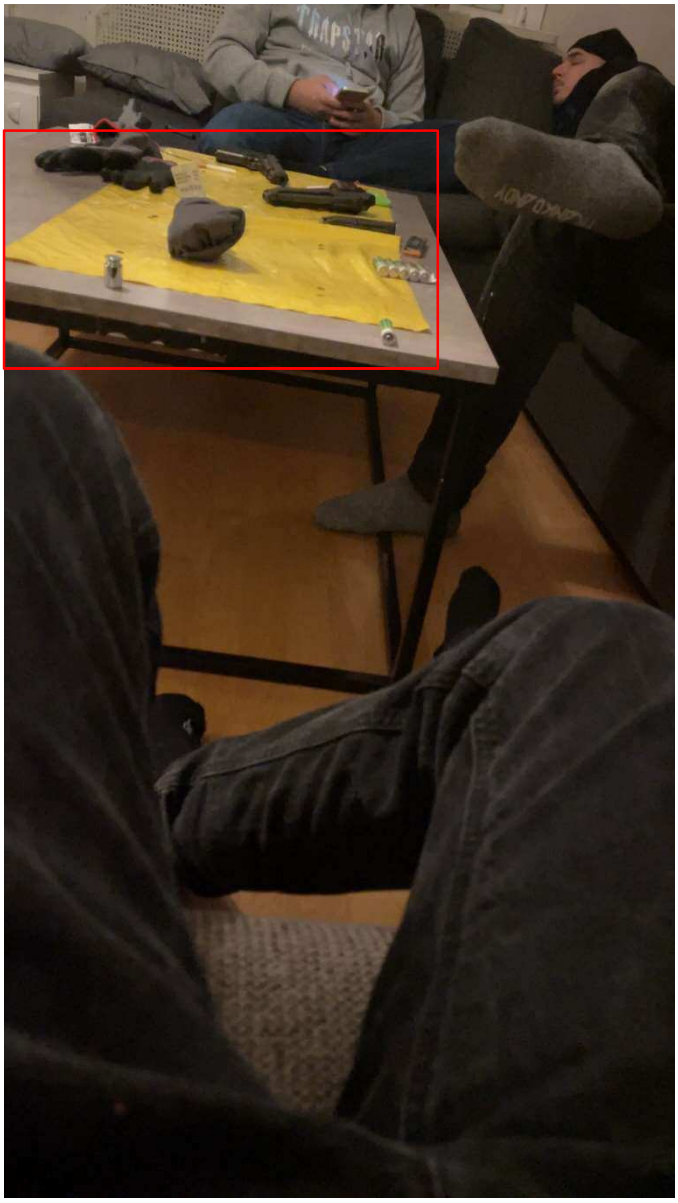

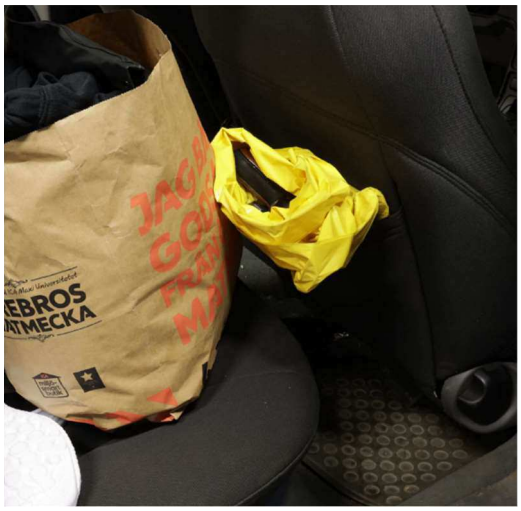

Beslag: 2023–5000-BG144652-1
Anträffades i bil utanför Gjutaregaregatan 9 och var då lindat runt vapnen.

Fingeravtryck BG144652-1

Beslagsnummer: **2023-5000-BG144652-1** NFC:s materialnummer: 2023024332-21 ***Plastpåse, gul, DBS Schenker - PB UXC309 ficka på baksidan av höger framstol***	
P831-24 Fingeravtrycksspår - *säkrat från utsida av plastpåsens övre halva*	**Användbart** för jämförelse. **Inte identifierat** till person. *Nytt daktylogram/jämförelseavtryck kan eventuellt förändra resultatet. För mer information kontakta ansvarig handläggare.*
P832-24 Fingeravtrycksspår - *säkrat från utsida av plastpåsens övre halva*	**Identifierat** till **Hanna, Marcos Josef** med personnummer **030318-6357**.
P833-24 Fingeravtrycksspår - *säkrat från utsida av plastpåsens övre halva*	**Identifierat** till **Hanna, Marcos Josef** med personnummer **030318-6357**.
P836-24 Fingeravtrycksspår - *säkrat från utsida av plastpåsens övre halva*	**Identifierat** till **Hanna, Marcos Josef** med personnummer **030318-6357**.

[9]

Undersökning och slutsats

Beslagsnummer: **2023-5000-BG144652-1** NFC:s materialnummer: 2023024332-21 ***Plastpåse, gul, DBS Schenker - PB UXC309 ficka på baksidan av höger framstol***	
P835-24 Fingeravtrycksspår - *säkrat från utsida av plastpåsens övre halva*	**Identifierat** till **Khalafalla, Ahmed Ramadan Khairi** med personnummer **021010-7512**.

[10]

[9] NFC redovisning (fingeravtrycksjämförelse) 2024-03-15, Rättelse 2024-03-19 underskriven
[10] NFC redovisning (fingeravtrycksjämförelse) 2024-03-13~1 underskriven

Undersökning och slutsats

Beslagsnummer: **2023-5000-BG144652-1**
NFC:s materialnummer: 2023024332-21
Plastpåse, gul, DBS Schenker - PB UXC309 ficka på baksidan av höger framstol

P834-24 Fingeravtrycksspår - *säkrat från utsida av plastpåsens övre halva*	**Identifierat** till **Hanna, Marcos Josef** med personnummer **030318-6357**.

[11]

[11] NFC redovisning (fingeravtrycksjämförelse) 2024-03-13 underskriven

Polisen

PM

Husrannsakan PB UXC309/ anträffande av vapen

Signerad av

Signerad datum

Enhet	Diarienr
Region Bergslagen, Utredning 5 Rgn Bergslagen	5000-K1567281-23

Uppgiftslämnare	Datum	Tid
Alderin, Joel	2023-12-14	21:41

Beslag verkställt	Material för analys
Nej	Nej

Mottaget	Mottaget datum	Tid

Sätt på vilket uppgift lämnats

Upprättad av
Joel Alderin

Uppgiften avser

Uppgift

INLEDNING
Patrull 23-9030 med Pa Joel Alderin och Hampus Gustavsson får uppgift att biträda vid husrannsakan på Gjutaregatan 9 och genomföra husrannsakan på PB UXC309 som står precis utanför adressen på gården.

PB UXC309
Bilen är av märket SAAB 95 linear, svart till färgen.

När patrullen anländer till adressen så noterar undertecknad att bilen är snötäckt men att det finns fotspår vid passagerardörren höger bak på bilen, det ser även ut som att någon har öppnat höger bakdörr i närtid då det är mindre snö runt dörrkarmen.

Kollegan Hampus känner på förardörren och noterar att den är låst. Vi avvaktar sedan för att se om det anträffas en bilnyckel inne i lägenheten. Undertecknad håller bilen under uppsikt och efter en stund så beslutar jag mig för att lysa in med ficklampa genom vänster passagerarfönster för att se om det ligger något bak i bilen. Genom rutan kan jag se att det ligger plastpåsar på golvet på vänster och höger sida. Påsarna till vänster ser tomma ut, men på höger sida ligger en svart plastpåse som verkar ha något typ av innehåll. På passagerarplatsen på högersidan så ligger det en fylld ICA papperspåse och jag kan se en sko ovanpå papperspåsen.

Jag tar sedan bort lite snö från förardörrens ruta och kan inte se något i framsätet men jag noterar att passagerardörren höger fram är olåst.

Jag sätter på mig dubbla plasthandskar över mina arbetshandskar och går sedan till passagerardörren höger fram. Jag öppnar dörren och tar foton från bilens högra sida, kollar av handskfacket, där jag endast ser en service bok. Öppnar sedan mittkonsolen och ser att det är plastfolie i mittkonsolen men låter det vara och fotar av det. Jag låter mittkonsolen stå öppen. Jag öppnar sedan bakdörren från insidan genom att dra i handtaget. Jag öppnar bakdörren och ser att papperspåsen som är märkt med ICA Maxi universitetet innehåller skor och kläder. Det är två par skor och jag noterar att storleken på en av skorna är storlek 41 och märkt med lager157. Längst upp i papperspåsen ligger två svarta mjukisbyxor och i botten ligger två svarta regnjackor.

Kläderna och skorna ser helt nyköpta ut och verkar vara helt oanvända.

Framför passagerarplatsen på höger sida i ryggfickan till passagerarstolen fram så ser jag en gul plastpåse som har något tjockare i sig. Jag fotar av påsen och när jag lyfter lätt på påsen så märker jag att den har en viss tyngd. Jag öppnar den försiktig när den fortfarande ligger kvar i förvaringsfickan på passagerarstolen och ser då en mynning till en pistol som går rakt upp mot påsens öppning. Till höger i påsen ser jag något som ser ut som en mantel som går horisontellt med påsens öppning. Jag gör en snabb bedömning att det ligger minst två pistoler i påsen och fryser läget. Påsen får ligga kvar i förvaringsfickan på passagerarstolen och påsen har aldrig lämnat förvaringsfickan. Undertecknad har endast hanterar plastpåsens överkant. Jag stänger sedan dörren till bilen och det tas senare beslut om att ta hela bilen i beslag.

Undertecknad tillsammans med kollegan Hampus Gustavsson bevakar sedan bilen tills bägaren kommer, bilen förblir stängd under hela bärgningen och bevakas tills att den blir inlåst för teknisk undersökning på polisstationen.

/I tjänsten Pa Joel Alderin.

Promemoria i ärende K1567291-23

Vid undersökning 2023-12-15 i forensiska sektionens lokaler av den beslagtagna personbilen Saab UXC309, har i baksätet anträffats:

Beslag BG144652-2 en pistol av fabrikat Taurus i kaliber 9mm Luger vars magasin var fyllt med 13 patroner. Pistolen har inte provskjutits men bedöms utifrån sitt skick som fullt fungerande. Den bedöms därför ha kunnat avfyras omedelbart (efter mantelrörelse). Två av patronerna i magasinet var helmantlade och elva av dem var så kallad hålspetsammunition. 9mm Luger är samma kaliber som används i polisens pistoler och kallas också för 9x19mm.

Beslag BG144652-6 en replika av en pistol Colt .45 government med tomt magasin. Pistolen är helt välliknande en ”riktig” pistol men saknar vitala delar för att kunna användas. Man kan dock göra mantelrörelse m.m.

Bild 1. De två pistoler som anträffades i personbil SAAB med registreringsnummer UXC309. Den vänstra pistolen (p2) kan avfyras omedelbart efter mantelrörelse och har 13 patroner i magasinet. Den högra (p6) är en replika och saknar för ett skjutvapen vitala delar.

I baksätet på personbilen har också iakttagits två par nya svarta och vita gymnastikskor, två par nya svarta bomullsbyxor och två stycken nya fodrade svarta regnjackor med luva. Samtliga av fabrikat Lager157 och är i mindre storlekar.

Undersökningen av personbilen har inte avslutats. När den är klar kommer ett protokoll att ersätta denna promemoria.

Örebro 2023-12-15

Jonas Carlsson, Insp.

Kriminaltekniker Forensiska sektionen, Polisregion Bergslagen.

Polisen

PM

Identifiering av lägenhet på Gjutareg 9 i Örebro

Signerad av

Signerad datum

Enhet	Diarienr
Region Bergslagen, Brottssamordning 1 Rgn Bergslagen	5000-K1567281-23

Uppgiftslämnare	Datum	Tid
Stensson, Ronnie	2024-01-05	10:40

Beslag verkställt	Material för analys
Nej	Nej

Mottaget	Mottaget datum	Tid

Sätt på vilket uppgift lämnats

Upprättad av
Ronnie Stensson

Uppgiften avser
Identifiering av lägenhet på Gjutaregatan 9 i Örebro

Uppgift

I en film som fanns i den mobiltelefon som lämnats kvar på Gjutaregatan 9 B, lgh 1001, i Örebro 2023-12-13 i samband med ingripande från polis kunde man se hur samma lägenhet filmats i något som verkar vara en lägenhetsvisning. Lägenheten filmas och den som filmar fäller en kommentar liknande "Det är lite gammalt men bättre än ingenting".

Filmen har namnet: Signal-2023-10-18-170408.mp4

Filmen har skapats: 2023-10-18, kl 15:03:53.

Av det som syns på filmen kan man se på omgivningen att det är lägenheten på Gjutaregatan 9 B, lgh 1001, i Örebro. Jämförelse har gjorts via Google map med Street Wiev, av det som syns från omgivningen. Med lägenhetens placering och utseende stämmer det in till 100 %. Det får anses till fullo och största säkerhet anses visa lägenheten på Gjutaregatan 9 B, lgh 1001, i Örebro.

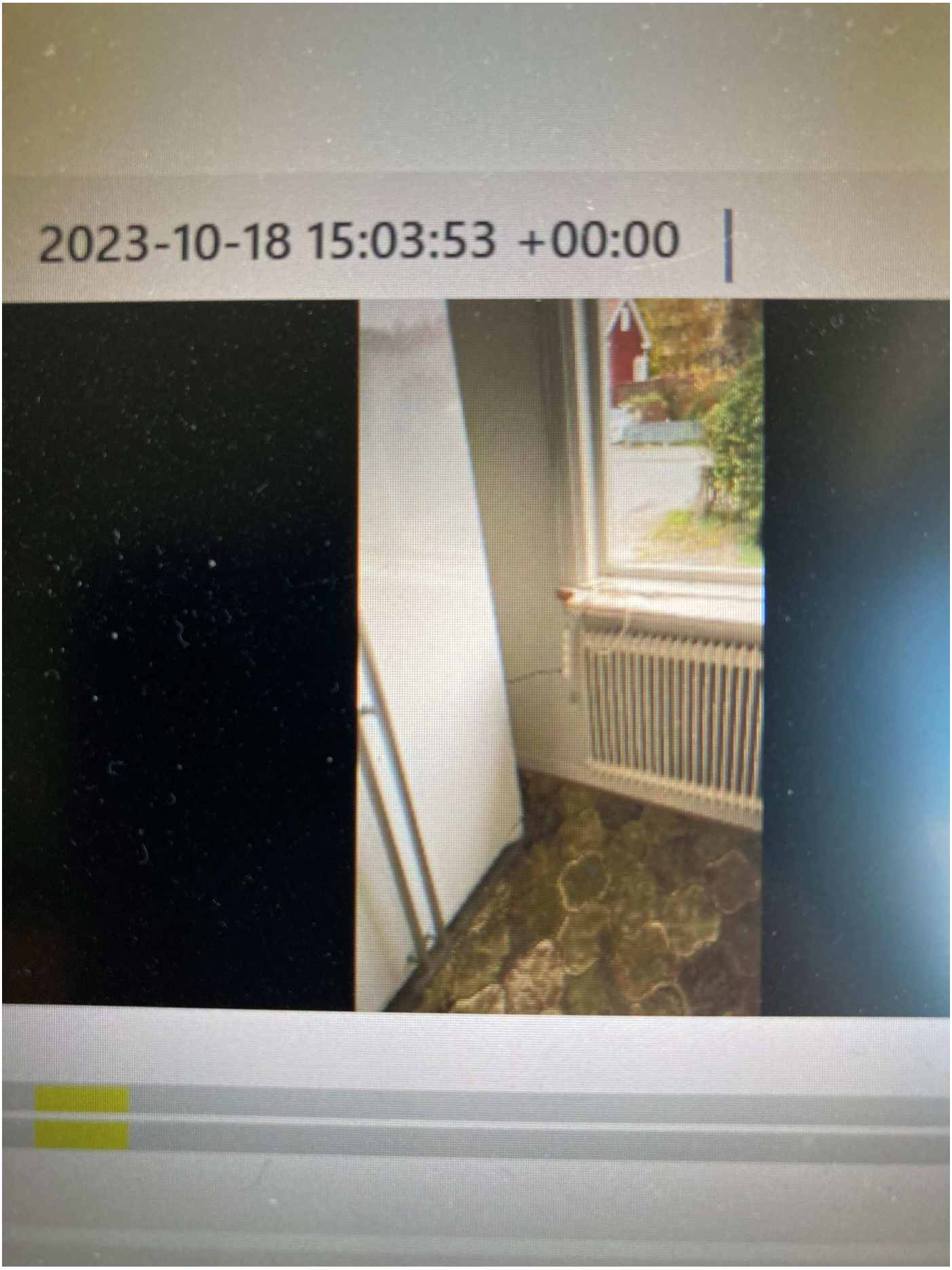
2023-10-18 15:03:53 +00:00

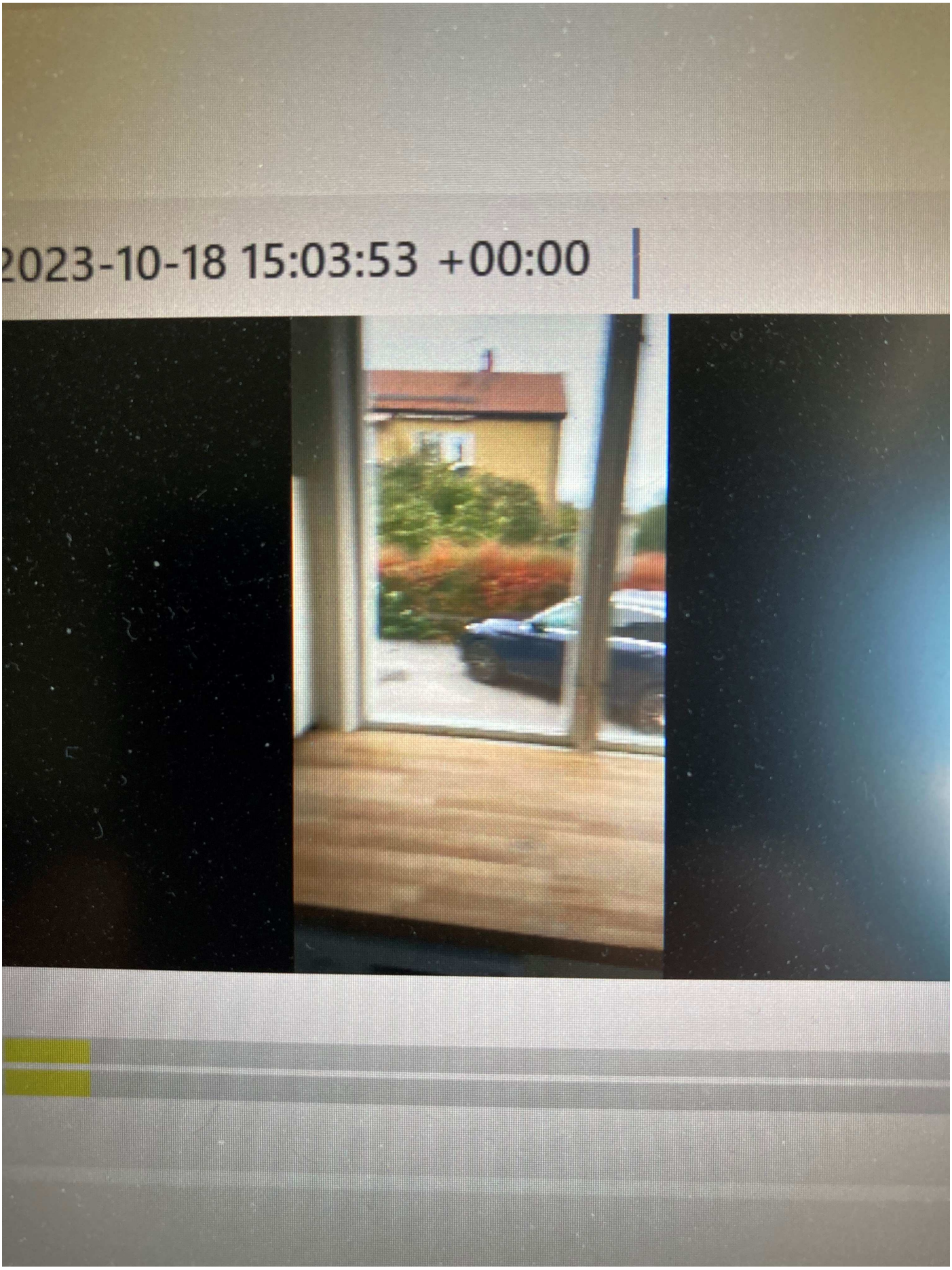
2023-10-18 15:03:53 +00:00

23.67h,87.15t/data=!3m6!1e1!3m4!1sHMISCb4ir1_3O9EofHIzqg!2e0!7i16384!8i8192?entry=ttu
Gjutaregatan
Google
Bildinsamling: juli 2023
© 2024 Google
Sverige

/data=!3m6!1e1!3m4!1sHMISCb4ir1_3O9EofHIzqg!2e0!7i16384!8i8192?
© 2023 Google

Polisen

PM

UXC309 Om beslagen ur bilen

Signerad av

Signerad datum

Enhet	Diarienr
Region Bergslagen, Brottssamordning 1 Rgn Bergslagen	5000-K1567281-23

Uppgiftslämnare	Datum	Tid
Carlsson, Jonas	2023-12-21	12:26

Beslag verkställt	Material för analys
Nej	Nej

Mottaget	Mottaget datum	Tid

Sätt på vilket uppgift lämnats

Upprättad av
Jonas Carlsson

Uppgiften avser
Ammunition i magasin och i soffa

Uppgift
I personbilen Saab med registreringsnummer UXC309 beslagtogs den 15 december 2023 bland annat en pistol av fabrikat Taurus (BG144652-2). I pistolens magasin fanns enligt märkningen på magasinet plats för 15 patroner. I magasinet fanns 13 patroner. Elva av dem (BG144652-4) hade helmantlade kulor. Fabrikat GECO i kaliber 9mm Luger. Två av dem (BG144652-5) hade hålspetskulor. Fabrikat G.F.L. (Guilo Fiocchi Lecco) i kaliber 9mm Luger.

Vid husrannsakan i lägenheten på Gjutaregatan 9b i Örebro den 14 december 2023 anträffades 2 patroner (BG144469-7) under den grå soffans dyna. Den ena patronens kula var helmantlad. Fabrikat G.F.L. i kaliber 9mm Luger. Den andra patronens kula var en hålspetskula. Fabrikat GECO i kaliber 9mm Luger.

Vid husrannsakan i lägenheten anträffades två kartonger ammunition (BG144469-20). Kartongerna var märkta Fiocchi och för 50 patroner i varje. I den ena fanns 47 patroner med helmantlad kula. Fabrikat G.F.L. i kaliber 9mm Luger. I den andra kartongen fanns 50 sådana kulor.

Utseendemässigt så är patronerna fabrikat GECO från bilen helt lika den som låg i soffan. Likaså beträffande patronerna av fabrikat G.F.L.

Materialet har/ kommer att skickas till nationellt forensiskt centrum med begäran om undersökning och jämförelse.

Örebro 2023-12-21

Jonas Carlsson, Insp.
Kriminaltekniker.

Polisen

PM

ägarförhållande UXC 309

Signerad av

Signerad datum

Enhet	Diarienr
Region Bergslagen, Brottssamordning 1 Rgn Bergslagen	5000-K1567281-23

Uppgiftslämnare	Datum	Tid
Nyqvist, Mikael	2024-01-30	12:03

Beslag verkställt	Material för analys
Nej	Nej

Mottaget	Mottaget datum	Tid

Sätt på vilket uppgift lämnats

Upprättad av
Mikael Nyqvist

Uppgiften avser
SAAB i beslag från Gjutaregatan 9, Örebro

Uppgift
Vid kontroll i bilregistret på pb UXC 309, som är en svart SAAB 9-5 Linearsport med fordonsår 2004, framkommer följande ägarhistorik.

Fr.o.m. 2023-11-14 och fortfarande: Johan Håkan Pers hemmahörande Örebro (saknar folkbokföringsadress)

Fr.o.m. 2023-09-27 - 2023-11-14: Shikri Elias Barsom hemmahörande Örebro

Fr.o.m. 2023-08-23 - 2023-09-27: Jimmy Mattias Persson hemmahörande Örebro

Fr.o.m. 2023-05-11 - 2023-08-23: Åhlin Bil KB, Bromma

Pb UXC 309 är avställt sedan 2023-05-11

Polisen

Tjänsteanteckning

UXC309 Parkeringsanmärkningar

Signerad av

Signerad datum

Enhet	Diarienr
Region Bergslagen, Brottssamordning 1 Rgn Bergslagen	5000-K1567281-23

Uppgiftslämnare	Datum	Tid
Westlund, Nils-Erik	2024-02-07	10:54

Beslag verkställt	Material för analys
Nej	Nej

Mottaget	Mottaget datum	Tid

Sätt på vilket uppgift lämnats

Upprättad av
Nils-Erik Westlund

Uppgiften avser
UXC309

Uppgift
Personbil Saab UXC309 har fyra restförda parkeringsanmärkningar. Den sista som är utfärdad är från 2023-10-20 och vid den tidpunkten ägdes bilen av Shikri Elias Barsom. Parkeringsanmärkningen gäller överträdelse 35, parkerat på plats där fordon inte får parkeras, 900 kronor, adressen är Lillågatan. Parkeringsanmärkningen är utfärdad av Örebro kommun.

Nuvarande ägare Johan Håkan Pers har inga parkeringsanmärkningar på denna Saab.

Ovan uppgifter från VTR.

Anmälan om ägarbyte och avregistrering

Registreringsnr: UXC309 0

Person-/organisationsnr: [redacted]

Kontrollnr: 2005508922

Ägarbyte

Datum för ägarbyte

År	Månad	Dag	Nya ägarens person-/organisationsnummer
2023	09	27	970705 0655

Nya ägarens namn (Var vänlig texta.)

Adress (Adressändring anmäls ej här.)

Postnummer: 70364

Postort

Telefonnummer (inkl. riktnummer)

Avställning eller påställning i samband med ägarbyte

Avställning **(Avställningen gäller från och med den dag en fullständig anmälan kommer till Transportstyrelsen, inte från angiven ägarbytesdag.)**

Påställning (För att kunna göra en påställning måste du ha tecknat en trafikförsäkring för fordonet.)

År Månad Dag

Avregistrering

Skrotning med skrotningsintyg (Särskilt skrotningsintyg måste bifogas.)

Skrotning utan intyg

Export

Ej reg. plikt

Övrig anmälan

TRANSPORTSTYRELSEN

Ankom 2023 -09- 28

Nuvarande ägare

Persson, Jimmy Mattias

Personbil

Saab 9-5 Linearsport Sp-

Underskrifter

Nuvarande ägare

Ny ägare vid ägarbyte

V-002

Namnteckningar ägarbytet 2023-09-27

Ny ägare vid ägarbyte

V.002

Shikri Barsoms namnteckning på hans två senaste passansökningar

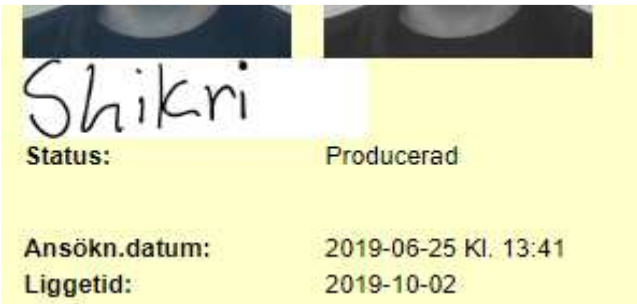

Nuvarande ägare

Persson, Jimmy Mattias

Personbil

Underskrifter

Nuvarande ägare

Jimmy Persson namnteckning på hans senaste passansökan

Status:	Producerad
Ansökn.datum:	2024-01-24 Kl. 14:09
Liggetid:	2024-04-30

Polisen

PM

Angående Örebro Taxi Vift

Signerad av

Signerad datum

Enhet	Diarienr
Region Bergslagen, Brottssamordning 1 Rgn Bergslagen	5000-K1567281-23

Uppgiftslämnare	Datum	Tid
Gustafsson, Gert	2023-12-21	08:22

Beslag verkställt	Material för analys
Nej	Nej

Mottaget	Mottaget datum	Tid

Sätt på vilket uppgift lämnats

Upprättad av
Gert Gustafsson

Uppgiften avser
Omständigheter angående vilket taxibolag som anlitades för resan från Örebro till Stockholm tur och retur

Uppgift

Under överlämning av ärendet till vår arbetsgrupp framkom det att taxiresan mellan Örebro och Stockholm tur och retur, hade genomförts med ett taxiföretag som hette något som började på V.

En snabb sökning på Google visade att det enbart fanns ett taxiföretag som hade ett namn som började på V och det var Örebro Taxi Vift.
En kontakt togs med företaget 2023-12-19 via det telefonnummer som fanns på deras hemsida 019-57 57 57. Den som svarade hänvisade till ägaren av företaget som hette JAMAL Abdullah Mohammad och gick att nå på telefonnummer 072-223 09 89.

Jag Gert Gustafsson ringde upp Jamal och framförde önskemål om att få reda på om hans taxiföretag hade utfört körningen och om det fanns någon kamera inne i kupén.

Jamal sa att de inte hade några kameror igång i taxibilarna och han skulle kolla upp vilka körningar som gjorts runt 2023-12-13. Jamal skulle återkomma om han hittade någon körning och även i så fall meddela om vilken chaufför som haft körningen.

Jamal återkom 2023-12-20 och berättade att han hittat en körning natten mellan 2023-12-12 - 2023-12-13. Chauffören hette AHMED Amin och gick att nå på telefon 076-565 99 90. Ahmed arbetar natt, så det fungerar bäst att ringa till honom lite senare på eftermiddagen.

Polisen

PM

kontroll betalstationer och ATK pb YEX052

Signerad av

Signerad datum

Enhet	Diarienr
Region Bergslagen, Brottssamordning 1 Rgn Bergslagen	5000-K1567281-23

Uppgiftslämnare	Datum	Tid
Nyqvist, Mikael	2024-03-04	12:58

Beslag verkställt	Material för analys
Nej	Nej

Mottaget	Mottaget datum	Tid

Sätt på vilket uppgift lämnats

Upprättad av
Mikael Nyqvist

Uppgiften avser

Uppgift
Den taxi som företog körning Örebro-Stockholm-Örebro 2023-12-12 -- 13 har registreringsnummer YEX052.

Kontroll har gjorts om aktuellt fordon passerat någon betalstation eller automatisk trafiksäkerhetskamera under denna tid.

Transportstyrelsen har meddelat att fordonet inte passerat någon betalstation aktuell tid.

Polisens ATK-sektion i Kiruna (automatisk trafiksäkerhetskamera) har gett besked att efterfrågat registreringsnummer inte är inregistrerat aktuell tid.

Polisen

Hundinsats

Husrannsakan Örnsköldsgatan 79

Signerad av

Signerad datum

Enhet	Diarienr
Region Bergslagen, Brottssamordning 1 Rgn Bergslagen	5000-K1567281-23

Uppgiftslämnare	Datum	Tid
Eriksson, Emil	2024-02-28	13:41

Beslag verkställt	Material för analys
Nej	Nej

Mottaget	Mottaget datum	Tid

Sätt på vilket uppgift lämnats

Upprättad av
Emil Eriksson

Uppgiften avser

Uppgift
Jag arbetar som hundförare och åkte för dagen i 23-9780. Jag åkte till Örnsköldsgatan 79 i Örebro för att genomföra en husrannsakan där flera kollegor redan var på plats. Min hund är en patrullhund med tillägg narkotika-, vapen- och sedelsök.

Aktuell lägenhet är uppbyggd i två våningar. Det övre våningsplanet består av en hall, toalett, tre sovrum och en walk-in closet. Det undre våningsplanet består av ett vardagsrum, en hall, kök, toalett och en skrubb som såg ut att användas som skafferi. Ett källarförråd och ett utomhusförråd tillhör också lägenheten.

Jag och min hund började att söka övervåningen. I hallen, toaletten och sovrummet som tillsynes används av systern visar hunden inga särskilda intressen. Inte heller i det sovrum där det var två enkelsängar.

När vi kommer in i sovrummet som består av en byrå, en bredare säng och två datorer så trycker hunden in hela sitt huvud mellan madrasserna i sängen. Jag lyfter på madrassen och hittar flertalet brev och en mobiltelefon. Hunden fortsätter söka vidare och stannar upp vid den vita byråns övre högra hörn. Där ökar hundens sök-frekvens vilket tyder på att han känner något intressant. Hunden kommer inte åt hela byrån då det är trångt. Hunden söker det han kommer åt och sedan söker vi vidare.

Direkt när vi kommer in i walk-in closet så intresserar sig hunden till höger vid jackorna som hänger på galgar. Där ökar hundens sök-frekvens återigen. Han söker in bland jackorna och är högt med nosen. Vi söker vidare inne i garderoben men hunden går tillbaka till platsen vid jackorna men verkar inte komma åt det han intresserar sig för. I övrigt så intresserar sig inte hunden på några ytterligare ställen på övervåningen.

På nedervåningen så intresserar sig inte hunden på något särskilt ställe. Inte heller i förråden.

När jag är klar med hundens sök så meddelar jag vart hunden varit extra intresserad. Ovanpå den vita byrån i sovrummet anträffas misstänkt kokain i en trälåda. Det är det området där hunden var extra intresserad men som han inte kom åt.
Inne i walk-in closet så hittas det kontanter i två jackor. Kontanterna hittas ovan noshöjd precis där hunden var särskilt intresserad.

I tjänsten,

PA E.Eriksson
Hundförare Örebro.

Polisen

PM

HusrannsakansPM Örnsköldsgatan 79, Örebro

Signerad av

Signerad datum

Enhet	Diarienr
Region Bergslagen, Brottssamordning 1 Rgn Bergslagen	5000-K1567281-23

Uppgiftslämnare	Datum	Tid
Järvelä, Felix	2024-02-28	14:43

Beslag verkställt	Material för analys
Nej	Nej

Mottaget	Mottaget datum	Tid

Sätt på vilket uppgift lämnats

Upprättad av
Felix Järvelä

Involverade personer	Personnummer/Orgnr	Roll
Hanna, Marcos Josef		Berörd person

Uppgiften avser

Uppgift

INLEDNING
Patrull knackar på Örnsköldsgatan 79, LGH 1001, Örebro. Syftet med att knacka på är att söka efter Marcos Hanna. Marcos Hanna öppnar lägenhetsdörren och går in i lägenheten.

OMSTÄNDIGHETER
Pa Jonatan Bååt tar ett beslut om att ta ett beslut om husrannsakan i fara dröjsmål personell och då att säkra Marcos Hanna. Marcos säkras i ett sovrum på övervåningen och frihetsberövas då han är anhållen i sin utevaro i NEPU.

Patrullen för honom till 23-9140 och fryser läget och inväntar nya direktiv. Åklagare Elise Andersson beslutar om Reell husrannsakan och då med syfte att eftersöka mobiltelefon, airpods samt vapen. Patrull 23-1750 samt hundpatrull 23-9780 ansluter för att genomföra husrannsakan.

När husrannsakan genomförs uppdagas det misstanke om ny brottslighet, detta renderar i 5000-K250903-24.

BESLAG 2024-5000-BG24392.
2024-5000-BG24392-1 Mobiltelefon Apple, Anträffades under madrass i ett rum på övervåningen, rummet längst in till höger.
2024-5000-BG24392-2 Apple Airpods, fodral med 2 hörlurar. Låg på byrån i rummet där misstänkt anträffades.
2024-5000-BG24392-3 Apple Airpods, fodral med 1 hörlur. Anträffades på fönsterbrädan i det rum
där misstänkt befann sig.
2024-5000-BG24392-4 3 st Sim-kort.
2024-5000-BG24392-5 Mobiltelefon Samsung. Anträffades i en handväska i garderoben på övervåningen.
2024-5000-BG24392-6 Mobiltelefon Apple, Anträffades i en byrå i garderoben på övervåningen.

BOSTADEN
Örnsköldsgatan 79, LGH 1001, Örebro. Det är en lägenhet som är belägen i två våningar. Entrédörren är beläget på en våning upp i trapphuset.
På adressen är det 6 personer skrivna. Randa Jamil Hanna, Marcos Josef Hanna, Georges

Karmo Hanna, Matias Romeo Hanna, Sandra Petra Hanna samt Carlos Karim Hanna.
Hemma på adressen är Carlos Karim Hanna, Marcos Josef Hanna samt Sandra Petra Hanna.

På övervåningen är det ett badrum direkt till vänster. Rakt fram ett sovrum som verkar tillhöra Sandra Hanna då hon sitter därinne och genomför ett Zoomsamtal och befinner sig där initialt vid husrannsakan. Till höger är det en liten hall och i den hallen finns det två sovrum. Det sovrummet längst bort i hallen tillhör Carlos Hanna. Sovrummet till höger om det rummet tillhör Marcos Hanna.

På nedervåningen som är beläget på marknivå. Det finns ett vardagsrum direkt till höger när man kommer ned från trappen. Till vänster om trappen finns det ett kök och en toalett samt ett skafferi. Allt binds samma med en hall.

Till adressen fanns det ett förråd som var uppmärkt 79-101. Det var beläget entréplan i trapphuset.

I tjänsten Pa Felix Järvelä

Polisen

Förhör

1

Signerat av

Signerat datum

Enhet	Diarienr
Region Bergslagen, Brottssamordning 1 Rgn Bergslagen	5000-K1567281-23

Hörd person	Personnummer
Sellberg, Nidaa Jabbar	

Den hörde är	ID Styrkt	Sätt	Ställning till misstänkt - målsägande - vittne
Annan	Ja	Via PMF	

Tolk	Språk

Ytterligare information om anledning till förhör	Underrättad om misstanke
Höres beträffande vem som hyr lägenhet på Gjutaregatan 9 B, lgh 1001 (första våning och lägenhet till vänster) i Örebro.	

Underrättad om 12 § FUK	Underrättad om rätt till försvarare	Godtar den försvarare som rätten förordnar	Försvarare/ombud närvarande

Försvarare/ombud önskas

Förhörsledare	Förhörsdatum	Förhör påbörjat	Förhör avslutat
Ronnie Stensson	2023-12-29	09:55	10:07

Förhörsplats	Typ av förhör	Förhörssätt
Gjutaregatan 9, Örebro	RB 23:6	

Förhörsvittne	Utskrivet av
	RS

Involverad personal	Funktion
Leif Lexon	Biträdande förhörsledare

Berättelse

Förhöret spelas in men skrivs ut som en sammanfattning.

Nidaa informeras om anledningen till förhöret.

Förhörsledaren frågar Nidaa vem som hyr lägenhet 1001, i porten till 9 B på Gjutaregatan i Örebro, av henne.

Nidaa uppger att hon satt ut annons på Facebook och Blocket och då har personen hört av sig och vill hyra.

Förhörsledaren frågar Nidaa vem som hyr lägenheten av henne nu.

Nidaa uppger en kille.

Förhörsledaren frågar Nidaa vad han heter.

Nidaa uppger att hon har hans namn.

Förhörsledaren delger Nidaa att han är intresserad av hans namn och vill veta vad han heter.

Nidaa går iväg och hämtar hyreskontraktet.

På ett kontrakt står det skrivet att det är Marcos Hanna. (se bifogad bild)

Förhörsledaren frågar Nidaa om det är Marcos Hanna.

Nidaa uppger att det är det.

Biträdande förhörsledare frågar Nidaa om när han började hyra lägenheten.

Nidaa uppger att det är exakt en och en halv månad sen.

Förhörsledaren frågar Nidaa om det är han som har betalat hyran också.

Nidaa uppger att det är det.

Biträdande förhörsledare delger Nidaa att det står 1/ 11 2023 på kontraktet.

Nidaa svarar mm.

Förhörsledaren frågar Nidaa om han bor själv i lägenheten.

Nidaa uppger att det har varit en kille med honom men hon vet inte. Hon kan inte kontrollera honom så.

Förhörsledaren frågar Nidaa om det är något speciellt eller något som hon har reagerat på.

Nidaa uppger att det inte är det. Hon bara hyr ut lägenheten.

Förhörsledaren frågar Nidaa om han betalar via faktura eller kontant till henne.

Nidaa uppger att han betalat kontant för en gång, men hon har talat om för honom att han måste betala med Swish eller in på hennes konto, då hon måste fixa till Skatteverket. Hon är jättenoggrann med Skatteverket.

Biträdande förhörsledare frågar Nidaa om han har betalat hyra för december också.

Nidaa uppger att han inte har gjort det.

Förhörsledaren frågar Nidaa om han bara har betalat en gång hittills.

Nidaa uppger att det bara är en gång.

Biträdande förhörsledare frågar Nidaa hur mycket pengar han betalade till henne då.

Nidaa uppger att hon hyr ut lägenheterna på nedre plan för 8 500 kr och på övre våningen för 8 000 kr.

Nidaa uppger att ibland vill de även betala elen också. Det är 500 kr.

Biträdande förhörsledare frågar Nidaa om han har betalat henne 8 500 kr för lägenheten.

Nidaa uppger att han betalat plus 500 kr för elen.

Biträdande förhörsledare frågar Nidaa om han betalat 9 000 kr.

Nidaa svarar ja, i kontanter.

Biträdande förhörsledare frågar Nidaa om hon har märkt om det har varit "spring" till lägenheten.

Nidaa uppger att hon inte sett något. Hon har legat på sjukhuset i en månad.

Biträdande förhörsledare frågar Nidaa om de kameror som sitter utanför på väggen, om det blir någon inspelning.

Nidaa uppger att hon inte använder det mycket, för att hyresgästerna har fönster.

Biträdande förhörsledare frågar Nidaa om hon spelar in något och det lagras någonstans.

Nidaa frågar biträdande förhörsledare om han kan kolla.

Nidaa hämtar sin mobiltelefon för att visa.

Förhörsledaren frågar Nidaa om hon aktivt har sparat något/ film.

Nidaa uppger att hon inte vet hur man gör.

Nidaa visar sin app för övervakningskamera.

Förhörsledaren och biträdande förhörsledare kontrollerar i appen men ser ingen inspelning från den 13 december.

Förhörsledaren frågar Nidaa om det bara är hennes kameror.

Nidaa uppger att det är bara dom.

Nidaa uppger att hon har frågat Polisen om hon kan sätta upp sina kameror och fått svaret att det inte var någon fara.

Biträdande förhörsledare frågar Nidaa om hon bara har träffat hyresgästen när de skrev kontrakt och när han betalade.

Nidaa uppger att han kom till henne och lämnade pengarna.

Biträdande förhörsledare frågar Nidaa om han var en svensk eller utländsk man.

Nidaa uppger att han hon tror han var från Syrien eller Libanon.

Förhöret avslutas.

Bilaga

Hyreskontrakt

Bilaga till Förhör 2023-12-29 09:55, diarienr 5000-K1567281-23

Beskrivning

Upprättat hyreskontrakt.

Marcos Hanna
0303186357

Jag hyr lägenheten ifrån Nida

Ägare Nidaa jabbar Sellberg

Jag godkänner detta

Nidaa jabbar Sellberg
Person nr 690105-4566

Nidaa Sellberg
11/23

Marcos Hanna

Bilaga

SMS konversation

Bilaga till Förhör 2023-12-29 09:55, diarienr 5000-K1567281-23

Beskrivning

Mellan hyresgäst och hyresvärd.

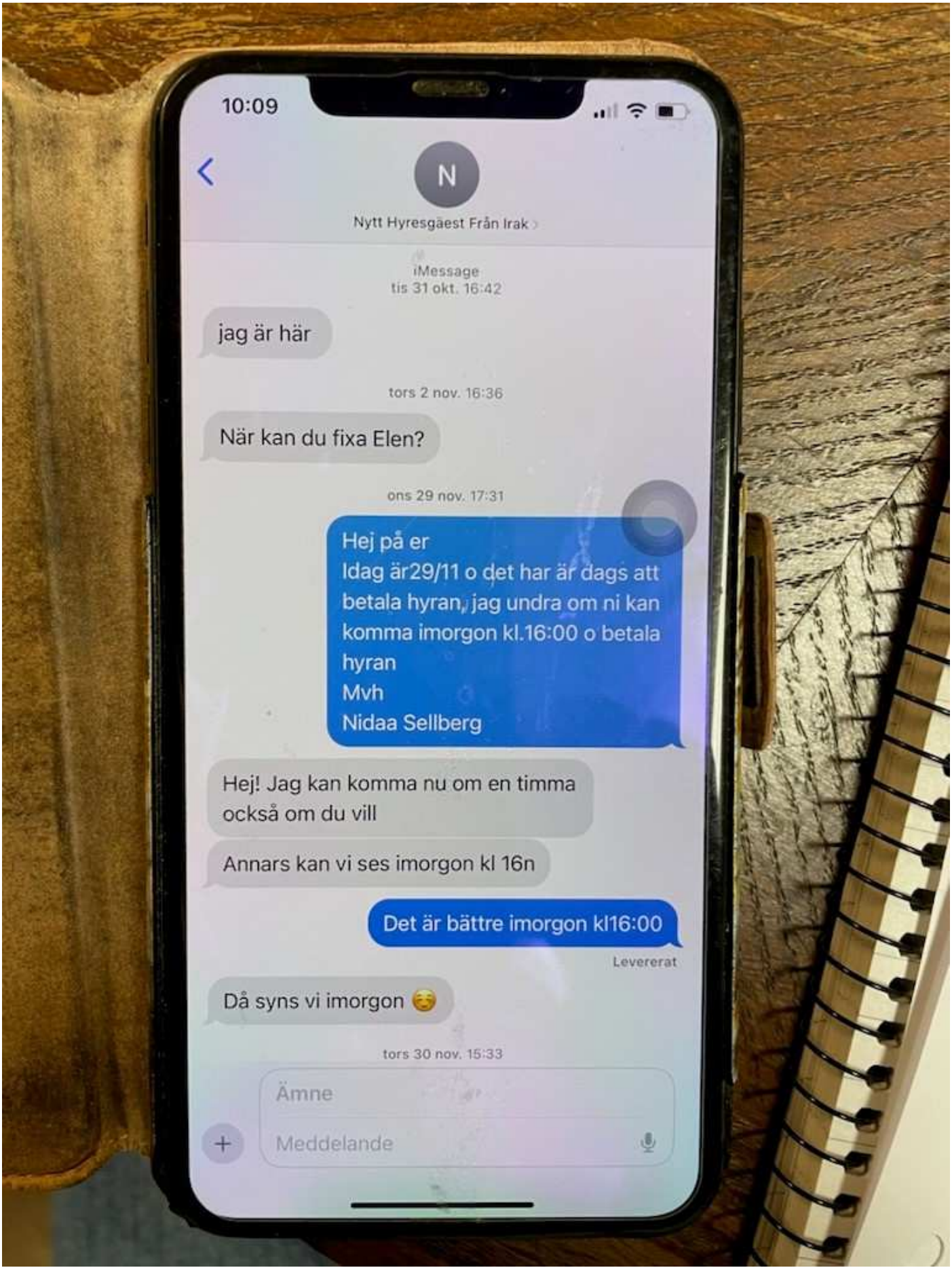
10:09
N
Nytt Hyresgäest Från Irak
iMessage
tis 31 okt. 16:42
jag är här
tors 2 nov. 16:36
När kan du fixa Elen?
ons 29 nov. 17:31
Hej på er
Idag är29/11 o det har är dags att betala hyran, jag undra om ni kan komma imorgon kl.16:00 o betala hyran
Mvh
Nidaa Sellberg
Hej! Jag kan komma nu om en timma också om du vill
Annars kan vi ses imorgon kl 16n
Det är bättre imorgon kl16:00
Levererat
Då syns vi imorgon 😊
tors 30 nov. 15:33
Ämne
Meddelande

Bilaga

SMS konversation

Bilaga till Förhör 2023-12-29 09:55, diarienr 5000-K1567281-23

Beskrivning

Mellan hyresgäst och hyresvärd.

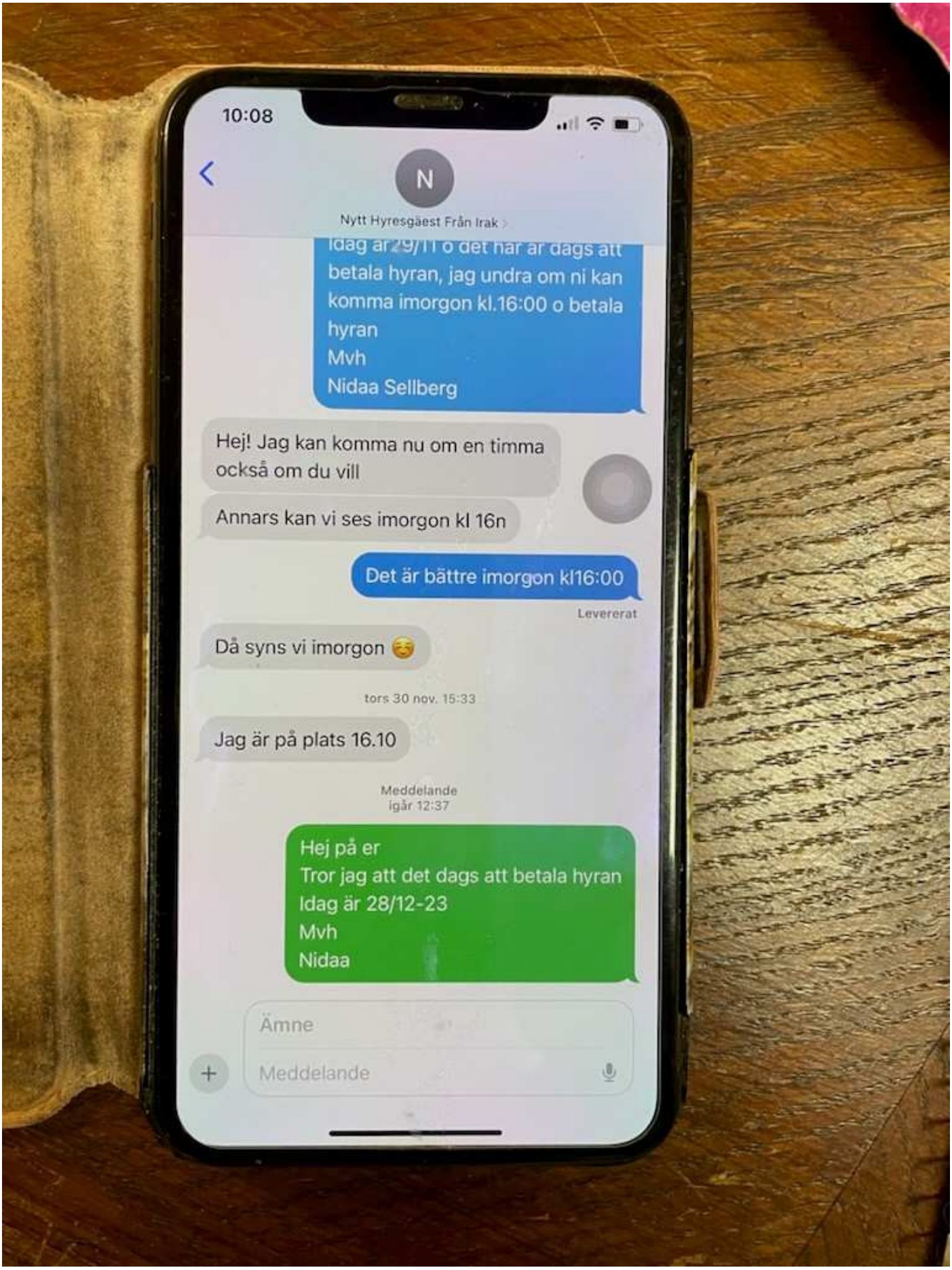
10:08
N
Nytt Hyresgäest Från Irak
Idag är 29/11 o det har är dags att betala hyran, jag undra om ni kan komma imorgon kl.16:00 o betala hyran
Mvh
Nidaa Sellberg
Hej! Jag kan komma nu om en timma också om du vill
Annars kan vi ses imorgon kl 16n
Det är bättre imorgon kl16:00
Levererat
Då syns vi imorgon
tors 30 nov. 15:33
Jag är på plats 16.10
Meddelande
igår 12:37
Hej på er
Tror jag att det dags att betala hyran
Idag är 28/12-23
Mvh
Nidaa
Ämne
Meddelande

Polisen

Förhör

2

Signerat av

Signerat datum

Enhet	Diarienr
Region Bergslagen, Brottssamordning 1 Rgn Bergslagen	5000-K1567281-23

Hörd person	Personnummer
Sellberg, Nidaa Jabbar	

Den hörde är	ID Styrkt	Sätt	Ställning till misstänkt - målsägande - vittne
Annan	Ja	Känd av insp R Stensson	

Tolk	Språk

Ytterligare information om anledning till förhör	Underrättad om misstanke
Angående uthyrning av lägenhet.	

Underrättad om 12 § FUK	Underrättad om rätt till försvarare	Godtar den försvarare som rätten förordnar	Försvarare/ombud närvarande

Försvarare/ombud önskas

Förhörsledare	Förhörsdatum	Förhör påbörjat	Förhör avslutat
Ronnie Stensson	2024-01-11	12:38	12:45

Förhörsplats	Typ av förhör	Förhörssätt
Gjutaregatan 9, Örebro	RB 23:6	

Förhörsvittne	Utskrivet av
	RS

Involverad personal	Funktion
Leif Lexon	Biträdande förhörsledare

Berättelse

Nidaa informeras om anledningen till förhöret.

Nidaa uppger att lägenheten stått tom i flera månader innan hon hyrde ut till den nuvarande hyresgäst Marcos.

Förhörsledaren frågar Nidaa om vem som hyrde lägenheten innan nuvarande Marcos.

Nidaa uppger att hon inte kommer ihåg.

Förhörsledaren frågar Nidaa om en Perry har hyrt den aktuella lägenheten.

Nidaa uppger att det stämmer. Hon vet inte när det var.

Nidaa uppger att hon fick polishjälp för att bli av med honom.

Förhörsledaren frågar Nidaa om det är någon ytterligare som hyrt den aktuella lägenheten, mellan Perry och den nuvarande Marcos.

Nidaa uppger att det har det. Det var en Abdalla Hajoj som bodde där ett tag, men han har flyttat till Göteborg. Hon vet inte när det var.

Uppläst och godkänt.

Polisen

Förhör

Förhör 3

Signerat av

Signerat datum

Enhet	Diarienr
Region Bergslagen, Brottssamordning 1 Rgn Bergslagen	5000-K1567281-23

Hörd person	Personnummer
Sellberg, Nidaa Jabbar	

Den hörde är	ID Styrkt	Sätt	Ställning till misstänkt - målsägande - vittne
Vittne	Ja	Tidigare känd av insp R Stensson	

Tolk	Språk

Anledning till förhör / Misstankar som misstänkt har underrättats om	Underrättad om misstanke
Mord, Förberedelse till	

Ytterligare information om anledning till förhör
Uppgifter/ iakttagelser av hyresgästen Marcos Hanna i lgh 1001 på Gjutaregatan 9 i Örebro.

Underrättad om 12 § FUK	Underrättad om rätt till försvarare	Godtar den försvarare som rätten förordnar	Försvarare/ombud närvarande

Försvarare/ombud önskas

Förhörsledare	Förhörsdatum	Förhör påbörjat	Förhör avslutat
Ronnie Stensson	2024-04-10	13:32	12:46

Förhörsplats	Typ av förhör	Förhörssätt
Gjutaregatan 9, Örebro	RB 23:6	Ljudbandsförhör

Förhörsvittne	Utskrivet av

Berättelse

Förhöret inspelat på ljudband men utskrivet i form av sammanfattning.

Nidaa informeras om anledningen till förhöret, komplettering till tidigare förhör.

Förhörsledaren frågar Nidaa om vem/vilka som får parkera på p-platserna utanför fastigheten på Gjutaregatan 9 i Örebro.

Nidaa uppger att det är hyresgästerna, inga andra.

Förhörsledaren frågar Nidaa om de som hyr lägenheter får betala extra för en p-plats.

Nidaa uppger att om man hyr garage så får man betala 700 kr men p-platserna är fritt för hyresgästerna.

Förhörsledaren frågar Nidaa om hon kommer ihåg när hon la ut annons på lägenheten, för att hyra ut den.

Nidaa uppger att det var på Facebook.

Förhörsledaren frågar Nidaa om hon kommer ihåg när det var i tid.

Nidaa uppger att hon inte kommer ihåg.

Förhörsledaren delger Nidaa att han själv hade varit och filmat i lägenheten den 18 oktober 2023, kan det stämma?

Nidaa uppger att hon inte kommer ihåg.

Förhörsledaren frågar Nidaa om han inte hyrde lägenheten från den 1 november 2023?

Nidaa uppger att han inte har lämnat tillbaka nycklarna och inte betalat hyran heller.

Förhörsledaren frågar Nidaa om han bara betalat den första hyran.

Nidaa svarar ja.

Förhörsledaren frågar Nidaa hur han betalade den första hyran, med kort eller faktura?

Nidaa uppger att han betalade kontant.

Nidaa uppger att han inte ville ha något kontrakt men hon tvingade honom att skriva.

Förhörsledaren frågar Nidaa om det kan stämma att hon någon gång i oktober la ut annons på lägenheten, eller var det tidigare än då?

Nidaa svarar nej, när hon kom hem hade han försvunnit. Hon hittade honom inte. Han hade inte betalat hyran då, sista månaden.

Förhörsledaren delger Nidaa att han var och tittade på lägenheten innan de kom överens om att han skulle hyra lägenheten.

Nidaa uppger att hon inte kommer ihåg.

Nidaa uppger att hon tror att han var och kollade på lägenheten. Alla nya hyresgäster måste komma och kolla på lägenhet.

Förhörsledaren delger Nidaa att han hade en film när han gick runt i lägenheten, som då var tom, från den 18 oktober 2023.

Nidaa svarar jaha. Hon brukar sätta ut bilder på lägenhet i Facebook, så folk som vill hyra kan kolla på lägenhet.

Förhörsledaren frågar Nidaa om hon kommer ihåg när han var och tittade på lägenheten.

Nidaa uppger att hon inte kommer ihåg.

Förhörsledaren frågar Nidaa om han var själv eller så...

Nidaa uppger att han var med en annan kille, alltid tillsammans. Det var ingen släkt till honom. Han var längre och hade ljust hår, inte som honom. Det var helt skillnad, men hon har inte frågat om de har samma familj. Det är inte hennes problem.

Förhörsledaren frågar Nidaa om hon bara la ut lägenheten på Facebook.

Nidaa svarar ja.

Förhörsledaren frågar Nidaa om han svarade henne via Facebook.

Nidaa svarar nej, han svarade inte via Facebook. Hennes kompis dotter hjälpte henne att lägga ut lägenheten på Facebook, hon är själv inte så duktig på det. De bokade tid och fick sedan komma.

Förhörsledaren delger Nidaa att hon tidigare visade ett kontrakt som då gällde fr o m 1 november 2023, sen hände det här ungefär i mitten av december, men efter det har han varit till lägenheten?

Nidaa svarar nej.

Nidaa uppger att hon bor här (i källaren på fastigheten) så hon kan inte se vilka som kommer och går utanför. Hon har inga fönster att kolla i.

Förhörsledaren frågar Nidaa om det bara är en gång som han betalat hyran.

Nidaa uppger att hon tror det, kommer inte ihåg.

Förhörsledaren frågar Nidaa om det var han som hon fick namnet på som också betalade för lägenheten.

Nidaa svarar ja, det var han som betalade.

Nidaa uppger att hon inte förstår varför den där lägenheten ger massor med problem. Varje hyresgäst blir det problem.

Förhörsledaren frågar Nidaa om när de hyr lägenhet, har de något vindsförråd då?

Nidaa uppger att de har nyckel till förråden, varje hyresgäst. Det finns flera förråd och hyresgästen får själv välja vilket förråd de tar.

Förhörsledaren frågar Nidaa om man har tillträde till något ytterligare utrymme som hyresgäst? Har man bara lägenheten och möjligen ett vindsförråd?

Nidaa svarar ja, precis.

Förhörsledaren frågar Nidaa om han har förstått henne rätt, om man ska ha ett vindsförråd så får man ta ett som är ledigt?

Nidaa svarar ja, alla hyresgäster har en plats på vinden.

Förhörsledaren frågar Nidaa vad länge lägenheten stod tom innan han kom till lägenheten.

Nidaa uppger att hon inte kommer ihåg.

Förhörsledaren frågar Nidaa om han fick 3 nycklar till lägenheten.

Nidaa uppger att det var en till första dörren (entrédörren), en till vinden och en till lägenheten.

Förhörsledaren frågar Nidaa om det är olika nycklar till ytterdörr, lägenhet och vind?

Nidaa svarar ja, precis.

Nidaa uppger att alla hyresgäster har de 3 nycklarna.

Förhörsledaren frågar Nidaa om hon har reservnycklar till lägenheterna.

Nidaa svarar reserv?

Förhörsledaren frågar Nidaa om hon har fler nycklar till lägenheterna.

Nidaa svarar nej. Hon har en nyckel som de som bodde där har. De flyttade sen utan att säga till henne.

Nidaa uppger att igår var det 3 säljare med mäklare som kom till huset, men de kunde inte titta in i den aktuella lägenheten. Hon har inga nycklar.

Förhörsledaren delger Nidaa att hon tidigare sagt att hon legat på sjukhus i en månad.

Nidaa uppger att hon legat en månad. Hon kan inte gå utan kryckan.

Förhörsledaren frågar Nidaa om det var medans hon låg på sjukhus som han flyttade in.

Nidaa uppger att hon tror det var tomt då.

Förhörsledaren frågar Nidaa om hon märkte av honom någonting när han bodde där.

Nidaa svarar nej, hon såg honom aldrig.

Nidaa uppger att hennes kompis ibland kommer och handlar åt henne. Han träffade dem. Men sen sa han att han inte såg något ljus inne i lägenheten och träffade ingen. Hon förstod då att det var problem. Hon har hans grejer i en väska. Det finns också kokain.

Förhörsledaren frågar Nidaa om hon var hemma den 13 – 14 december 2023.

Nidaa uppger att hon var hemma, men hon kunde inte kolla på dem.

Nidaa uppger att han inte har hämtat sina möbler heller. Han har inte betalat hyra eller sagt upp lägenheten. Han har bara försvunnit.

Förhörsledaren frågar Nidaa om möblerna är kvar där.

Nidaa svarar ja.

Förhörsledaren frågar Nidaa hur en uppsägning skulle ha gått till, bara muntlig eller?

Nidaa uppger att de måste skriva och sen är det 3 månader.

Förhörsledaren frågar Nidaa om han inte har skrivit något till henne?

Nidaa svarar nej, han bara försvann.

Förhörsledaren frågar Nidaa om man hyr av henne så är det en lägenhet och ett vindsförråd, inget mer?

Nidaa uppger att det är det som ingår.

Förhörsledaren frågar Nidaa om parkeringen också ingår.

Nidaa svarar ja, självklart.

Förhöret avslutas.

Polisen

Förhör

nycklarna

Signerat av

Signerat datum

Enhet	Diarienr
Region Bergslagen, Brottssamordning 1 Rgn Bergslagen	5000-K1567281-23

Hörd person	Personnummer
Sellberg, Nidaa Jabbar	

Den hörde är	ID Styrkt	Ställning till misstänkt - målsägande - vittne
Vittne	Nej	

Tolk	Språk

Anledning till förhör / Misstankar som misstänkt har underrättats om	Underrättad om misstanke
Mord, Förberedelse till	

Ytterligare information om anledning till förhör
Identifiering av nyckel

Underrättad om 12 § FUK	Underrättad om rätt till försvarare	Godtar den försvarare som rätten förordnar	Försvarare/ombud närvarande

Försvarare/ombud önskas

Förhörsledare	Förhörsdatum	Förhör påbörjat	Förhör avslutat
Mikael Nyqvist	2024-05-08	09:25	09:30

Förhörsplats	Typ av förhör	Förhörssätt
Den hördas bostad	RB 23:6	

Förhörsvittne	Utskrivet av

Involverad personal	Funktion
Jonas Ottner	Biträdande förhörsledare

Berättelse

Nidaa Sellberg förevisas nycklar i beslag 2023-5000-BG144469-28 som är tre nycklar på ring.

Nidaa uppger att det är de nycklar som hon lämnade ut till hyresgästen som hyrde lägenhet 1001 hösten 2023. Nidaa har inte haft aktuell lägenhet uthyrd sedan polisen gjorde tillslag där 14 december 2023, hon har inte kunnat det p.g.a. att hon inte haft nycklarna till lägenheten.

Nidaa gör anspråk på nycklarna.

Förhöret återgivet och godkänt.

Polisen

PM

Obetald hyra Gjutaregatan 9

Signerad av

Signerad datum

Enhet	Diarienr
Region Bergslagen, Brottssamordning 1 Rgn Bergslagen	5000-K1567281-23

Uppgiftslämnare	Datum	Tid
Stensson, Ronnie	2024-01-05	09:38

Beslag verkställt	Material för analys
Nej	Nej

Mottaget	Mottaget datum	Tid

Sätt på vilket uppgift lämnats

Upprättad av
Ronnie Stensson

Uppgiften avser
Kontakt med fastighetsägaren till Gjutaregatan 9 i Örebro (Nidaa Sellberg)

Uppgift

2024-01-05, kl 09:38 togs kontakt med fastighetsägaren till Gjutaregatan 9 i Örebro.

Fastighetsägaren Nidaa Sellberg uppgav att hon inte fått någon hyra betald för december månad. Hon var orolig och ville därför ha Polisens hjälp att undersöka lägenheten. Jag lovade att vi skulle återkomma i den frågan på måndagen den 8 januari.

Fastighetsägaren Nidaa Sellberg hade inte sett till hyresgästen.

Hyresgästen hade lämnat ett tel.nr 070-031 62 09 till henne där hon har haft kontakt med honom via SMS. Sista kontakten med SMS var 2023-11-30, kl 15:33.

Polisen

Förhör

Signerat av

Signerat datum

Enhet	Diarienr
Region Bergslagen, Brottssamordning 1 Rgn Bergslagen	5000-K1567281-23

Hörd person	Personnummer
Burelius, Lucas	

Den hörde är	ID Styrkt	Sätt	Ställning till misstänkt - målsägande - vittne
Vittne	Ja	Egna uppgifter	

Tolk	Språk

Ytterligare information om anledning till förhör	Underrättad om misstanke
Höres beträffande sina kontakter med en av de misstänkta.	

Underrättad om 12 § FUK	Underrättad om rätt till försvarare	Godtar den försvarare som rätten förordnar	Försvarare/ombud närvarande

Försvarare/ombud önskas

Förhörsledare	Förhörsdatum	Förhör påbörjat	Förhör avslutat
Ronnie Stensson	2024-01-04	14:46	14:49

Förhörsplats	Typ av förhör	Förhörssätt
	RB 23:6	Telefonförhör

Förhörsvittne	Utskrivet av
	RS

Berättelse

Vid kontakt med Lucas för inplanering av förhör så framkommer att han inte vill medverka i något förhör.

Lucas uppger att han inte tänker medverka i något förhör.

Lucas uppger att han inte vill medverka då han anser att det finns en säkerhetsrisk med det och att han inte kan tillföra utredningen något. Allt han vet har han sagt till Elias mamma.

Uppläst och godkänt.

Polisen

PM

Medverkan i förhör.

Signerad av

Signerad datum

Enhet	Diarienr
Region Bergslagen, Brottssamordning 1 Rgn Bergslagen	5000-K1567281-23

Uppgiftslämnare	Datum	Tid
Stensson, Ronnie	2024-01-05	13:52

Beslag verkställt	Material för analys
Nej	Nej

Mottaget	Mottaget datum	Tid

Sätt på vilket uppgift lämnats

Upprättad av
Ronnie Stensson

Uppgiften avser
Medverkan i förhör

Uppgift
2024-01-05, kl 13:52 togs kontakt med Lucas angående vittnesplikt. Han framförde åter igen att han inte tänker medverka i något förhör och att han inte har något som kan tillföra utredningen något. Om han kommer att tvingas till förhör så kommer han i alla fall inte säga något mer än "Ingen kommentar".

Lucas uppger att han känner till att Elias mamma har/ kommer att flytta till ett ställe som hon inte får säga med anledning av detta. Han tänker inte leva med skyddad identitet, vill inte det, för att någon annan har gjort något. Han vill inte leva under hot eller ha sin familj på skyddad adress för detta. Med anledning av detta så tänker han inte medverka i något förhör. Lucas förstår inte att Polisen tänker tvinga honom när även Polisen vet att detta är farliga personer och hur farlig situationen kan bli för honom om han vittnar mot dessa personer.

Polisen

Förhör

Signerat av
Mikael Nyqvist

Signerat datum
2024-01-31 13:27

Enhet
Region Bergslagen, Brottssamordning 1 Rgn Bergslagen

Diarienr
5000-K1567281-23

Hörd person			Personnummer
Åhlin, Didrik			
Den hörde är	ID Styrkt	Ställning till misstänkt - målsägande - vittne	
Vittne	Nej		
Tolk		Språk	

Anledning till förhör / Misstankar som misstänkt har underrättats om	Underrättad om misstanke
Mord, Förberedelse till	
Anledning till förhör / Misstankar som misstänkt har underrättats om	Underrättad om misstanke
Grovt vapenbrott, Fullbordat	
Ytterligare information om anledning till förhör	
Försäljning av personbilen UXC 309	

Underrättad om 12 § FUK	Underrättad om rätt till försvarare	Godtar den försvarare som rätten förordnar	Försvarare/ombud närvarande
Försvarare/ombud önskas			

Förhörsledare	Förhörsdatum	Förhör påbörjat	Förhör avslutat
Mikael Nyqvist	2024-01-31	13:18	13:10
Förhörsplats	Typ av förhör	Förhörssätt	
	RB 23:6	Telefonförhör	
Förhörsvittne	Utskrivet av		

Berättelse

Didrik Åhlin informeras om anledningen till förhöret.

Didrik äger och driver bilfirman Åhlin Bil KB i Bromma. Han sålde aktuell bil UXC 309, en svart SAAB 9-5 till en kund 2017. 2023 kom samma kund tillbaka och köpte en annan SAAB av Didrik. Didrik tog då UXC 309 i inbyte, bilen värderades till 1 000-1 500 kr i inbyte. Bilen var ett reparationsobjekt, det var något fel på den som märktes när man kört ett stycke, bilen hade gått ca 36 000 mil.

Didrik sålde sedan UXC 309 till en kund som han tidigare sålt billiga bilar till. Kunden, Jimmy Persson, ringde antagligen och frågade Didrik om denne hade någon billig bil till salu. UXC 309 låg inte ute på annons under 2023. Didrik sålde bilen till Jimmy Persson, antagligen sålde han bilen för 500 kr bara för att bli av med bilen.

Didrik har f.n. inte tillgång till sin bokföring, den är hos revisorn, därför kan han inte ange exakta belopp eller betalsätt.

Förhöret uppläst och godkänt.

Polisen

Förhör

ägare pb UCX309

Signerat av

Signerat datum

Enhet	Diarienr
Region Bergslagen, Brottssamordning 1 Rgn Bergslagen	5000-K1567281-23

Hörd person	Personnummer
Pers, Johan	

Den hörde är	ID Styrkt	Ställning till misstänkt - målsägande - vittne
Vittne	Nej	

Tolk	Språk

Anledning till förhör / Misstankar som misstänkt har underrättats om	Underrättad om misstanke
Mord, Förberedelse till	
Anledning till förhör / Misstankar som misstänkt har underrättats om	**Underrättad om misstanke**
Grovt vapenbrott, Fullbordat	

Ytterligare information om anledning till förhör

Hörs med anledning av att han är registrerad ägare till pb UCX309.

Underrättad om 12 § FUK	Underrättad om rätt till försvarare	Godtar den försvarare som rätten förordnar	Försvarare/ombud närvarande

Försvarare/ombud önskas

Förhörsledare	Förhörsdatum	Förhör påbörjat	Förhör avslutat
Mikael Nyqvist	2024-02-13	15:14	15:30

Förhörsplats	Typ av förhör	Förhörssätt
	RB 23:6	Telefonförhör

Förhörsvittne	Utskrivet av

Berättelse

Johan Pers informeras om anledningen till förhöret.

Johan informeras om att han enligt bilregistret sedan 2023-11-14 är ägare/brukare av personbilen med reg nr UXC 309 som är en svart SAAB 9-5.

Johan uppger att han inte äger aktuell bil, han vet ingenting om bilen och har aldrig sett den. Han har ingen nyckel till bilen och var helt omedveten om att han står som ägare på bilen. Johan uppger att han inte blivit ombedd att vara "målvakt" och stå som ägare på bilen i någon annans ställe.

Johan känner inte igen adressen Gjutaregatan 9 i Örebro. Han har ingen anknytning till adressen, känner ingen som bor eller bott där.

Johan informeras om att bilen är i beslag, han kan i nuläget ej ta ställning till om han gör anspråk på aktuell bil.

Förhöret uppläst och godkänt.

Polisen

Förhör

Kompletterande förhör Pers

Signerat av

Signerat datum

Enhet	Diarienr
Region Bergslagen, Brottssamordning 1 Rgn Bergslagen	5000-K1567281-23

Hörd person	Personnummer
Pers, Johan	

Den hörde är	ID Styrkt	Sätt	Ställning till misstänkt - målsägande - vittne
Vittne	Ja	känd	

Tolk	Språk

Ytterligare information om anledning till förhör	Underrättad om misstanke
Hörs med anledning av att han är registrerad ägare till UXC309, Svart Saab 9-5.	

Underrättad om 12 § FUK	Underrättad om rätt till försvarare	Godtar den försvarare som rätten förordnar	Försvarare/ombud närvarande

Försvarare/ombud önskas

Förhörsledare	Förhörsdatum	Förhör påbörjat	Förhör avslutat
Jonas Ottner	2024-04-11	13:05	13:30

Förhörsplats	Typ av förhör	Förhörssätt
Polishuset, Örebro	RB 23:6	

Förhörsvittne	Utskrivet av
Stensson, Ronnie	

Berättelse

Johan informeras om anledningen till det nya förhöret angående aktuellt fordon och att han ska få se några bilder och dokument i samband med förhöret. Förhöret har spelats in via ljud och utskriften är en sammanfattning av aktuellt förhör.

Johan står för det han sagt i det tidigare förhöret. Han har inte köpt aktuell bil och vet ingenting om den. Han förevisas en bild av aktuell bil och han känner inte igen den svarta Saaben. Johan uppger dock att han ägde en Saab 9-3 Aero runt 2008. Han ägde även en BMW 320 någon gång runt 2014, uppger han.

Johan förevisas en kopia av ägarbytesdokumentet kopplat till UXC309. Johan tittar på underskriften och säger att den liknar hans underskrift, men han är säker på att han inte har skrivit på aktuellt dokument. Johan berättar att han under hösten 2023 blev av med sin plånbok med id-kort och annat, kanske har någon försökt att kopiera hans underskrift. Johan uppger att han inte har lånat ut sina id-uppgifter som "målvakt" för aktuellt fordon. Johan känner inte heller igen det telefonnummer, 070-8902776, som står angivet på ägarbytesdokumentet.

Johan tillfrågas om hur han fått post skickat till sig de senaste åren. Han säger att han hade en egen bostad på Drottninggatan 21 i Örebro fram till för ungefär 2-3 år sedan. Då hade han posten skickad dit. Efter att han blev bostadslös så har han fått en del post via e-mejl och en en del hem till sin mamma Karin i Dala-Järna. Ibland har han ringt hem till sin mamma och fått en del av sin post uppläst, men han tror att det ligger en hög med olästa brev hemma hos mamman. Kanske ligger det något från Transportstyrelsen där, Johan vet inte om Transportstyrelsen har mammans adressuppgifter. Johan håller med om att han kanske borde haft bättre koll på sin post. Han uppger att han nu ska kontakta Transportstyrelsen angående

hans adressuppgifter.

Johan tillfrågas om han känner till namnet på den tidigare ägaren av Saaben UXC309, Shikri Barsoum. Johan uppger att han känner igen namnet Barsoum och att han kanske även hört namnet Shikri. Det är dock ingen person han känner eller någonsin har träffat. Johan uppger att det inte stämmer att han ska ha betalt 1000 kr för aktuellt fordon, han har aldrig känt till aktuellt fordon förrän polisen hörde av sig till honom.

Johan förevisas en bild av fastigheten Gjutaregatan 9. Han säger att han inte känner igen fastigheten och att han aldrig har varit där.

Johan får förklarat för sig att Saaben UXC309, är i beslag i samband utredningen av ett grövre brott. Johan tillfrågas om han, om beslaget hävs, gör anspråk på UXC 309. Han är först tveksam till att göra anspråk på fordonet, då han är rädd att bli indragen i något, men säger sedan att om han står som registrerad ägare så är det rimligt att också göra anspråk på bilen. Så Johan gör anspråk på bilen UXC309 om beslaget hävs.

Repeterat i anteckningsform och godkänt.

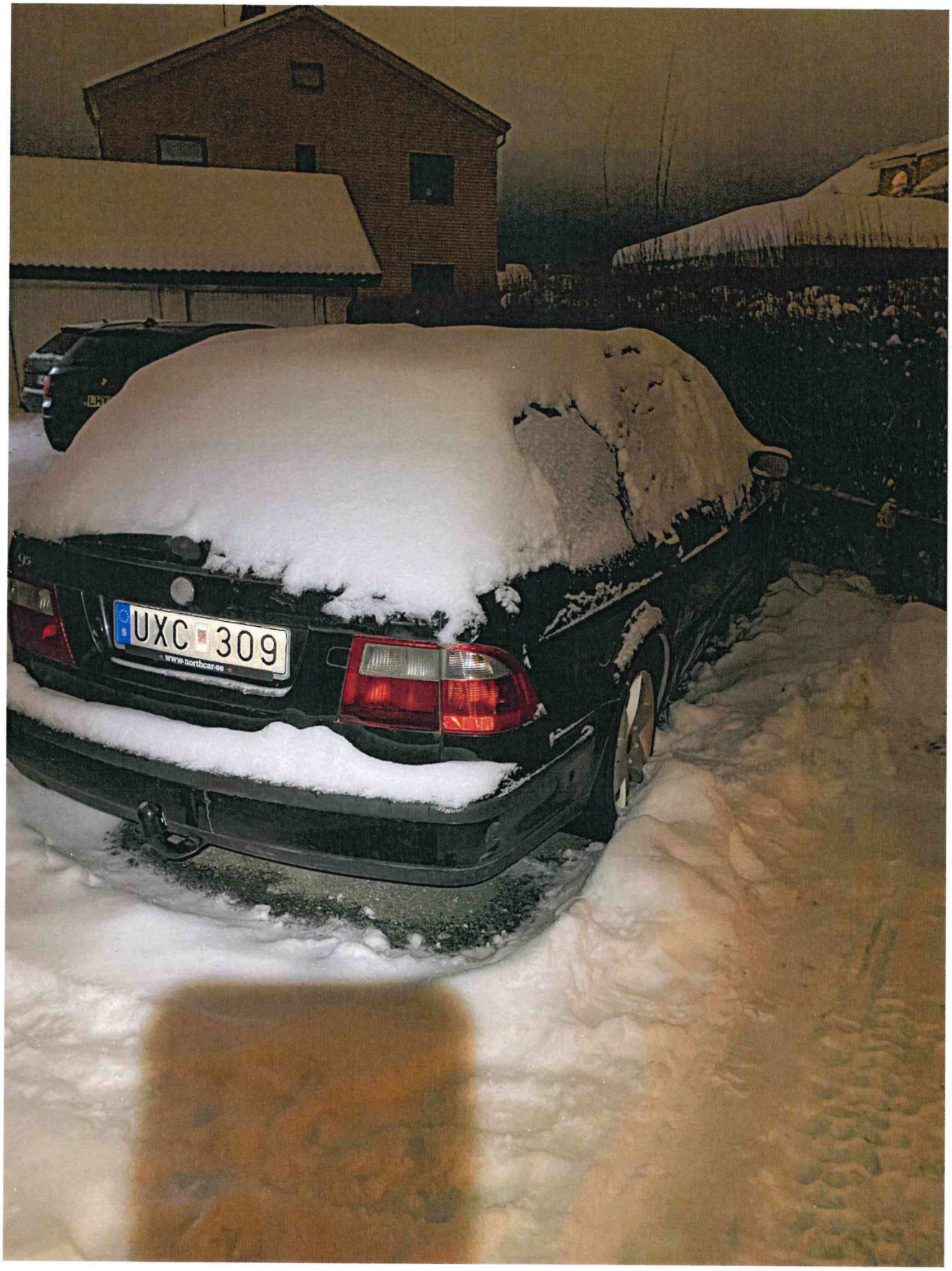
UXC 309
www.northcar.se

Anmälan om ägarbyte och avregistrering

Registreringsnr	Person-/organisationsnr	Kontrollnr
UXC309 0	9707050655	2570568924

Ägarbyte

Datum för ägarbyte

År	Månad	Dag
2023	11	01

Nya ägarens person-/organisationsnummer: [redacted]

Nya ägarens namn (Var vänlig texta.): Johan Per

Adress (Adressändring anmäls ej här.):

Postnummer: 0 KÄ. NO

Postort: Okänd

Telefonnummer (inkl. riktnummer): 076 890 2976

Avställning eller påställning i samband med ägarbyte

Avställning **(Avställningen gäller från och med den dag en fullständig anmälan kommer till Transportstyrelsen, inte från angiven ägarbytesdag.)**

Påställning (För att kunna göra en påställning måste du ha tecknat en trafikförsäkring för fordonet.)

År	Månad	Dag

Avregistrering

Skrotning med skrotningsintyg (Särskilt skrotningsintyg måste bifogas.)

Skrotning utan intyg

Export

Ej reg. plikt

Övrig anmälan

Nuvarande ägare
Barsom, Shikri Elias
Personbil

Saab 9-5 Linearsport Sp-

Underskrifter

Nuvarande ägare

Ny ägare vid ägarbyte

V.002

Nuvarande och tidigare ägare (UXC309) 2024-04-02 11:00:51

Fordonsinformation

Registreringsnummer:	**UXC309**
Fordonsslag:	PB
Fabrikat/Modell:	SAAB 9-5 LINEARSPORT SP-
Färg:	SVART
Chassinummer:	YS3EB55EX43510239

Nuvarande brukare och ägare

Ägare/Brukare:	800930-7193	*Sekel:*	19
Ägare fr o m:	2023-11-14	*Brukare fr o m:*	2023-11-14
Kategori:	NORMAL		
Namn:	PERS, JOHAN HÅKAN		
Adress:			
	000 00 POSTNR OKÄNT	*Län:*	18 - Örebro län

Tidigare brukare och ägare

Ägare/Brukare:	970705-0655	*Sekel:*	19
Ägare fr o m:	2023-09-27	*Brukare fr o m:*	2023-09-27
Kategori:	NORMAL		
Namn:	BARSOM, SHIKRI ELIAS		
Adress:	SLOTTSGATAN 24 F		
	703 64 ÖREBRO	*Län:*	18 - Örebro län
Ägare/Brukare:	720304-6755	*Sekel:*	19
Ägare fr o m:	2023-08-23	*Brukare fr o m:*	2023-08-23
Kategori:	NORMAL		
Namn:	PERSSON, JIMMY MATTIAS		
Adress:	SKJUTBANEVÄGEN 11		
	703 69 ÖREBRO	*Län:*	18 - Örebro län
Adresstyp:	SÄRSKILDADR		
Ägare/Brukare:	969749-3881		
Ägare fr o m:	2023-05-11	*Brukare fr o m:*	2023-05-11
Kategori:	NORMAL		
Namn:	ÅHLIN BIL KOMMANDITBOLAG		
Adress:	DROTTNINGHOLMSVÄGEN 274		
	167 31 BROMMA	*Län:*	01 - Stockholms län

Polisen

Registerutdrag

Utdrag Transportstyrelsen ägarbyte UXC309

Signerat av

Signerat datum

Enhet	Diarienr
Region Bergslagen, Brottssamordning 1 Rgn Bergslagen	5000-K1567281-23

Originalhandlingens förvaringsplats	Datum	Tid
	2024-03-19	10:30

Involverad personal	Funktion
Mikael Nyqvist	Uppgiftslämnare

Berättelse

Utdrag gällande ägarbyte som gjorts 2023-11-01 genom att skicka in registreringsbevis för aktuellt fordon. Handlingen är underskriven av ny ägare Johan Pers samt av f.d. ägaren Shikri Barsom. För jämförelse finns respektive persons namnteckningar på passansökningar.

Anmälan om ägarbyte och avregistrering

Registreringsnr	Person-/organisationsnr	Kontrollnr
UXC309 0	9707050655	2570568924

Ägarbyte

Datum för ägarbyte

År	Månad	Dag	Nya ägarens person-/organisationsnummer
2023	11	01	[redacted]

Nya ägarens namn (Var vänlig texta.): Johan Per

Adress (Adressändring anmäls ej här.):

Postnummer: 0 KÅ. NO

Postort: Okänd

Telefonnummer (inkl. riktnummer): 0768907876

Avställning eller påställning i samband med ägarbyte

Avställning **(Avställningen gäller från och med den dag en fullständig anmälan kommer till Transportstyrelsen, inte från angiven ägarbytesdag.)**

Påställning (För att kunna göra en påställning måste du ha tecknat en trafikförsäkring för fordonet.)

År	Månad	Dag

Avregistrering

Skrotning med skrotningsintyg (Särskilt skrotningsintyg måste bifogas.)

Skrotning utan intyg

Export

Ej reg. plikt

Övrig anmälan

Nuvarande ägare
Barsom, Shikri Elias

Personbil

Saab 9-5 Linearsport Sp-

Underskrifter

Nuvarande ägare

Ny ägare vid ägarbyte

V.002

Namnteckningar ägarbytet

Ny ägare vid ägarbyte

Johan Pers namnteckning på hans senaste passansökan

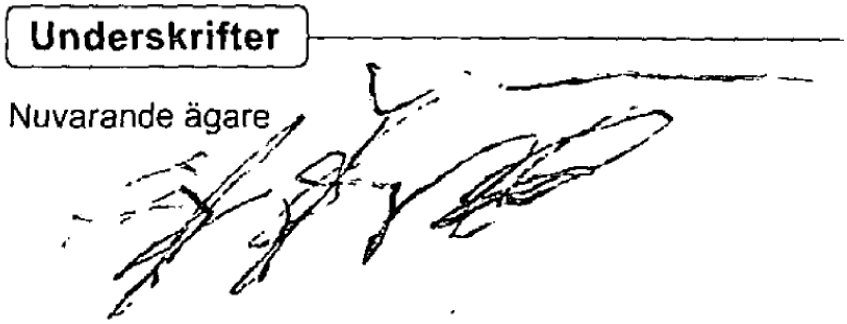

Shikri Barsoms namnteckning på hans två senaste passansökningar

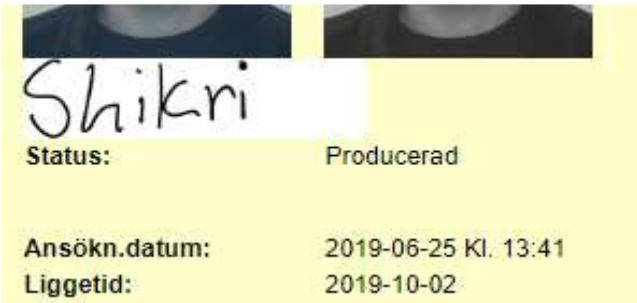

Polisen

Förhör

Förhör angående UXC 309

Signerat av
Jonas Ottner

Signerat datum
2024-04-08 15:19

Enhet
Region Bergslagen, Brottssamordning 1 Rgn Bergslagen

Diarienr
5000-K1567281-23

Hörd person			Personnummer
Persson, Jimmy			
Den hörde är	ID Styrkt	Ställning till misstänkt - målsägande - vittne	
Vittne	Nej		
Tolk		Språk	

Ytterligare information om anledning till förhör

Underrättad om misstanke

Iakttagelser i samband med inköp, ägande och försäljning av personbilen UXC 309,

Saab 9-5 svart, augusti-september 2023.

Underrättad om 12 § FUK	Underrättad om rätt till försvarare	Godtar den försvarare som rätten förordnar	Försvarare/ombud närvarande
Försvarare/ombud önskas			

Förhörsledare	Förhörsdatum	Förhör påbörjat	Förhör avslutat
Jonas Ottner	2024-04-08	13:10	13:24
Förhörsplats	Typ av förhör	Förhörssätt	
	RB 23:6	Telefonförhör	
Förhörsvittne	Utskrivet av		

Berättelse

Jimmy ringer upp förhörsledaren efter uppmaning via Polis-sms till hans telefonnummer.

Jimmy uppger att han minns aktuell bil, en svart Saab. Han köpte den i Stockholm av Åhlins Bil i Bromma. Jimmy minns att han åkte tåg till Sundbyberg och därifrån taxi till bilfirman för att hämta aktuell bil. Han har köpt flera bilar av Åhlins bil. Jimmy minns att han betalade 1500 kr för Saaben. Bilen var i behov av en hel del reparationer, bland annat behövde bromsarna fixas innan eventuell besiktning.

Jimmy hade bara bilen några veckor innan han bestämde sig för att sälja den i befintligt skick. Han lade ut en försäljningsannons på Facebook marketplace och fick många intresseanmälningar inom en vecka. En man ringde sedan till Jimmy för att komma och titta på bilen. Saaben stod då parkerad på en gata i närheten av Jimmys bostad, i norra Örebro. Köparen provkörde aldrig bilen. Jimmy minns inte så mycket av själva försäljningen. Han vet att han fick 3000 kr av köparen och att köpet betalades kontant. Jimmy minns dock inte köparens namn eller så mycket om köparens utseende. Han minns att köparen hade en smal kroppsbyggnad, men inte något om hur gammal personen var, hårfärg eller utseende i övrigt. Jimmy minns inte heller om köparen identifierade sig. Namnet Shikri Barsoum säger inte Jimmy någonting. Jimmy kommer bara ihåg att de två fyllde i blanketten för ägarbyte och att han senare åkte till Transportstyrelsens lokaler i Västhaga, Örebro för att lämna in blanketten.

Efter försäljningen av aktuell bil så har Jimmy varken sett bilen eller hört av köparen igen. Jimmy uppger att det går bra att ringa honom igen om vi har ytterligare frågor om aktuell bil.

Uppläst i anteckningsform och godkänt.

Polisen

Förhör

najhas mamma

Signerat av

Signerat datum

Enhet	Diarienr
Region Bergslagen, Brottssamordning 1 Rgn Bergslagen	5000-K1567281-23

Hörd person	Personnummer
Farah, Sadia Mohamed	

Den hörde är	ID Styrkt	Sätt	Ställning till misstänkt - målsägande - vittne
Annan	Ja	id kort	Mamma till Najha Daahir.

Tolk	Språk
Fatumo Jama	somaliska.

Anledning till förhör / Misstankar som misstänkt har underrättats om	Underrättad om misstanke
Mord, Förberedelse till	

Ytterligare information om anledning till förhör
Hörd om uppgifter runt Najha Daahirs förehavanden den 12-13 december 2023

Underrättad om 12 § FUK	Underrättad om rätt till försvarare	Godtar den försvarare som rätten förordnar	Försvarare/ombud närvarande

Försvarare/ombud önskas

Förhörsledare	Förhörsdatum	Förhör påbörjat	Förhör avslutat
Leif Lexon	2024-04-02	14:05	14:40

Förhörsplats	Typ av förhör	Förhörssätt
Bedrägeri gamla	RB 23:6	Ljudbandsförhör

Förhörsvittne	Utskrivet av

Berättelse

Förhöret startar 14.05 i lokalen bedrägeri Klostergatan Örebro.

Sadia informeras om anledning till att hon skall förhöras och att det rör dottern Najha.

Sadia hörs med somalisk tolk Fatumo Jama med tolk nummer 14339 från språkpoolen.

Tolken och Sadia förstår varandra när de pratar.

Sadia informeras om att Najha sitter häktad misstänkt för brott och du har fått prata med Najha några gånger vilken Sadia svarar ja på.

Sadia informeras om att hon kommer få frågor och på dessa skall hon svara så sanningsenligt som hon kan.

Sadia kan du till att börja med berätta om din relation med Najha och hur de varit. Du får gärna berätta om tiden före den 13 december 2023.

Sadia säger att Najha är en underbar flicka och en av de bästa. Sadia har svårt med när Najha blir arg och det har Sadia svårt att hantera. Najha är väldigt snäll och en omtänksam person men Sadia säger också att Sadia har svårt att hantera hennes utbrott nät hon blir arg. Sadia säger också när Najha blev arg och Sadia kände att hon hade hanterats orätt, så gjorde Najha handlingar för att de skulle förenas genom att handla mat och komma hem till Sadia eftersom de inte bor ihop.

När flyttade Najha hemifrån?

Sadia svarar att Najha bor inte hemma utan hon flyttad för 2–3 år sedan. Redan när vi kom till landet så fick vi hjälp av socialtjänsten och hon blev omhändertagen av socialtjänsten. Ett tag bodde Najha hos oss men senare fick hon hjälp av socialtjänsten att få eget boende.

Vad vet du om Najhas vänner och kompisar?

Sadia svarar tidigare så hade Najha många vänner men nu har hon bara en vän och hon är zigenare. Najha gjorde en helomvändning och ville starta eget företag med att hjälpa till att fixa hår och ev. öppna en skönhetssalong och Najha ville även ordna ett körkort. Najha såg ut att ha en väldigt ljus framtid och Sadia är stolt över Najha och hennes handlingar men sen blev det som det blev.

Du pratade om en kvinna som ev. var Zigenare och kan du namnet på henne?

Sadia svarar att hon kan inget namn på denna kvinna.

Har Najha haft något arbete som du känner till?

Sadia svarar att senaste perioden så har hon studerat. Innan hon började studera så jobbade Najha med människor med funktionsnedsättning.

Du pratade om socialtjänsten och vet du vilka Najha hade kontakt med där och då tänker jag på ev. namn om du har det ?

Sadia svarar att det var längesedan men jag kommer inte ihåg. Najha har fortfarande kvar en kontakt som hjälper Najha en del och brukar även ringa till mig.

Heter den kvinnan Anna ?

Sadia svarar ja.

Jag tänkte även på om det fanns andra kontakter än Anna?

Sadia svarar att hon studerar och efter det gick Najha till Tegelbruket och spelade fotboll. Najha såg ut att vara på ett bra spår och ha en ljus framtid.

Kan du Najhas telefonnummer?

Sadia svarar att jag har det i min telefon så det kan jag visa.

Vi tar det på slutet av förhöret.

Kommer du ihåg när Najha flyttade till Norrbygatan 33?

Sadia svarar att hon tror att det var 2022.

Har du besökt Najha på Norrbygatan 33?

Najha svarar ja flera gånger.

När du besökte Najha på Norrbygatan kommer du ihåg om det var några kamrater hemma hos

Najha då?

Sadia svarar nej. Najha är svår att komma överens med så jag tror inte det var några där.

Vet du om Najha har någon pojkvän?

Sadia svarar att vi inte brukar ha pojkvänner om man är muslim.

Brukar Najha vara hos dig och då tänker jag främst på före den 13 december 2023.

Sadia svarar att den 12 december kom hon hem till mig efter skolan och vi åt mat då också och Najha var sedan på Tegelbruket senare under eftermiddag/kväll. Jag vet att hon skulle handla mat på butiken som stänger kl. 20.00 och det skulle hon göra efter att hon varit på tegelbruket och spelat fotboll. Najha var hemma hos oss på fredag lördag och söndag och jag tror att fredag är den 8 december och hon är då hemma hos mig 8–10 december och på söndag kväll ville hon sedan åka hem till sig för att gå till skolan på måndag den 11 december. Tisdag den 12 december kan inte Sadia säga om hon sov hemma hos henne eller hemma hos sig själv.

Tisdag den 12 december så sa du att hon var hemma hos dig och åt mat. Kommer du ihåg vad klockan var då ?

Sadia svarar att hon inte kommer ihåg vad klockan var men hon kom hem till mig efter skolan för jag har kvar böcker och dator hemma hos mig även nu.

Brukar ni äta på fasta tider hemma hos dig Sadia eller blir det när ni får tid.

Sadia svarar kl. 13.00 kan det inte ha varit för då är jag i skolan så jag tror att vi måste ätit efter kl. 14.00 någon gång. Jag minns inte den exakta tiden och förstod inte att jag skulle behöva vara så exakt men någon gång efter 14.00 var det i alla fall och vi pratade och umgicks till Najha skulle gå till fotbollen på tegelbruket.

Spelar Najha fotboll eller basket ?

Sadia svarar basket.

Då åt Najha mat hos dig och gick sedan till basketen. Kommer du ihåg om Najha hade med sig sin mobiltelefon hemma hos dig.

Sadia svarar att jag inte kan säga det men kommer ihåg att jag ringde henne vid 19.45-tiden den här dagen den 12 december och det var mest för att upplysa henne om att butiken stänger kl. 20.00.

Sa Najha var hon var då när du ringde till henne.

Sadia svarar att Najha sa att skit i butiken och jag tror hon sa att hon skulle hem till sig men vet inte om hon gått på bussen eller stod och väntade på denna. Det syns nog om ni tittar i Najhas telefon att jag har ringt då.

Du sa ju förut att du inte kom ihåg men kommer du ihåg om Najha sov hemma hos dig natten den 12–13 december.

Sadia svarar att jag är säker på att hon inte sov över hemma hos mig den natten för på

morgonen så blev jag orolig och började ringa henne för hon brukar alltid ringa till mig på morgonen. Jag blev orolig och därför ringde jag henne för att höra mig för.

Du kan inte säga att du vet om hon gick till skolan på morgonen den 13 december.

Sadia svarar nej det kan hon inte säga men hennes böcker och dator är hemma hos mig för hon hade varit hos mig hela veckan före den 13 december. De flesta dagar sov hon hos mig och hon kanske sov en natt hemma hos men jag kan inte säga att det är så. När greps hon eller blev anhållen.

Najha greps den 13 december kl. 22.30 och blev sedan anhållen och häktad efter 3 dagar

Sadia svarar att Najha ringde på fredagen den 8 och sa att hon skulle komma och sova över och hon sov hos mig fredag lördag söndag och på måndagen gick hon till skolan. Najha kommer och går och det går inte att säga exakt när hon är hos mig. Jag vet dock fredag den 9 till söndag den 11 december så var hon hos mig.

Varför jag vill veta är att på tisdag den 13 december så var inte Najha i skolan.

Nadia svarar att även om Najha sover hemma hos mig så går vi inte ut tillsammans för jag börjar min praktik kl.07.00 på morgonen och sen gör jag vidare till skolan. Oavsett om jag har skola och praktik så väcker jag ingen när jag är utanför huset. Utan barnen hinner vakna upp själva. Najha är väldigt självgående så jag kontrollerar inte om hon är hemma eller hur det går i skolan.

Du säger till mig att Najhas böcker och dator var hemma hos dig och när jag kollar med skolan så var inte Najha i skolan den 13 december.

Sadia svarar att det stämmer men hon är ju anhållen den dagen den 13 december.

Najha blev anhållen den natten mot den 14 december. Förklarar för Sadia vad reglerna säger när man blir gripen och anhållen häktad. Najha var i sin lägenhet på kvällen den 13 december och när hon sedan gick därifrån så greps hon tillsammans med andra personer. Sedan dess har hon varit hos polisen.

I utredningen så är datumen den 12 och 13 december viktiga och vad Najha gjorde då.

Sadia svarar fredagen den 8 december så var hon hemma hos mig. Dagen då hon gick till basketen så kom jag hem och jag kommer inte ihåg om Najha kom före mig eller var hemma då jag kom hem. Jag kontrollerar inte Najha på något sätt eller frågar inte hur det går i skolan eller liknande för hon är självgående i de flesta saker.

Det är så här Sadia för jag har kontrollerat med skolan och där var hon inte och utöver det skulle hon träffa Anna kl. 10.00 den 13 december och till det mötet kom hon inte heller. Kan det vara så att hon var hemma på Norrbygatan 33 på dagen den 13 december.

Sadia svarar nej den veckan var hon hemma hos oss. Najha tvättade kläder och hjälpte till att laga mat och hon gick inte ut så mycket. Sadia kan inte svära på om hon går ut när jag har lagt mig för det har jag ingen kontroll på. Najha brukar säga att hon slösat tid på olika vänner men nu vill hon ändra på det och förbättra sig och inte Najha vill inte umgås med dessa vänner. Det är vad Najha brukar säga.

Om jag förstår dig rätt Sadia så kan du inte säga att Najha var i din bostad på Lertagsgatan

den 13 december på dagen.

Sadia svarar vi pratar ju om en ungdom så dök hon inte upp i skolan så måste hon ha legat och sovit.

Vet du om Najha använder narkotika. Vet du om hon röker ?

Sadia svarar att jag har hört av andra att hon röker cigaretter ibland.

Ingen annat som hon röker?

Sadia svarar det är bara cigaretter ibland.

Om vi summerar vad vi har pratat om i detta förhör. Du Sadia säger att Najha var hemma hos dig från fredag den 8 december till den 12 december och den 13 december på dagen kan du inte säga vad Najha gjorde. Du Sadia lämnade hemmet på Lertagsgatan den 13 december ungefär vid 07.00-tiden och du vet inte vad som sedan hände med Najha och vad hon gjorde denna dag. Du kom sedan hem från praktik och jobb vid 14 tiden eller strax därefter, och då var Najha i din bostad och senare på eftermiddagen gick hon till basketen på Tegelbruket.

Sadia kommer ihåg att det var ganska länge emellan de åt och att Najha gick till basketen på tegelbruket. Sadia pratade sedan med Najha vid 19.45-tiden om att hinna gå till affären innan den stängde 20.00. Sadia kommer inte ihåg om Najha satt på bussen när hon kontaktade henne men Najha sa att skippa butiken och Sadia tror att hon sen åkte hem.

Sa Najha att hon var hemma när du ringde till henne.

Sadia tror inte att det var så och hon kan inte säga var Najha var.

Har du några frågor till förhörsledaren.

Sadia undrar om hon får besöka sin dotter.

Sadia informeras om rutiner för det .

Förhöret är slut kl. 14.40

Polisen

Förhör

Signerat av

Signerat datum

Enhet	Diarienr
Region Bergslagen, Brottssamordning 1 Rgn Bergslagen	5000-K1567281-23

Hörd person	Personnummer
Kianifar, Atena	

Den hörde är	ID Styrkt	Sätt	Ställning till misstänkt - målsägande - vittne
Vittne	Ja	pass	

Tolk	Språk

Ytterligare information om anledning till förhör

Underrättad om misstanke

Hörd om sms kontakter mellan Atena och Najha Daahir som var den 2023-12-12 med början kl 19.5 enligt tidsstämpel.

Underrättad om 12 § FUK	Underrättad om rätt till försvarare	Godtar den försvarare som rätten förordnar	Försvarare/ombud närvarande

Försvarare/ombud önskas

Förhörsledare	Förhörsdatum	Förhör påbörjat	Förhör avslutat
Leif Lexon	2024-04-17	13:54	14:05

Förhörsplats	Typ av förhör	Förhörssätt
Polisen Örebro	RB 23:6	Ljudbandsförhör

Förhörsvittne	Utskrivet av

Berättelse

Atena tillfrågas om hon känner någon person som heter Najha och denna har sannolikt etniskt ursprung från Somalia. Atena ser frågande ut och säger att hon har ingen aning om vem Najha är. Atena har ingen aning om hon känner någon som heter det namnet.

Fhl förklarar för Atena att det hon skall höras om är en sms konversation som var mellan Atenas telefonnummer 073–7121868 och Najha Daahir telefon gällande anskaffande av bil och chaufför som Najha ville ha hjälp med. Atena undrar om hon kan få mer information om vad det gäller.

Fhl läser upp en sms konversation som är 2023-12-12 kl. 19.05 och i tidsordning och flera liknande sms. Är detta något som du känner igen Atena.

Atena svarar att hon inte känner igen denna sms konversation.

Har du telefon 073-7121868 vilket jag har skickat ett polis sms till dig om kallelsen till detta förhör?

Atena säger att då måste det vara mitt telefonnummer men jag vet inte.

Fhl läser upp ett antal meddelande mellan Ahla och Atena. Är det här något som du känner igen Atena ?

Atena säger att nu när du läser upp sms ´n så kan jag känna igen en del av det du säger. Jag kommer ihåg säger Atena att det var så att hon behövde skjuts och då ville hon ha hjälp med det. Atena vet inte varför Najha ville ha skjuts bara att hon behövde det. Atena kollade upp det som Najha frågade om men Atena fick ingen person som vill hjälpa till med det där och då.

Fhl du vet vem du pratar med i alla fall vid det här tillfället och det är Najha och hon har somalisk invandrar bakgrund.

Atena känner en "Nedhja" .

Hur känner du "Nedhja"?

Atena och "Nedhja" känner varandra genom att de gick på samma skola vilken var Virginska skolan i Örebro.

Hur väl känner du "Nedjha".

Atena har endast gått i skolan med "Nejha" och de har inte umgåtts något på fritiden eller på annat sätt och om de träffar på varandra på stan så hejar de på varandra bara.

Varför vänder sig "Nejha" sig till dig för att fråga om skjuts det där dagen den 12 december -23.

Atena har ingen aning om varför utan tror att det var fler som fick samma förfrågan om skjuts.

Hade du någon telefonkontakt eller pratade du med du med Nejha på annat sätt om det ni sms-ade om .

Atena kommer inte ihåg idag om de gjorde det.

Du kommer ihåg att du haft denna sms konversation med "Nejha" den 12 december på kvällen 2023 och efter denna konversation har du inte haft kontakt med " Nejha" ?.

Atena minns inte om det var så att de hade någon kontakt eller ej.

Kommer du ihåg om ni umgicks något över huvud taget i december 2023.

Atena och "Nejha" gick i skolan ihop men de umgicks inte privat efter skoltid Vi gick i skolan och det är ju flera år sedan. Atena kommer inte ihåg vilket år de

gick tillsammans i skolan. Atena tror att de kan ha gått tillsammans i skolan runt 2021.

Du har inte umgåtts med Nejha privat utan det var på skolan där ni gick tillsammans som du lärde känna henne som skolkamrat.?

Atena svarar att så var det.

Du har ju nu fått uppläst den här konversationen med "Nejha", och du kommer ihåg att den skett men att du inte på frågan kunde fixa någon bil eller chaufför och du kommer inte ihåg i dag om du träffade eller pratade med "Nejha" om händelsen.

Vi kan konstatera att du kommer ihåg sms som var mellan dig och Nejha och där vi kan konstatera att vi uttalar hennes namn lite olika men vi pratar om samma person.

Har du några frågor till mig om det vi pratat om?

Atena svarar att hon inte har något att tillägga.

073-7121868

2023-5000-BG144368-1

Ahla – Atena Kianifar

Atena Kianifar
2023-12-12 19:05:41(UTC+1)
Källor (2)

Atena Kianifar
En av de skrev nej de tar lång tid
2023-12-12 19:07:15(UTC+1)
Källor (3)

Atena Kianifar
Sa du 2 lax plus att du tankar de
2023-12-12 19:07:39(UTC+1)
Källor (3)

Atena Kianifar
Och den andra säger ingen kan för att jobbar eller jobbar tidigt imorn
2023-12-12 19:14:51(UTC+1)
Källor (3)

Ahla
Jag kan betala extra
2023-12-12 19:19:04(UTC+1)
Källor (3)

Atena Kianifar
En av de svara
2023-12-12 19:20:23(UTC+1)
Källor (3)

Atena Kianifar
Det är inte pengarna det är bara att ingen av de kan om jag hade bil hade kört henne
2023-12-12 19:20:47(UTC+1)
Källor (3)

Atena Kianifar
Så skrev en av de
2023-12-12 19:20:54(UTC+1)
Källor (3)

Ahla
Jag kan hyra
2023-12-12 19:21:06(UTC+1)
Källor (3)

Ahla
Älskling
2023-12-12 19:21:09(UTC+1)
Källor (3)

Fortsättning.

Ahla
Om du har inte bil
2023-12-12 19:21:13(UTC+1)
Källor (3)

Ahla
Om dem kan bara köra
2023-12-12 19:21:24(UTC+1)
Källor (3)

Atena Kianifar
Okej ska kolla
2023-12-12 19:21:32(UTC+1)
Källor (3)

Ahla
Okej älskling
2023-12-12 19:21:38(UTC+1)
Källor (3)

Atena Kianifar
Skrev till båda hon kan hyra en bil om ni inte har
2023-12-12 19:22:14(UTC+1)
Källor (3)

Ahla
Okej
2023-12-12 19:22:50(UTC+1)
Källor (3)

Ahla
Älskling
2023-12-12 19:22:53(UTC+1)
Källor (3)

Atena Kianifar
Det är idag du behlver
2023-12-12 19:23:04(UTC+1)
Källor (3)

Ahla
Aa
2023-12-12 19:23:10(UTC+1)
Källor (2)

Atena Kianifar
Vilken tid
2023-12-12 19:23:12(UTC+1)
Källor (2)

Polisen

Förhör

Förhör med Axel Rufelt

Signerat av

Signerat datum

Enhet	Diarienr
Region Bergslagen, Brottssamordning 1 Rgn Bergslagen	5000-K1567281-23

Hörd person	Personnummer
Rufelt, Axel	

Den hörde är	ID Styrkt	Sätt	Ställning till misstänkt - målsägande - vittne
Vittne	Ja	Via PIL, RES och kontrollfrågor.	

Tolk	Språk

Ytterligare information om anledning till förhör

Underrättad om misstanke

Rufelt är hörd angående omständigheterna till hur det kommer sig att hans ICA-kort har använts till, att fylla på kontantkortsabonnemang på Comviq.

Underrättad om 12 § FUK	Underrättad om rätt till försvarare	Godtar den försvarare som rätten förordnar	Försvarare/ombud närvarande

Försvarare/ombud önskas

Förhörsledare	Förhörsdatum	Förhör påbörjat	Förhör avslutat
Gert Gustafsson	2024-05-03	14:22	14:39

Förhörsplats	Typ av förhör	Förhörssätt
	RB 23:6	Telefonförhör

Förhörsvittne	Utskrivet av

Involverade personer	Personnummer/Orgnr	Roll
Rufelt, Axel		Vittne

Berättelse

Förhöret är hållet i sammanfattande form.
Förhörsledaren frågor och förtydligande i kursiv stil.
Där någon annan än förhörsledaren yttrar sig anges vem.

Du hade blivit utsatt för att ditt konto på Comviq hade blivit kapat, hur upptäckte du det?
Rufelt svarade. När jag upptäckte att cirka 6 000 kronor hade försvunnit från mitt konto på ICA-banken, spärrade jag det.
När jag polisanmälde det till polisen, trodde de att det hade skett genom att kortet skimmats vid en tankning.
Senare visade det sig att Comviq inte kunde dra några pengar via autogiro, efter att ICA-kortet hade spärrats.
När jag gick in på mitt Comviqkonto, upptäckte jag att det var fel mejladress, fel telefonnummer och även namnet var fel.

Vad hade dina pengar använts till tror du?
Rufelt svarade. Jag gick in på mitt ICA-konto och där kunde jag se att Comviq i Kista hade dragit flera köp under 2 dagar. Det var massvis med små summor. Jag tror även att jag såg det på mitt Comviqkonto innan det avslutades.

Vi har tre personer som fått sina kontantkort påfyllda, som var betalat med ditt ICA-kort.

Den första heter Alex Keiski, känner du honom?
Rufelt svarade. Jag har ingen aning om vem det är.

Den andre heter Ahmed Khalafalla, känner du honom?
Rufelt svarade. Jag har heller aldrig hört talas om honom.

Den tredje heter Lukas Abdo, känner du honom?
Rufelt svarade. Ingen jag känner till heller.

Hur tror du att det här har gått till?
Rufelt svarade. Varken ICA eller Comviq har berättat hur det har gått till.
Jag har idag ändrat mina lösen och har inga lösenord som liknar varandra.

Som jag har förstått utifrån vad du berättade som hastigast då vi bestämde tid förhöret, så har du fått full ersättning och har inget krav på ersättning från någon.
Rufelt svarade. Ja det stämmer.

Förhöret är uppläst och godkänt i anteckningsform.

Polisen

Tjänsteanteckning

Eftersökande av Linus Svedlund för vittnesförhör

Signerad av

Signerad datum

Enhet	Diarienr
Region Bergslagen, Brottssamordning 1 Rgn Bergslagen	5000-K1567281-23

Uppgiftslämnare	Datum	Tid
Ottner, Jonas	2024-05-07	08:32

Beslag verkställt	Material för analys
Nej	Nej

Mottaget	Mottaget datum	Tid

Sätt på vilket uppgift lämnats

Upprättad av
Jonas Ottner

Involverade personer	Personnummer/Orgnr	Roll
Svedlund, Linus		Berörd person

Uppgiften avser
Eftersökande av Linus Svedlund för vittnesförhör

Uppgift
Under utredningens gång har det framkommit att Svedlund stått som abonnent för ett flertal kontantkort som nyttjats av misstänkta i ärendet.

Svedlund har eftersökts på många sätt för att förhöras som vittne kring uppgifterna om kontantkorten. I slutet av april 2024 så kontaktade jag Rällsögården i Kopparberg dit Svedlund hade särskild postadress. Enligt personal på Rällsögården så fanns inte Svedlund där.

2024-04-30 så kontaktade jag Svedlunds pappa för att fråga om kontaktuppgifter till Svedlund. Pappan hävdade att han inte hade något aktuellt telefonnummer till Svedlund. Han hade dock kontaktmöjlighet via snapchat med Svedlund och skulle skicka ett meddelande till Svedlund med mina kontaktuppgifter och med uppmaningen att snarast kontakta mig.

2024-05-02 så provade jag att både ringa samt att skicka ett Polis-sms till det senast kända numret som fanns till Svedlund i polisiära utredningssystem. Jag skickade även en skriftlig kallelse via brev till Svedlunds folkbokföringsadress i Uppsala.

Svedlund har inte hört av sig till undertecknad. Den samlade bedömningen, av ovan uppgifter samt av polisiära register, är att det finns anledning för Svedlund att hålla sig undan för polisen och att inte vara behjälplig i aktuellt ärende.

Polisen

Förhör

Signerat av

Signerat datum

Enhet	Diarienr
Region Bergslagen, Brottssamordning 1 Rgn Bergslagen	5000-K1567281-23

Hörd person	Personnummer
Kefela Tesfamicael, Mabel	

Den hörde är	ID Styrkt	Sätt	Ställning till misstänkt - målsägande - vittne
Vittne	Ja	passfoto i RES	

Tolk	Språk

Anledning till förhör / Misstankar som misstänkt har underrättats om	Underrättad om misstanke
Mord, Förberedelse till	
Anledning till förhör / Misstankar som misstänkt har underrättats om	Underrättad om misstanke
Grovt vapenbrott, Fullbordat	

Ytterligare information om anledning till förhör

Höras om Snapchat-alias, telefonnummer, resa till Stockholm, kontakt och relation med de misstänkta m.fl. uppgifter.

Underrättad om 12 § FUK	Underrättad om rätt till försvarare	Godtar den försvarare som rätten förordnar	Försvarare/ombud närvarande

Försvarare/ombud önskas

Förhörsledare	Förhörsdatum	Förhör påbörjat	Förhör avslutat
Mikael Nyqvist	2024-05-24	13:30	14:00

Förhörsplats	Typ av förhör	Förhörssätt
Förhörsrum, Järvägsgatan 3, Örebro	RB 23:6	

Förhörsvittne	Utskrivet av

Involverad personal	Funktion
Ronnie Stensson	Biträdande förhörsledare

Berättelse

Mabel inkommer på kallelse, han informeras om anledningen till förhöret.

Mabel tillfrågas om han har Snapchat-alias/användarnamnet "Rajmon03" och "Reyy". Mabel uppger att det är riktigt, hans användarnamn på Snapchat är "Rajmon03" och han använder "Reyy" som visningsnamn.

Mabel tillfrågas om han känner igen telefonnumret 073-568 94 13. Han uppger att han inte känner igen det numret. Han informeras om att utredningen visat att han varit registrerad på det numret men han minns inte att han varit det. Han har bytt nummer ett antal gånger och han minns inte sina gamla telefonnummer.

På fråga om han ägt en Nokia-telefon uppger han att han aldrig ägt en Nokia.

Mabel tillfrågas om han känner igen: Alex Keiski, Marcos Hanna, Najah Daahir, Omar El Kelany, Abdul Ibrahim Hussein, Elias Eklund och Ahmed Khalafallah. Mabel svarar "jag kommer endast prata om mig själv". Mabel kommenterar inte namnen som föredragits.

Mabel tillfrågas om han gjort någon resa till Stockholm den 5 december 2023. Han uppger att det kan ha hänt att han åkt till Stockholm, han åker dit ibland för "chilla och ha det bra", han kan t.ex. åka till Stockholm för att äta på restaurang eftersom det inte finns några bra restauranger i Örebro. Han minns dock inte om han åkt dit exakt den 5 december 2023.

Mabel förevisas en bild (bilaga till förhöret) som visar ett antal människor i en bil. Mabel uppger "ni ser ju själva att det är jag på bilden". Mabel vill inte kommentera övriga personer på bilden. Mabel förtydligar att det är han som sitter längst till höger i bild med en mössa på sig. Han förtydligar att han inte minns om det var den 5 december 2023, "det är sju månader sedan" så han kan inte minnas det.

Mabel förevisas en bild (bilaga till förhöret) som visar en s.k. skärmdump som i sin tur visar en betalning via Swish på 153 kr. Mabel vitsordar att det är hans namn som står på betalningen och det är även från hans nummer. Mabel minns inte vad det är för betalning. Mabel informeras om att det är en betalning för en Uber-resa. Mabel uppger att om det är betalning för en Uber-resa så har han själv varit med på den resan, han har såvitt han minns aldrig betalat en Uber-resa åt någon annan. Mabel informeras om att utredningen visat att han betalat resan åt någon annan, han kan i alla fall inte minnas att han betalat en resa som han själv inte åkt med på. 153 kr "är inte direkt stora pengar". Mabel tillfrågas hur han försörjer sig och uppger att han slutade gymnasiet förra året, därefter har han unnat sig ett år för att "chilla", han får pengar av sin pappa, mamma och storebror när han behöver. Han kan inte säga hur mycket pengar han får varje månad, "han tar det han får".

Mabel tillfrågas om han känner igen Snapchat-aliaset "Krona", han känner inte igen det.

Mabel tillfrågas om han känner igen Snapchat-aliaset "Move", han känner inte igen det. Mabel får uppläst en del av den konversation som förevarit mellan hans eget alias "Reyy" och "Move" på natten den 13 december men kan ändå inte känna igen "Move" och vet inte vem som har det aliaset.

Mabel får frågan om han kan uppge vilken adress i Stockholm som resan på ovan nämnd bild gick till men det vet han inte. Han minns inte heller om resan företogs i en taxi eller en vanlig bil. Resans syfte var för Mabels del att "chilla, umgås och prata skit". Han vill fortfarande inte kommentera vilka de andra personerna på bilden är.

Förhöret uppläst och godkänt.

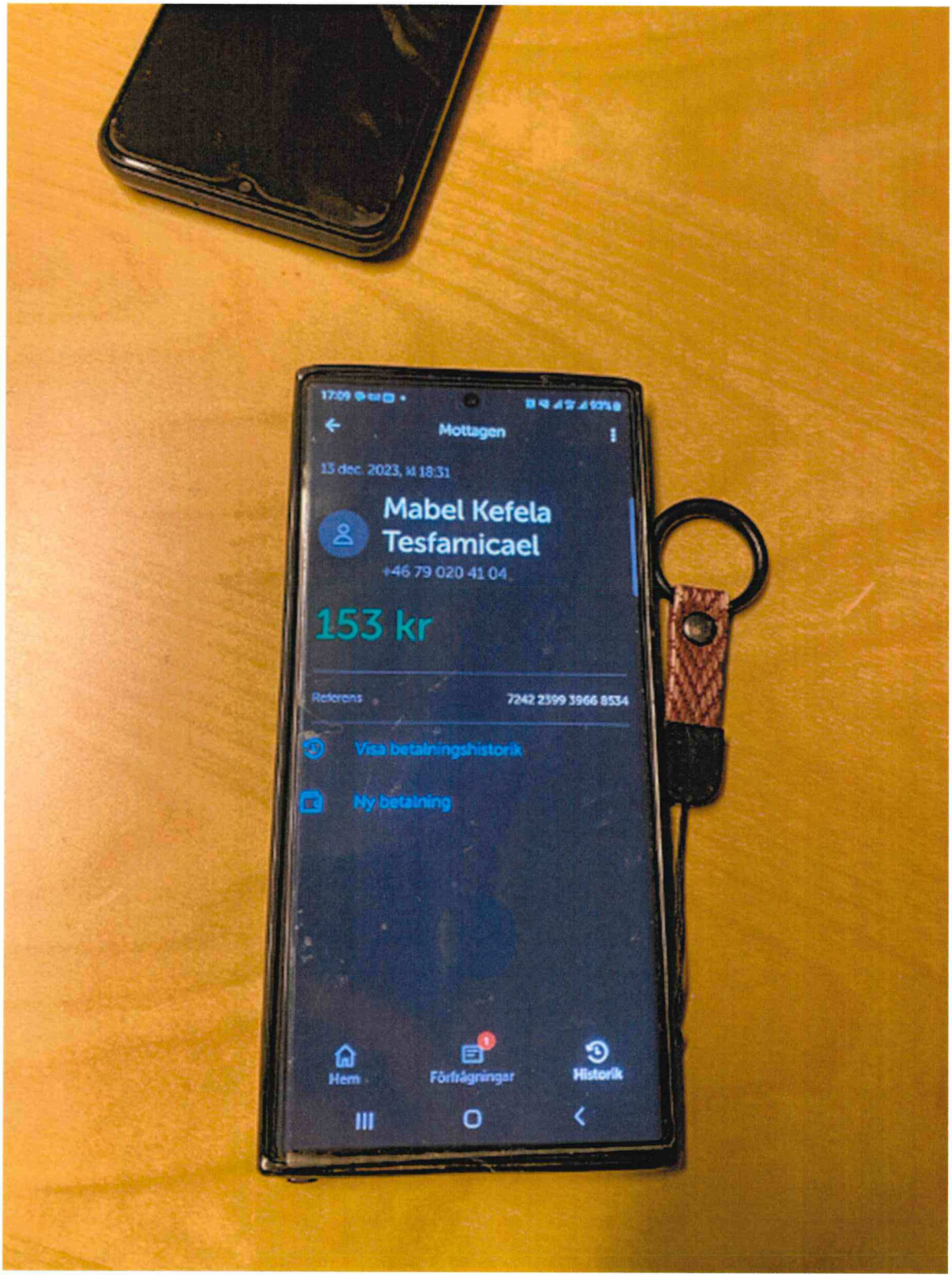
Mottagen
13 dec. 2023, kl 18:31
Mabel Kefela Tesfamicael
+46 79 020 41 04
153 kr
Referens
7242 2399 3966 8534
Visa betalningshistorik
Ny betalning
Hem
Förfrågningar
Historik

Polisen

Förhör

1

Signerat av

Signerat datum

Enhet	Diarienr
Region Bergslagen, Utredning 5 Rgn Bergslagen	5000-K1567281-23

Hörd person	Personnummer
Almsenius, Wilma	

Den hörde är	ID Styrkt	Sätt	Ställning till misstänkt - målsägande - vittne
Vittne	Ja	Dataslagning, kontakt med vårdnadshavare	

Tolk	Språk

Anledning till förhör / Misstankar som misstänkt har underrättats om	Underrättad om misstanke
Mord, Förberedelse till	

Ytterligare information om anledning till förhör

Wilma är informerad om att det här är ett förhör och att hon hörs som vittne om Elias förehavanden i Örebro. Kontakt har även tagit med Wilmas vårdnadshavare Maria Almsenius som godkänner att förhör hålls med hennes dotter på telefon.

Underrättad om 12 § FUK	Underrättad om rätt till försvarare	Godtar den försvarare som rätten förordnar	Försvarare/ombud närvarande

Försvarare/ombud önskas

Förhörsledare	Förhörsdatum	Förhör påbörjat	Förhör avslutat
Ulrika Boman	2023-12-14	14:08	14:30

Förhörsplats	Typ av förhör	Förhörssätt
Telefonförhör	RB 23:6	Telefonförhör

Förhörsvittne	Utskrivet av	Ljudbandsförhör

Berättelse

Wilma är informerad om att det här är ett förhör och att hon hörs som vittne. Kontakt har även tagit med Wilmas vårdnadshavare Maria Almsenius som godkänner att förhör hålls med hennes dotter på telefon.

Förhöret spelas in, inspelningen finns lagrad i Filip.
Förhörsledarens frågor och kommentarer skrivs i kursiv stil.

Berätta om din relation med Elias.

Han bodde i Göteborg på ett familjehem, vi lärde känna varandra genom gemensamma kompisar, sen blev vi tillsammans ungefär när han flyttade upp tillbaka till Stockholm för ungefär en månad sedan. Jag har varit upp och hälsat på några gånger.

Vad vet du om Elias bakgrund.

Jag vet att han har haft lite trubbel i kriminella kretsar, men jag vet inte så mycket mer än så. Jag vet inte exakt vad det är han har gjort.

Ni umgicks dagarna innan?

Ja, precis jag var i Stockholm, fick till mig när jag satt på tåget på väg hem att, ett ögonblick bara. Jag behöver byta rum, de ska ha lektion här inne.

Paus i förhöret 14:10 – 14:15 Vilma behöver byta rum för att få sitta enskilt.

Då ska vi se, vart var vi? Du berättade att du satt på tåget.

Precis, jag satt på väg hem i förrgår, då fick jag till mig, jag tror det var från Elias att han var på väg till en lägenhet i Vällingby, han sa då att han skulle göra ett avslutningsjobb, för att han ville lämna det kriminella, men att det inte var någon fara eller något vi behövde oroa oss över och att han skulle vara hemma inom några dagar.

Pratade du med honom då eller skrev ni bara?

Vi skrev för att jag var på tåget och hade dålig mottagning.

Sa han något mer om det här avslutningsjobbet?

Nej, han sa att han inte visste vad han skulle göra.

Okej men det var ingen fara?

Ja han sa att det inte var någon fara att det var lugnt.

Nästa kontakt?

Det var när han var i lägenheten och han slutade svara eller det tog lång tid innan han svarade, vi fick inte någon kontakt, han visste inte vad han skulle göra så vi blev allmänt oroliga. Så vi skrev lite till och från.

Du säger ni, vem är ni?

Malou, Elias mamma.

Du har haft kontakt med henne?

Vi har haft kontakt hela tiden.

Nästa kontakt?

Det var ju när han satt i den här lägenheten sa han att han var med en kille till, som antar att han vaktade Elias eller vad man ska säga, sen lämnade den killen som vaktade Elias då och lämnade Elias själv och sa att någon skulle hämta honom om några timmar. Då ringde Elias mig, men vi pratade inget särskilt om vad det var han skulle göra. Jag bad honom åka därifrån men han sa att dörren var låst och det var i princip det enda vi pratade om tills jag gick och lade mig för då var klockan kanske 03 på natten.

Du säger att dörren var låst? Det fanns inget låsvred på insidan då?

Jag vet inte, Elias trodde ju från början att det var ett hotell han var i, för att han tyckte att korridoren såg ut som ett hotell, men ja det var ju inget hotell. Men vi, ja, jag och Malou, han mamma kom fram till att vi inte trodde att det var ett hotell och tillslut sa Elias att han inte trodde att det var ett hotell. För att ja, det var ju inget hotell. Han sa att dörren var låst och

mer än så frågade jag inte. Jag sa bara att om det var ett hotell så skulle dörren gå att öppna. Men jag tror att han nämnde något om att överlåset var låst.

Så han var inlåst alltså?

Jag tror det.

Berättade han något mer om lokalen?

Nej, han berättade i princip ingenting, det enda han berättade det var att han satt där med en kille till och att den här killen såg på tv, sen så var de vid något skede nere vid en bil precis utanför, då hade jag även plats på honom, då kunde jag se att han gick ner till vägen och sen upp till det här rummet igen. Han sa att det blev något missförstånd, eller det var någonting som gjorde att de inte kunde åka när de gick ner så han fick gå upp igen. Det var efter det som han sa att någon skulle komma och hämta honom.

Men då lämnade den här andra killen som hade varit vakt?

Ja, han lämnade honom själv och det var då vi pratade i telefon.

Ja, just det och innan så skrev ni bara?

Ja.

Berättade han inget mer om hur det såg ut där? Men det fanns en tv?

Ja, han sa att det fanns en tv som ett hotellrum och att det fanns mat eller snacks i kylen.

Men det var inte en bostad?

Det vet jag inte så det kan jag inte svara på.

Vad hände efter det? När han blev lämnad ensam?

Efter det samtalet när han var ensam, då gick jag och lade mig och sov för att klockan var 03. Sen när jag vaknade på morgonen då hade han slagit av sin telefon och plats, sen fick inte jag kontakt med honom förrän han hade vaknat, kanske runt klockan 13–14 dagen efter.

Vilken kontakt hade ni då?

Då skrev han till mig, något i stil med att jag inte kommer härifrån eller något sådant, då frågade jag vart han var och då sa att han var i Örebro.

Sa han något mer om vart?

Nej.

Då skrev ni också bara med varandra?

Ja, under hela tiden som han var i Örebro har vi inte pratat i telefon, vi har bara skrivit.

Har du skickat allt som ni har skrivit till varandra under tiden i Örebro till polisen?

Ja alltså, allt som kan vara användbart för polisen har jag skickat, jag har inte skickat när vi

bara skriver att vi älskar varandra.

Jag förstår.

Vad tänkte du när han hamnade i Örebro?

Ja, jag tänkte att det inte är jättebra. Jag blev jätteorolig men jag visste heller inte någonting. Så jag var bara orolig, jag ville bara att han skulle åka hem.

Ni har ju inte känt varandra så länge men brukar han försvinna iväg såhär?

Inte under tiden som jag har känt honom, han har i princip alltid gått att kontakta och har alltid svarat när jag ringt. Om jag har ringt så har han skrivit i alla fall.

Vet du något om vilka människor han tog sig till Örebro med eller hur han tog sig hit?

Nej, han sa att den här personen som var med honom i rummet när han var i Vällingby i Stockholm, jag frågade om han har träffat den personen innan och då skrev han att jag har aldrig sett honom i hela mitt liv. Sen så frågade jag honom flera gånger om han kände de han var med men han svarade hela tiden att han aldrig har träffat någon av dem någon gång.

Varför tror du att han satte på platstjänster ibland, varför hade han det inte på hela tiden?

För att personerna som han var med inte skulle veta.

Att han visade vart han var menar du?

Ja.

Varför tror du att han satte på platstjänsten?

För att jag skulle kunna hjälpa honom därifrån

Är det något annat som du tänker på som kan ha berättat om personerna eller om ställena han varit på?

Nej han har hela tiden sagt att han är med personer som han inte känner som han aldrig har träffat innan. Som han inte vet vilka de är och att de har varit beväpnade eller haft skottsäkerväst på sig.

Vad var det som gjorde att hon tog det på allvar?

För att, dels så fick jag en magkänsla och det är inte likt Elias att åka till en annan stad mitt i natten och stänga av sin telefon och höra av sig ett halvt dygn senare, det var mest det.

Dina kontakter med hans mamma, visste hon mer?

Nej, vi hade kontakt hela tiden och vi delade den information vi fick och vi fick ingen mer information.

Har han sagt något tidigare om något avslutningsjobb?

Det enda han har sagt tidigare är att han inte ska göra något avslutningsjobb, att han har blivit erbjuden jobb och så vidare men att han ska säga nej.

Vad innebär det här avslutningsjobb?

Alltså det är väl om man vill lämna det kriminella livet, att man ska göra ett sista jobb. Jag trodde ju aldrig riktigt på det heller, att det var ett avslutningsjobb. Jag tror inte att han varit så kriminellt aktiv så han skulle behöva göra ett avslutningsjobb för att hoppa av.

Skulle han ha tillhört någon gruppering eller något nätverk?

Nej, det är jag nästan säker på att han inte har.

Är det något annat som du tycker är viktigt för utredningen som vi inte pratat om eller jag inte frågat om?

Inte som jag kommer på rak arm.

Förhöret avslutas.

Skrivet från ljudinspelning.

Polisen

Förhör

2

Signerat av

Signerat datum

Enhet	Diarienr
Region Bergslagen, Brottssamordning 1 Rgn Bergslagen	5000-K1567281-23

Hörd person	Personnummer
Almsenius, Wilma	

Den hörde är	ID Styrkt	Sätt	Ställning till misstänkt - målsägande - vittne
Vittne	Ja	Känd av polisman Peter Forsell	

Tolk	Språk

Ytterligare information om anledning till förhör	Underrättad om misstanke
Angående kontakter med en av de misstänkta.	

Underrättad om 12 § FUK	Underrättad om rätt till försvarare	Godtar den försvarare som rätten förordnar	Försvarare/ombud närvarande

Försvarare/ombud önskas

Förhörsledare	Förhörsdatum	Förhör påbörjat	Förhör avslutat
Ronnie Stensson	2024-01-09	10:01	10:34

Förhörsplats	Typ av förhör	Förhörssätt
Stampgatan, Polisen Göteborg, Göteborg	RB 23:6	

Förhörsvittne	Utskrivet av
	RS

Involverad personal	Funktion
Leif Lexon	Biträdande förhörsledare

Berättelse

Förhöret spelas in på ljudband med skrivs ut i form av sammanfattning.

Wilmas mamma Maria Almsenius har underrättats om förhöret.

Närvarande under förhöret är även Camilla Vasenius, ungdomsbehandlare.

Innan förhörets start har det hafts en genomgång av förhörets genomförande.

Förhörsledaren ber Wilma berätta om sina kontakter med Elias runt 12 – 13 december 2023.

Wilma uppger att hon tror den 12:e var en tisdag för den dagen åkte hon hem från Stockholm. Hennes tåg gick kl 19:30 eller kl 19:45. Hon åkte kl 19:30 hemifrån Elias.

Wilma uppger att hon satte sig på tåget och att Elias mamma ringde efter typ 1 timme. Hon berättade då att Elias hade packat en väska och stuckit. Han hade sagt att han skulle vakta en lägenhet. Både hans mamma och Wilma trodde det var en fälla.

Wilma uppger att hon försökte få kontakt med Elias då hon satt på tåget men hon hade så dålig täckning. Det enda han skrev till Wilma var att det var ingen fara, att inget skulle hända och att han skulle komma hem om några dagar. De skulle inte vara oroliga.

Wilma uppger att när hon kom fram till Göteborg så var han i en lägenhet i Vällingby, Stockholm. Hon försökte ringa honom, men han var hela tiden under uppsikt av någon. Han var i den lägenheten med några killar först. Sen gick de ner till en bil. De stod och typ snackade vid bilen och sen kom de upp igen. Då var Elias i lägenheten med bara en person till. Hon bad Elias att ringa henne. Han svarade att han inte kunde ringa henne men att de skulle lämna honom snart. Det skulle komma en bil och hämta honom om några timmar. Han ringde Wilma vid kl 03:00-03:30 på natten, till den 13:e. De pratade med varandra då, men visste inte om det var övervakat i lägenheten eller inte, så de hade typ ett vanligt snack. Hon frågade hur han mådde och så. Allting verkade bra, men han var hög som ett höghus. Wilma frågade honom vart han skulle och han visste inte det. Han visste inte vad han skulle göra och han visste inte vart han skulle, sa han.

Wilma uppger att hon sedan gick och lade sig och sov. På morgonen så skrev hon ett SMS till honom. Hans telefon var då avstängd. Hon hade inte kontakt med honom förrän vid kl 12:00 – 13:00 på dagen. Då satte han på sin telefon och skrev att han inte var i Stockholm. Wilma frågade då vart han var. Han ville inte säga eller kunde inte säga. Sen skickade han sin plats till Wilma och då kunde hon se att han var i Örebro. Han tog jättelång tid på sig att svara. Hon skrev flera SMS men han svarade inte. Hon frågade honom vad han ska göra och varför han var där. Han svarade då att han måste klippa någon.

Förhörsledaren frågar Wilma vad hon sa.

Wilma uppger att hon tror att han skrev att han var tvungen att klippa en shuno. Sen stängde han av sin telefon igen och svarade inte på några timmar. Det var då som Wilma blev jätteorolig på riktigt, när han hade sagt det och var i en annan stad.

Wilma uppger att hon då tog kontakt med Polisen i Örebro, Anna Morin. Hon gav sedan information om varje nytt ställe han var på i Örebro, när han satte på sin plats. Hon skickade då till Anna.

Wilma uppger att hon även pratade med honom i telefon en gång, men det var på kvällen. Hon skrev med honom vid kl 16:00 -17:00, när hon precis fått kontakt med Anna. Hon ville då att Wilma skulle fråga honom vissa grejer, typ när han satt i lägenheten om hur många de var. Första gången i den lägenheten, som hon inte kommer ihåg adressen på, var han med tre killar och en tjej. Wilma hade då Anna på telefon samtidigt som hon skrev med honom. Hon ville då att Wilma skulle fråga honom om de var beväpnade. Han svarade att han inte såg några vapen men att killarna hade skottsäkra västar på sig. Sen skrev de bara att de älskade varandra. Han stängde sen av sin telefon och satte på den en timme senare, då var kl 18:00 – 19:00. Han var då i en källare på en villa. Wilma skulle då fråga samma sak och då svarade han att de var betydligt fler och han såg att vissa hade vapen på sig. Hon frågade honom flera gånger om han kunde ta sig därifrån. Han svarade att det var tekniskt sett omöjligt. Han sa sen att hans telefon dog och svarade inte på flera timmar. Han fick sen ladda sin telefon och då var de tillbaka till den första lägenheten igen. De var på två ställen vad Wilma vet. De pratade då med varandra i telefon i typ 2 minuter, men de hade då bara vanliga samtal. Hon låtsades att han var hos en kompis och var irriterad över att han inte hade svarat henne. Wilma visste ju inte om de satt och lyssnade på dom.

Wilma uppger att han skrev till henne på kvällen, vid typ kl 21:00, att han skulle rymma därifrån. Att han skulle försöka sticka när de hade somnat. Wilma svarade då att om de märker det så kommer de ju inte bara låta dig springa därifrån, då är han körd. Han svarade då att han inte hade något val. Han skrev att han inte kunde vara kvar och att han var rädd. Efter det så har Wilma inte pratat med honom, för Polisen tog dom.

Förhörsledaren frågar Wilma om det var sista…

Wilma uppger att det var sista, sista som de skrev med varandra.

Förhörsledaren frågar Wilma om sista kontakten var vid kl 21:00.

Wilma uppger att det sista, sista de skrev med varandra var… Hon hade då pratat med Anna Morin och sagt att han kommer att rymma och han behöver ha en bil som kommer att stå och vänta på honom. Om de inte gör något innan han får för sig att rymma och springa därifrån så kanske han blir skjuten i huvudet, liksom. Anna svarade då att hon inte kunde säga någonting, men att de hade en plan för varje situation. Wilma svarade då att hon litade på det. Elias skrev till Wilma att han var rädd och inte visste vad han skulle göra. Hon svarade då Elias att inte göra någonting och att han skulle lita på henne. Han skrev tillbaka att han litade på henne.

Förhörsledaren frågar Wilma om det är vanliga SMS de skriver till varandra.

Wilma uppger att de skrev på Snapchat och att det raderas på en gång ifall de skulle ta hans telefon. Men några grejer har Wilma screenshotat, typ när han skrev att han var rädd och att han ville därifrån.

Förhörsledaren frågar Wilma om det inte är på Snapchat då.

Wilma uppger att det är på Snapchat, men hon har screenshotat.

Wilma uppger att de skrev ganska mycket och att chattarna raderades direkt. Hon screenshotade det som hon tyckte var viktigt, typ att han var rädd och ville därifrån och att han inte visste vad han skulle göra.

Wilma uppger att hon även tror att hon screenshotade när han skrev att han skulle rymma därifrån.

Förhörsledaren frågar Wilma om all kontakt som de har sker via Snapchat.

Wilma uppger att det skedde via Snapchat och lite SMS. Han svarade knappt på SMS. Det var när han var i lägenheten i Vällingby som hon skrev SMS med honom. När han kom till Örebro så skrev hon nästan bara på Snapchat till honom.

Förhörsledaren frågar Wilma om att de även pratades vid också.

Wilma uppger att det var en gång.

Förhörsledaren frågar Wilma om det var då de trodde att de var övervakade.

Wilma uppger att hon pratade med honom två gånger. En gång när han var i lägenheten i Vällingby och då var han själv. Då hade de lämnat honom och låst in honom eller något. Hon vet inte riktigt, men han sa att han inte kunde ta sig därifrån. Hon förutsätter att han kollade om han kunde öppna dörren själv. De pratade då när han var själv, innan bilen skulle hämta honom.

Wilma uppger att hon även pratade med honom en gång, vid kl 20:00, när han var i lägenheten i Örebro dagen efter. Det var typ exakt samma sak då. Hon frågade hur han mådde och så.

Förhörsledaren frågar Wilma om det var korta samtal eller om de pratades vid en längre stund.

Wilma uppger att när han var i Stockholm så pratade de kanske i 10 minuter. När han var i Örebro så var han i en lägenhet med en massa andra. Hon hörde barn i bakgrunden. Wilma hörde också att det var mycket folk så de pratade bara i några minuter.

Förhörsledaren delger Wilma att han sett delar av deras dialoger och att det då förekommer två olika namn.

Wilma uppger att han heter knubbsäl på hennes Snapchat, så det är lite missvisande. Hon kallar honom för knubbsäl.

Förhörsledaren frågar Wilma om när det står knubbsäl och Elias älskling så är det samma person.

Wilma uppger att det är samma person.

Förhörsledaren frågar Wilma om hennes uppfattning beträffande Elias, ja han skriver ju även på slutet att han är rädd.

Wilma uppger att i helhet så har Elias haft problem i kriminella kretsar. Hon träffade honom på grund av att han bodde i ett familjehem i Göteborg, för att han inte kunde bo i Stockholm. Han gick på en skola i Kungälv. De lärde känna varandra genom gemensamma kompisar. Det var ju för att han inte kunde bo i Stockholm. Sen flyttade han tillbaka och för några veckor sedan eller månad så gick han till Polisen och sa att han kände sig hotad. Det har han gjort två gånger. Han försökte lägga korten på bordet, men poliserna litade inte på honom. Han har vissa diagnoser vilket gör att när han berättar det här så blir han apatisk och sitter och garvar när han berättar. Det blir som en skyddsmekanism för honom. De har inte trott på honom då och han har tappat det då och försökt lösa det på egen hand, för att de ska låta honom vara.

Wilma uppger att Elias sagt både till sin mamma och till henne, den kvällen han åkte, att han var tvungen att göra det här, för att det var ett avslutningsjobb. Han sa att hans familj inte kommer att vara säkra annars och att de inte skulle kunna slappna av. Elias sa att han måste göra detta annars kommer de inte låta honom vara.

Wilma uppger att hon var i Stockholm i nästan en vecka innan hon åkte hem på tisdagen. Hon hörde då flera gånger att han fick samtal. Det var folk som ville honom något men han svarade att han var med sin tjej.

Wilma uppger att det var någon som ringde honom helgen innan hon åkte och frågade om han kunde ha en misshandlad och kidnappad person i sin källare. Han svarade då att han bodde hos sin mamma och att han hade sin tjej hos sig och frågade "Va fan tror ni?" och lade sedan på. Det samtalet raderade han sedan från sin samtalslista. Några dagar senare blev det något tjafs över det här, för att han hade bytt telefonnummer. Det nya telefonnumret blev läckt så det var folk som ringde honom som inte skulle ha det telefonnumret. Det blev ett tjafs över hela den grejen. Han gick då ut och kom tillbaka sen.

Förhörsledaren frågar Wilma om hon känner till hans kriminella bakgrund.

Wilma uppger att hon visste lite grann, men inte mycket. Hon visste att han… egentligen ingenting. De var jättebra kompisar innan de blev tillsammans men han berättade inte såna här grejer förrän långt in i deras relation. Hon visste ingenting innan hon hade varit i Stockholm första gången. Hon tror inte att han vågade berätta.

Förhörsledaren frågar Wilma hur många gånger hon varit till Stockholm och hälsat på honom.

Wilma uppger att hon tror det är tre gånger.

Förhörsledaren frågar Wilma om det har märkts av något av hans kriminella leverne när hon varit med honom.

Wilma uppger att det inte gjort det, mer än de här telefonsamtalen.

Wilma uppger att hon även träffade en av hans vänner på ICA. De skulle snacka och det vara bara några dagar tidigare, typ 1-2 dagar innan.

Förhörsledaren frågar Wilma om det var sista gången hon var uppe.

Wilma uppger att det var det.

Förhörsledaren frågar Wilma om hon inte vet vem den personen är.

Wilma uppger att hon inte vill svara på det.

Förhörsledaren frågar Wilma om det finns något annat runt hennes kontakter med honom som kan vara bra för polisen att veta.

Wilma uppger att hon inte tror att hon vet mer.

Wilma uppger att hon var orolig när hon var i Stockholm senast, både hon och hans mamma. De hörde ju när han fick samtal och sånt. Hon var inne på hans telefon ganska mycket, för att se om folk försökte kontakta honom och sånt. Han raderade alla samtal och alla SMS. Hon kunde därför inte se något.

Förhörsledaren frågar Wilma om hon kände något speciellt den sista gången.

Wilma uppger att hon gjorde det. Han hade även sagt på lördag- eller söndagskvällen till sin mamma att han var tvungen att göra ett jobb på tisdag, för att avsluta det här. Men hon skulle inte få säga något till Wilma. Så han visste hela tiden att han skulle göra det efter att Wilma åkt.

Förhörsledaren delger Wilma att han stack ganska kort efter att hon lämnat.

Wilma uppger att efter hon satt sig på tunnelbanan så gick han, hans lillasyster och hans pappa gick till torget och handlade mat. De åt sedan mat och sedan packade han direkt.

Förhörsledaren frågar Wilma om de besök han hade gjort hos Polisen, när de var.

Wilma uppger att hon inte vet exakt, hon vet att…

Förhörsledaren frågar Wilma om hon vet vilken polis han har haft kontakt med.

Wilma uppger att hon vet att hon heter Lisa.

Biträdande förhörsledare frågar Wilma om hon vet i vilken stad.

Wilma uppger att det är i Stockholm.

Förhörsledaren frågar Wilma om det var för att avsluta sin kriminalitet.

Wilma uppger att han ville ha hjälp. Hon vet inte vad han ville ha hjälp med egentligen, men hon vet att han gick dit för att lägga korten på bordet. Han kände obehag av att bo i Stockholm.

Förhörsledaren frågar Wilma om hon känner till ifall han tillhör någon speciell gruppering.

Wilma uppger att hon inte gör det.

Förhörsledaren frågar Wilma om de tidvis under de aktuella dagarna har frekvent kontakt med varandra via Snapchat.

Wilma uppger att de har det. För hon och en av hans nära kompisar, nästan som en storebror, Lucas och hans mamma är de enda som försöker kontakta honom. Han svarade ingen förutom Wilma. Det enda som han skrev till sin mamma var "Förlåt mamma. Jag älskar dig. Kommer hem snart". Det enda som han sa till Lucas var typ samma sak. Lucas var arg på honom för att han hade åkt till den här lägenheten. Han slutade ganska snabbt att prata med Elias efter att han lämnat Stockholm. Han kände att det inte gav något, då han inte svarade. Elias svarade bara Wilma. Hon var den enda personen som Elias berättade något för, var han är och vad han gör samt vilka han är med.

Förhörsledaren frågar Wilma om han inte svarade till sin mamma heller.

Wilma uppger att han inte gjorde det.

Förhörsledaren frågar Wilma om hon har pratat med Lucas.

Wilma uppger att hon har pratat med honom lite grann. Hon har ingen speciell kontakt med honom. De hade ett 3-parts samtal. Det var Wilma, Lucas och Elias mamma. Det var när Elias var i lägenheten i Vällingby, för Wilma hade plats på Elias då. De resonerade då om de skulle kontakta Polisen, vad de kunde göra och om det skulle gå snett. Om de skulle upptäcka att Polisen var där, skulle de flytta på Elias då? De resonerade och kom överens om att de skulle avvakta lite.

Förhörsledaren frågar Wilma om det då var hon, Elias mamma och Lucas som hade samtalet.

Wilma uppger att det var det.

Förhörsledaren frågar Wilma om de då har ett samtal om hur de ska gå till väga.

Wilma uppger att de har det.

Förhörsledaren frågar Wilma om hon vet ifall Lucas har någon kontakt med Elias efter det.

Wilma uppger att Lucas inte har någon kontakt med Elias efter det.

Förhörsledaren frågar Wilma om hon och hans mamma fortfarande har kontakt med honom då.

Wilma uppger att Elias bara svarade på typ vart femte SMS som hans mamma skickade. Det enda som han svarade var förlåt mamma, jag älskar dig eller jag kommer hem snart. Hon tror inte att han skrev något annat än det.

Förhörsledaren frågar Wilma om det var hon som fick bära förtroendet.

Wilma uppger att det var det.

Förhörsledaren frågar Wilma om dom tre har pratat något efter detta.

Wilma uppger att hon och Elias mamma pratar ganska ofta. De pratar någon gång om dagen. Hon är den enda som Wilma pratar något om detta med. De pratar inte så mycket om den här situationen längre utan det är mest om vad som kommer hända med dom och Elias och hur han mår.

Biträdande förhörsledare frågar Wilma om när hon hade kontakt med Elias mamma, då han var i lägenheten i Vällingby och de trodde det var en fälla. Kan hon beskriva varför hon trodde det var en fälla.

Wilma uppger att hon bara hade en känsla… Hade det varit så att han visste vad han skulle göra och han var säker på att det var ett avslutningsjobb, då hade han kunnat svara på hur länge han skulle vara borta, någon person det handlade om och vart han skulle vara. Det fick han inte reda på förrän han satt på tunnelbanan. När han kom till lägenheten så sa de nästan direkt att det skulle komma en bil och hämta honom. Wilma fattade då att han inte skulle vakta någon lägenhet. Hon fattade det bara.

Biträdande förhörsledare frågar Wilma om hon och hennes mamma fick en känsla av att detta var förutbestämt.

Wilma uppger att Elias mamma har varit rädd för att det ska hända något med Elias. De har säkert varit med om så mycket mer än vad Wilma vet. Hon tror att Elias mammas känsla och de som Wilma visste och hur han skrev med Wilma. Det är inte likt honom att inte veta vad han ska göra, vart han ska och hur länge han ska vara borta. Han kunde inte ha på sin plats hela tiden. Han kunde inte svara i telefon, annars svarar han alltid. Hon bara kände att det var något.

Förhörsledaren frågar Wilma om det inte var som vanligt.

Wilma uppger att det inte var det.

Biträdande förhörsledare frågar Wilma om när hon pratade med Elias så var det barn i bakgrunden, hon hörde röster och barn. Kommer hon ihåg vilken dag det var och ungefärlig tidpunkt.

Wilma uppger att det var på onsdagen den 13:e, runt kl 18:00. Det kan ha varit kl 17:00-18:00-19:00, någonstans på eftermiddagen.

Förhörsledaren frågar Wilma om det är så att hon inte känner till något om hans kriminella bakgrund, eventuell gruppering.

Wilma uppger att det inte är något hon kan svara på.

Wilma uppger att det enda hon vet är att det finns ställen i Stockholm som han inte kan röra sig på.

Förhörsledaren delger Wilma att vi flyttar oss till slutet den 13:e när han skrev att han var rädd, hade det kommit någon gång tidigare.

Wilma uppger att han inte hade skrivit det rakt ut men hon hade fattat det. Hon fattade att han var nervös, rädd och orolig. Det mesta de skrev på dagen var när han var i lägenheten i Örebro. Då kunde hon skriva som mest med honom. Han skrev ju flera gånger att han inte visste vad han skulle göra, ganska tydligt.

Wilma uppger att han skrev inte självmant vissa grejer. När Wilma pratade med Anna Morin så sa hon att det var vissa frågor som Wilma skulle ställa så att de fick ett tydligt svar, ifall det kommer att behövas som bevis. Hon frågade då "Vill du det här?" och då svarade han "Absolut inte. Jag är rädd". Hon frågade honom om han kunde ta sig därifrån. Då skrev han att han inte trodde det. Det var lite såna grejer.

Förhörsledaren frågar Wilma om han inte trodde att han skulle kunna ta sig därifrån.

Wilma uppger att han inte trodde det. Han sa att han skulle försöka att rymma på kvällen när de hade gått och lagt sig. Wilma sa att hon tyckte det var en jättedum idé. Han svarade då "Vad tycker du jag ska göra då?" Hon hade ingen aning då hon inte har varit i den situationen själv. De kanske skulle försöka komma på någonting, kanske.

Förhörsledaren frågar Wilma om hon märkte någon förändring på Elias under den här tiden.

Wilma uppger att när han var i lägenheten i Vällingby så var han väldigt lugn. Han fick röka hasch, köpte en vajp til honom och gav honom cigaretter. Han fick mat, det fick han i Örebro också men allt var mycket lugnare i lägenheten i Vällingby. Han var nästan lite nonchalant till hans mamma, Lucas och henne. De var så oroliga och han bara vad håller ni på med? Att de inte skulle ringa Polisen. Han var mer att det var lugnt och ingenting händer.

Wilma uppger att när han kom till Örebro så förändrades allt. Allt han skrev var som att han darrade på rösten. Han var jättelugn tills han kom till Örebro.

Wilma uppger att hon vet ju inte vad som hände där på natten till den 13:e, men han sa då att allt var lugnt och att hon inte skulle oroa sig. När han var i Örebro så var det inte så.

Förhörsledaren frågar Wilma om det är något annat som hon kan komma på.

Wilma uppger att hon inte tror det. Nej.

Förhöret avslutas.

Polisen

Förhör

3

Signerat av

Signerat datum

Enhet	Diarienr
Region Bergslagen, Brottssamordning 1 Rgn Bergslagen	5000-K1567281-23

Hörd person	Personnummer
Almsenius, Wilma	

Den hörde är	ID Styrkt	Sätt	Ställning till misstänkt - målsägande - vittne
Vittne	Ja	Känd av insp R Stensson	

Tolk	Språk

Anledning till förhör / Misstankar som misstänkt har underrättats om	Underrättad om misstanke
Mord, Förberedelse till	

Ytterligare information om anledning till förhör
Komplettering av tidigare förhör.

Underrättad om 12 § FUK	Underrättad om rätt till försvarare	Godtar den försvarare som rätten förordnar	Försvarare/ombud närvarande

Försvarare/ombud önskas

Förhörsledare	Förhörsdatum	Förhör påbörjat	Förhör avslutat
Ronnie Stensson	2024-02-13	09:00	09:17

Förhörsplats	Typ av förhör	Förhörssätt
Stampgatan, Polishuset, Göteborg	RB 23:6	Ljudbandsförhör

Förhörsvittne	Utskrivet av
	RS

Involverad personal	Funktion
Leif Lexon	Biträdande förhörsledare

Berättelse

Förhöret spelas in på ljudband med skrivs ut i form av sammanfattning.

Förhörsledaren delger Wilma att det gäller en komplettering till tidigare förhör.

Förhörsledaren delger Wilma att under förhöret ska man vara tydlig mot varandra och säga till om det är något man inte förstår för att det inte ska bli något missförstånd.

Förhörsledaren delger Wilma att sist vid förhöret så berättade hon kort om ett tillfälle när de träffade en vän till Elias på ICA.

Wilma svarar mm.

Förhörsledaren delger Wilma att han vill veta mer om den händelsen.

Wilma svarar mm.

Förhörsledaren frågar Wilma varför de hamnar på ICA.

Wilma svarar att hon inte minns riktigt om det faktiskt var så att Elias mamma bad dem att gå ner och köpa något och Elias tog tillfället i akt att träffa honom samtidigt, eller om de gick ner till ICA för att träffa honom.

Wilma uppger att om hon inte minns fel så ville inte Elias att hon skulle följa med först. Men hon hade sett på hans telefon att han skulle träffa någon så hon ville följa med i alla fall och till slut kunde han inte säga nej.

Förhörsledaren frågar Wilma om hon misstänkte något konstigt redan innan där.

Wilma svarar ja.

Wilma uppger att de gick till ICA och mötte honom precis utanför och sedan gick de in, för killen som de träffade skulle också handla. Medans de gick runt och handlade så gick de två och typ viskade till varandra och Wilma gick bakom dem.

Förhörsledaren frågar Wilma om hon fick gå en bit bakom eller tätt bakom.

Wilma uppger att hon gick runt lite själv men försökte möta dem så hon skulle höra vad de snackade eller viskade om.

Förhörsledaren frågar Wilma om det var ganska uppenbart att de inte ville att Wilma skulle veta vad de pratade om.

Wilma svarar ja.

Wilma uppger att Elias ville nog inte att hon skulle veta i alla fall.

Wilma uppger att de sa hej då direkt när de gick ut från ICA. Hon frågade då Elias vad det handlade om. Han sa då, hon vet inte om han sa att han skulle göra någonting, ett jobb eller något. Hon minns att han väldigt tydligt sa till henne var "Han vill att jag ska göra någonting men jag hörde inte vad det var han sa att jag skulle göra". Wilma tror att Elias ljög för henne. De viskade väldigt mycket, det kan ha varit så att Elias inte hörde. Men han sa också att han inte kommer att göra det här men att han sa att han skulle kolla om han kunde. Han lovade Wilma att han inte skulle göra det.

Wilma uppger att hon nog är ett hundra procent säker på att han bestämde med honom då. För det här var dagen innan eller två dagar innan hon skulle åka hem, alltså på söndagen eller måndagen. Hon tror att han sa att han skulle kunna göra detta på tisdag kväll, för Wilma hade bokat tåg hem på tisdag kväll. Han åkte ju på den här grejen typ en halvtimme efter att Wilma åkt.

Förhörsledaren frågar Wilma om han förstått henne rätt då de rörde sig inne på ICA att hon inte alltid gick bakom dem, att hon gick lite för sig själv och mötte dem ibland.

Wilma svarar ja.

Förhörsledaren frågar Wilma om de höll ihop hela tiden.

Wilma svarar ja.

Förhörsledaren frågar Wilma om hon kan uppskatta tiden som de är inne på ICA

Wilma svarar fem till sju minuter.

Förhörsledaren frågar Wilma om hur Elias var där vid ICA och om det var någon skillnad på honom när de gick därifrån, med tanke på humör och hur han var. Känslomässigt eller så.

Wilma uppger att hon var irriterad. Hon fattade att den här killen hade bett honom att göra någonting. Hon var därför skitarg. När Wilma blir irriterad så blir Elias att han försöker lugna henne. Han kopplar då bort sina känslor för att lugna Wilma. När hon frågade Elias vad han skulle göra så svarade han att han inte hade hört vad killen sa och att det var lugnt för att han skulle säga att han inte kunde. Elias humör var inte annorlunda utan det var Wilma som var irriterad.

Förhörsledaren frågar Wilma om hon inte märkte någon skillnad på honom.

Wilma svarar nej.

Förhörsledaren frågar Wilma om det finns något annat som skulle vara bra att veta för förhörsledaren, just när man går runt inne på ICA.

Wilma uppger att hon inte kan komma på något.

Wilma uppger att om hon minns rätt, så när de pratade så verkade det på situationen som den här killen var lite det är lugnt bror. Det är inte så illa. Det går fort, typ så. Hon är dock inte säker på vad han sa ordagrant. Situationen var att det inte var en stor grej. Hon fattade i alla fall att det var något de skulle göra.

Förhörsledaren frågar Wilma om hon är av den uppfattningen att det var där man bestämde någonting.

Wilma svarar mm.

Wilma uppger att hon tror att de har bestämt i ett tidigare skede att han ska göra något men inte vad det var förrän på ICA.

Förhörsledaren delger Wilma att hon tidigare sagt att Elias fick en massa telefonsamtal och frågar om man kan säga att detta möte var till följd av dem.

Wilma uppger att hon inte vet riktigt. Hon vet att mycket av de där telefonsamtalen, hon har hört några av dem… Ett av samtalen hördes av Elias mamma när Elias sa att han inte kunde för att hans tjej var där. Han sa att han inte var på någon fucking semester, min tjej är här. Han sa att han inte kunde göra någonting. Det är en grej som Wilma tror kan vara kopplat till detta. Sen var det många andra telefonsamtal som handlade om att han bytte nummer och hans nummer blev på något sätt läckt. Så det var folk som ringde honom och då blev det bråk mellan honom och vissa personer för att de hade hans nummer, hon vet inte om de hade med detta att göra. De flesta telefonsamtal som Wilma hört har handlat om att hans nummer har läckt, ett nummer som folk inte skulle ha.

Förhörsledaren delger Wilma att han vet att det hände en incident den dagen Wilma skulle åka hem, har den incidenten något att göra med telefonnumret.

Wilma uppger att hon tror det. Hon kan inte svara på det riktigt.

Wilma uppger att hon vet att det berodde på att de personerna sa något om henne. Han blev irriterad över att de sa att de visste var Wilma bodde, eller typ att de skulle komma och ta Wilma.

Förhörsledaren frågar Wilma att de av någon anledningen hotade henne.

Wilma uppger att de hotade Elias med henne, de visste väl att det var en svag punkt.

Förhörsledaren frågar Wilma varför de skulle hota med henne.

Wilma uppger att Elias har inte så mycket annat än familjen att hota på. Elias är inte speciellt rädd om sig själv. Han skiter i det mesta om sig själv. Så ska man hota Elias så är det genom hans närstående. Det var därför han blev så irriterad.

Förhörsledaren frågar Wilma om hon vet varför de hotade så.

Wilma svarar nej.

Wilma uppger att Elias raderade alla telefonsamtal och SMS så att hon inte kunde se något i hans telefon.

Förhörsledaren frågar Wilma om den person i den incidenten, samma dag som hon skulle åka hem, är inte samma person som Elias träffade på ICA.

Wilma uppger att hon inte vet. Hon minns inte, men hon skulle inte tro det.

Wilma uppger att den personen som de träffade på ICA tror hon inte skulle hota Elias. De hade som vänkontakt. Han ville lägga upp det som att han gjorde Elias en tjänst genom att låta Elias göra det här.

Wilma uppger att de är vänner sen långt tillbaka. Hon tror att de bara har använt den här killen på ICA för att få Elias förtroende. Hon tror inte att han personligen skulle skada Elias. Hon vet inte om killen på ICA visste vad Elias skulle göra till hundra procent.

Förhörsledaren frågar Wilma om det är något annat som skulle vara bra för förhörsledaren att veta angående det här mötet på ICA.

Wilma uppger att hon inte vet men tror inte det. Inte vad hon kommer ihåg. Nej.

Förhörsledaren frågar Wilma att mötet på ICA och incidenten som sker samma dag som hon ska åka hem, då det förekom hot och Elias blev riktigt arg…

Wilma uppger att hon inte vet om det hänger ihop.

Förhörsledaren frågar Wilma om hon skulle gissa på att det är två olika…

Wilma svarar ja. Det skulle hon. För dagen innan så var hon och en av Elias nära kompisar, Liam, var ute och tog en promenad. Elias fick då ett telefonsamtal av en kille som hon inte kan nämna vid namn, men inte samma person, och då började de bråka och hota. Från början bråkade de om hur han hade fått hans nummer. Han vägrade att säga hur han hade fått Elias nummer. Då blev det en grej på grund av att hans nummer var läckt. Hon tror att det var den grejen, men vet inte.

Förhörsledaren frågar Wilma om han bytte nummer under den veckan som hon var där.

Wilma uppger att han bytte nummer i samband med att han var inlagd på psykiatrin. Det var typ två veckor innan hon kom. Han bytte nummer under tiden han var inlagd så Wilma fick inte hans nya nummer förrän hon var i Stockholm hos honom. Det var typ tre personer som hade hans nummer så han var irriterad över att det var läckt.

Biträdande förhörsledaren frågar Wilma om hon kommer ihåg när man gick ut från ICA, vid kassan, vad man handlade och så där.

Wilma uppger att hon vet en grej som den här killen handlade. Det var satsumas, för när de stod i kassan så trodde han att det var clementiner. Men det var satsumas.

Biträdande förhörsledare frågar Wilma som han handlade.

Wilma svarar ja. Han handlade åt sin mamma.

Biträdande förhörsledaren frågar Wilma om hon kommer ihåg ifall det var på söndagen eller måndagen.

Wilma uppger att hon kan kolla i sin telefon vilken dag det var, för hon har memories.

Wilma uppger att hon har skickat screenshots på snapkonversationer som hon har haft med den här killen som de träffade på ICA. När Elias var i Örebro så skrev hon med den här killen som de träffade på ICA. En av anledningarna till att hon inte tror att han skulle vilja skada Elias medvetet är att han skriver med henne jättelugnt också. Han är trevlig och tillmötesgående. Wilma skrev till honom att hon behövde komma i kontakt med Elias annars kommer socialen och polisen att bli inkopplade. Då svarade han att han skulle prata med sina grabbar och se om de kan låta honom ringa henne. De lät då Elias sätta på telefonen men han fick inte ringa Wilma.

Förhörsledaren frågar Wilma om det var när Elias var i Örebro.

Wilma svarar ja. Så den här personen som de träffade på ICA hade kontakt med någon som var med Elias då han var i både Vällingby och Örebro.

Förhörsledaren frågar Wilma om hon har något mer som kan vara bra att veta för förhörsledarna.

Wilma uppger att hon inte kan komma på något.

Förhöret avslutas.

Polisen

Förhör

Foton skärmbilder med mera

Signerat av
Jonas Ottner

Signerat datum
2024-03-07 10:20

Enhet
Region Bergslagen, Brottssamordning 1 Rgn Bergslagen

Diarienr
5000-K1567281-23

Hörd person		Personnummer
Almsenius, Wilma		
Den hörde är	**ID Styrkt**	**Ställning till misstänkt - målsägande - vittne**
Vittne	Nej	
Tolk		**Språk**

Anledning till förhör / Misstankar som misstänkt har underrättats om	Underrättad om misstanke
Mord, Förberedelse till	

Ytterligare information om anledning till förhör
Iakttagelser i samband med Elias och Abdos relation samt egen kommunikation med Abdo under november-december 2023.

Underrättad om 12 § FUK	Underrättad om rätt till försvarare	Godtar den försvarare som rätten förordnar	Försvarare/ombud närvarande
Försvarare/ombud önskas			

Förhörsledare	Förhörsdatum	Förhör påbörjat	Förhör avslutat
Jonas Ottner	2024-03-06	10:10	10:50
Förhörsplats	**Typ av förhör**	**Förhörssätt**	
	RB 23:6	Telefonförhör	
Förhörsvittne	**Utskrivet av**		

Berättelse

Wilma berättar att hon första gången träffade Elias barndomsvän Abdo då de tre gemensamt åkte tunnelbana på röd linje för att besöka en guldssmeds-affär någonstans i Stockholm. Hon tror att det var någon gång i slutet av november 2023 i samband med att hon hälsade på sin kille Elias i Stockholm.

Wilma uppger att hon träffade Abdo för andra gången i samband med att han och Elias träffades på ICA Bagarmossen. Det var en eller två dagar innan den 12 december 2023. Inne i butiken så minns hon att höll sig inom synhåll av Elias och Abdo medan de pratade. Wilma minns att de två viskade mellan varandra så hon kunde inte höra vad som sades. Hon kunde också se en del av deras kroppsspråk. Wilma minns också att hon efter mötet frågade Elias vad han och Abdo hade pratat om. Elias hade då sagt att han blev tillfrågad om att göra något jobb, men att han skulle tacka nej till det.

Wilma minns att hon blev arg på Elias då hon fick reda på att han var på väg till en lägenhet i Johannelund på kvällen den 12 december. Han hade ju lovat henne att inte göra jobbet som Abdo erbjöd. Hon blev också orolig då Elias skrev till henne att han inte trodde att han skulle vakta någon lägenhet. Wilma blev orolig då hon förstod att Elias skickades till en okänd adress av sin barndomsvän Abdo och dessutom att Elias skulle träffa personer som han inte kände sedan tidigare. Hela upplägget kändes inte rimligt för Wilma. Hon var rädd för att Elias var lurad till lägenheten för att någon skulle mörda honom.

Wilma minns att hon under kvällen-natten 12–13 december hade tät kommunikation med Elias mamma Malou samt Elias vän Lucas. Wilma minns att hon var vaken långt in på natten. Hon pratade med Elias vid ett tillfälle på natten då han lämnades ensam en stund i lägenheten i Johannelund. Hon vågade inte prata om för känsliga saker med Elias då, eftersom hon inte visste om han var övervakad. Wilma tror att hon somnade någon gång vid kl. 4 på morgonen den 13 december. Hon sov några timmar innan hon gick till skolan vid kl. 08.30 samma dag. Wilma försökte att komma i kontakt med Elias på förmiddagen utan att lyckas. Hon valde då att försöka få tag på Abdo för att veta vad som hände.

Wilma visste inte Abdos namn, men hon använde sig då av Elias inloggning på snapchat för att komma i kontakt med Abdo. När de väl fick kontakt på förmiddagen så bombade hon Abdo med ett tjugotal frågor som: Var är Elias? Vilka är med honom? Vad skall de göra? Lever Elias? De får inte skada honom! Det tog ett tiotal minuter innan Abdo svarade och det var då Wilma fick ett foto av en anteckningssida i en mobiltelefon. I anteckningarna stod det bland annat att Elias var på ett hotell och att han levde och mådde bra.

Därefter följde en dialog mellan Abdo och Wilma på snapchat. Hon fotograferade med hjälp av en kompis telefon av skärmen på sin egen telefon medan hon och Abdo chattade med varandra. Kompisen tog 4–5 bilder av Wilmas chat med Abdo och skickade dem sedan till Wilma. (Förhörsledaren läser upp delar från bilderna/chattarna i bifogade filer och Wilma bekräftar att det är rätt bilder som hittats i hennes telefon). Anledningen till att Wilmas kompis fotograferade av chatten i Wilmas mobiltelefon var att Abdo inte skulle kunna se att Wilma sparade aktuell chatt.

Wilma minns också att Abdo inte ville berätta för henne vad Elias skulle göra. Hon minns att hon i något meddelande gav Abdo till kl. 13.00 att ge henne möjlighet att prata med Elias. Anledningen till det var att Malou hade bestämt tid för att samtala med socialtjänsten kl. 13 för att därefter kunna anmäla Elias som försvunnen.

Wilma minns att hon ringde till Abdo vid något tillfälle vid lunchtid och pratade kort med honom på telefon. Wilma krävde då att få prata med Elias. I det samtalet så sade Abdo att han skulle prata med "sina grabbar" så att de skulle ge Elias möjlighet att kontakta Wilma. Det diskuterade aldrig skjutning/mord i aktuellt telefonsamtal. Efter det så svarade inte Abdo på Wilmas meddelanden. Wilma tog då bort Abdo från snapchat.

Wilma såg sedan att Elias var i Örebro via platstjänster och de fick till slut kontakt via chatt. Elias skrev då också att han inte trodde att han skulle koma hem igen. Han skrev att de skull "torska" och att de skulle "klippa (döda) någon".

Wilma uppfattar det som att det var Abdo som värvade Elias till aktuelltjobb/uppdrag. Hon uppfattade det också som om att Abdo hade någon form av samordnande roll i det hela med tanke på vad han skrev i deras meddelanden och sade i telefonsamtalet som de hade. Wilma drog även slutsatsen att Abdo själv inte var i Örebro den 12–13 december eftersom Elias hade skrivit att han inte var tillsammans med någon som han kände.

Uppläst i anteckningsform och godkänt.

Bilder från Wilmas telefon 2024-5000-BG17609-1

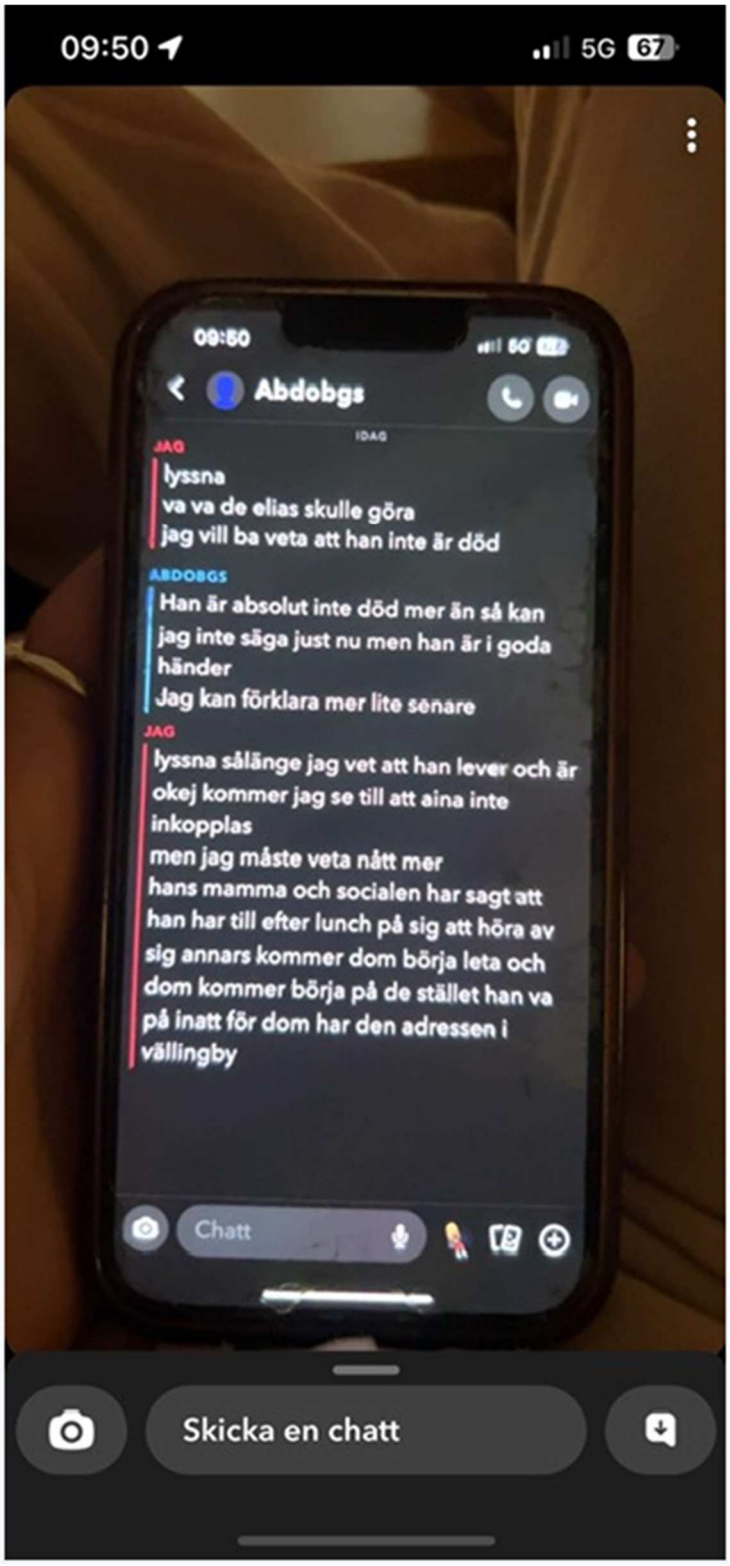
09:50
5G 67
09:50
Abdobgs
IDAG
JAG
lyssna
va va de elias skulle göra
jag vill ba veta att han inte är död
ABDOBGS
Han är absolut inte död mer än så kan jag inte säga just nu men han är i goda händer
Jag kan förklara mer lite senare
JAG
lyssna sålänge jag vet att han lever och är okej kommer jag se till att aina inte inkopplas
men jag måste veta nått mer
hans mamma och socialen har sagt att han har till efter lunch på sig att höra av sig annars kommer dom börja leta och dom kommer börja på de stället han va på inatt för dom har den adressen i vällingby
Chatt
Skicka en chatt

09:54 5G 66

09:54 5G 66

Abdobgs

vällingby

ABDOBGS

Det kommer inte att bli bättre att blanda in dom och jag kan säga till dig efter vad det är som på går

JAG

de inte min grej att koppla in dom jag försöker stoppa det för att inte få elias i ännu mer skit

ABDOBGS

Aaaaa

Jag kopplar grejen

JAG

du måste höra av dig innan kl 13

ABDOBGS

Jag säger till dig innan 13 då

JAG

ja

Chatt

Skicka en chatt

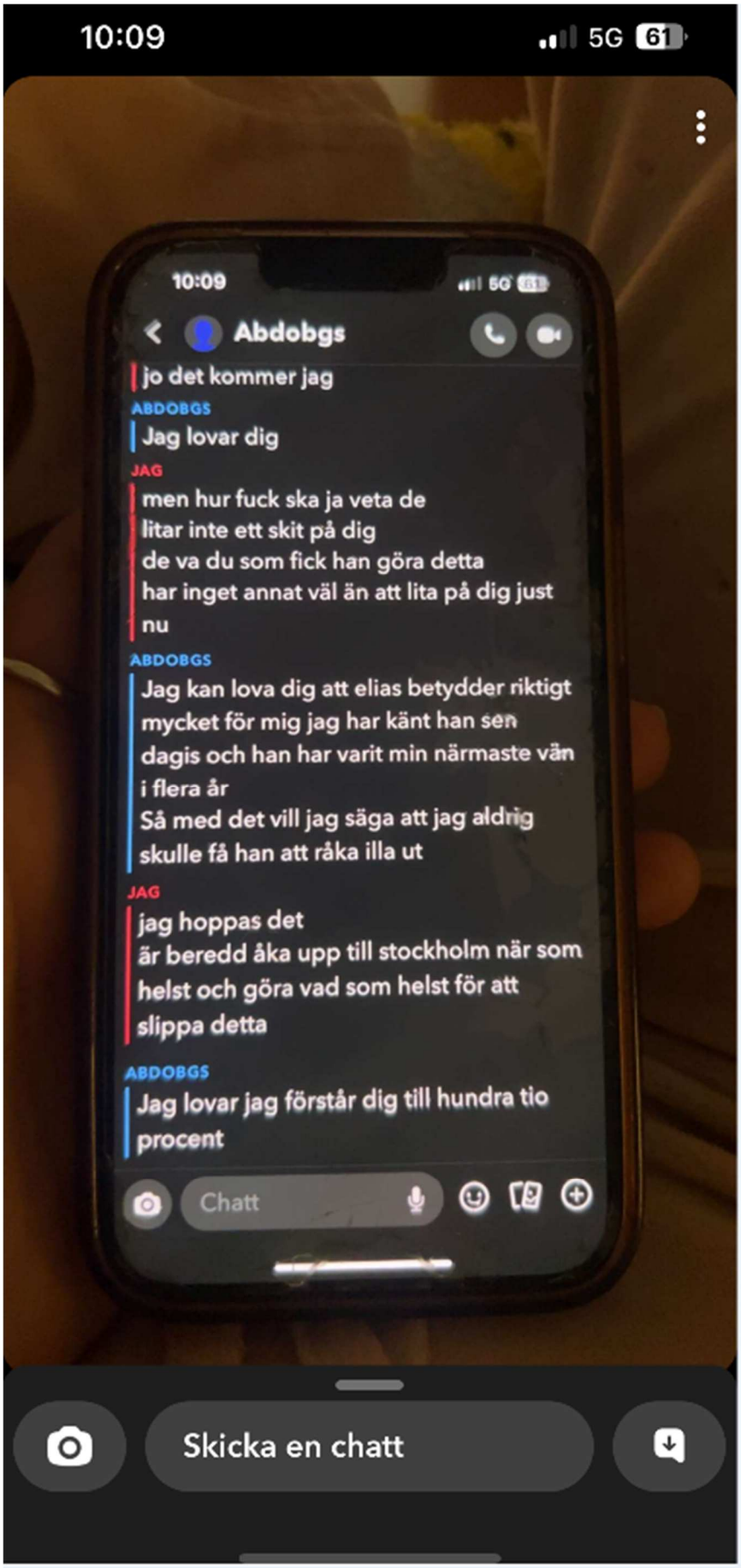
10:09
5G 61
10:09
5G 61
Abdobgs
jo det kommer jag
ABDOBGS
Jag lovar dig
JAG
men hur fuck ska ja veta de
litar inte ett skit på dig
de va du som fick han göra detta
har inget annat väl än att lita på dig just
nu
ABDOBGS
Jag kan lova dig att elias betydder riktigt
mycket för mig jag har känt han sen
dagis och han har varit min närmaste vän
i flera år
Så med det vill jag säga att jag aldrig
skulle få han att råka illa ut
JAG
jag hoppas det
är beredd åka upp till stockholm när som
helst och göra vad som helst för att
slippa detta
ABDOBGS
Jag lovar jag förstår dig till hundra tio
procent
Chatt
Skicka en chatt

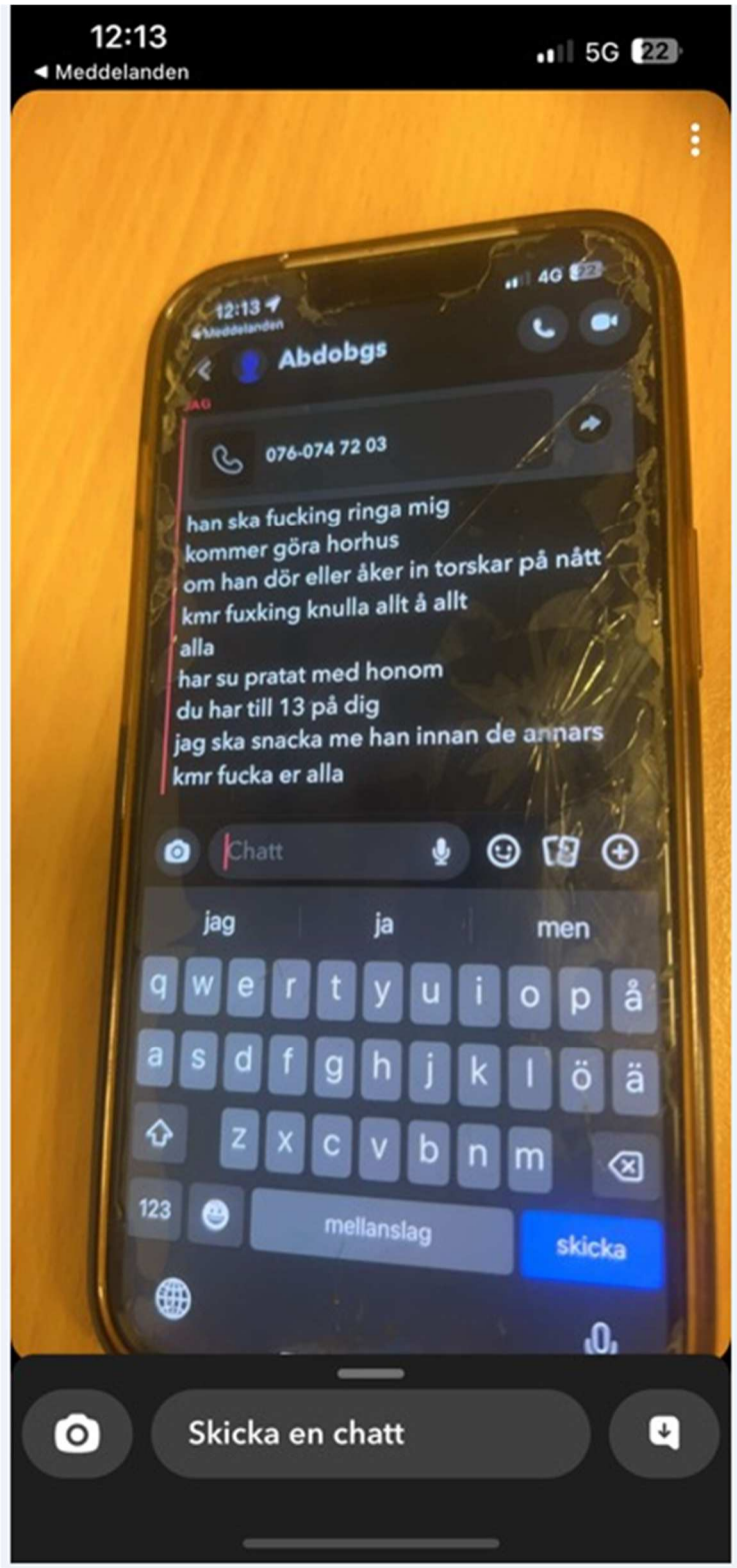
12:13
Meddelanden
5G 22
Abdobgs
076-074 72 03
han ska fucking ringa mig
kommer göra horhus
om han dör eller åker in torskar på nått
kmr fuxking knulla allt å allt
alla
har su pratat med honom
du har till 13 på dig
jag ska snacka me han innan de annars
kmr fucka er alla
Chatt
jag
ja
men
mellanslag
skicka
Skicka en chatt

Polisen

Skärmdumpar; Konversation med flickvän Wilma

Signerat av

Signerat datum

Enhet	Diarienr
Region Bergslagen, Utredning 5 Rgn Bergslagen	5000-K1567281-23

Originalhandlingens förvaringsplats	Datum	Tid
	2023-12-13	18:31

Involverad personal	Funktion
Emma Nilsson	Uppgiftslämnare

Berättelse

Konversation mellan Elias Eklund och hans flickvän Wilma Almsenius

Inkomna per sms till polisen.

Bildbilaga; konversation mellan ”Elias älskling” och flickvännen Wilma

13:05
3G
27
Elias älskling❤️
vad är de ni försöker göra upp
tror ni alla jag är dum i huvudet eller jag försöker fkn hjälpa dig ducka alla problem
Vi ska klippa en shuono
vart fuck är du
ring mig
kan du fucking ringa mig elias
nu
soc och polisen alla är upp i din röv du kmr va efterlyst inom en timme soc ska ringa din mamma 13
elias jag ber dig fkn ring mig bara
Sätter på platsinfo en snabbis
ja
gå in på snap
iMessage

13:13
Telefon
5G 25
Elias älskling❤️
men hur vet du de pch vad ska du göra där annars
Jag vet inte
varför frågar du inte
om du är me nån
För han sa att jag ska få svar på det snart
elias du är naiv om du tror att inget kommer hända
varför gjorde du detta
svara lucas
Trodde inte det skulle bli såhär
skriv t han iaf
du säger ba t mig inget kommer hända för du inte vill jag ska bli orolig ellerhur
Kanske
iMessage

13:38
5G 25
1
Elias älskling❤️
är dom beväpnade
Begärde
plats för Elias
älskling❤️
Kag ör inte i Stockholm
okej
Levererat
iMessage
jag
ja
men
q w e r t y u i o p å
a s d f g h j k l ö ä
z x c v b n m
123
mellanslag
retur

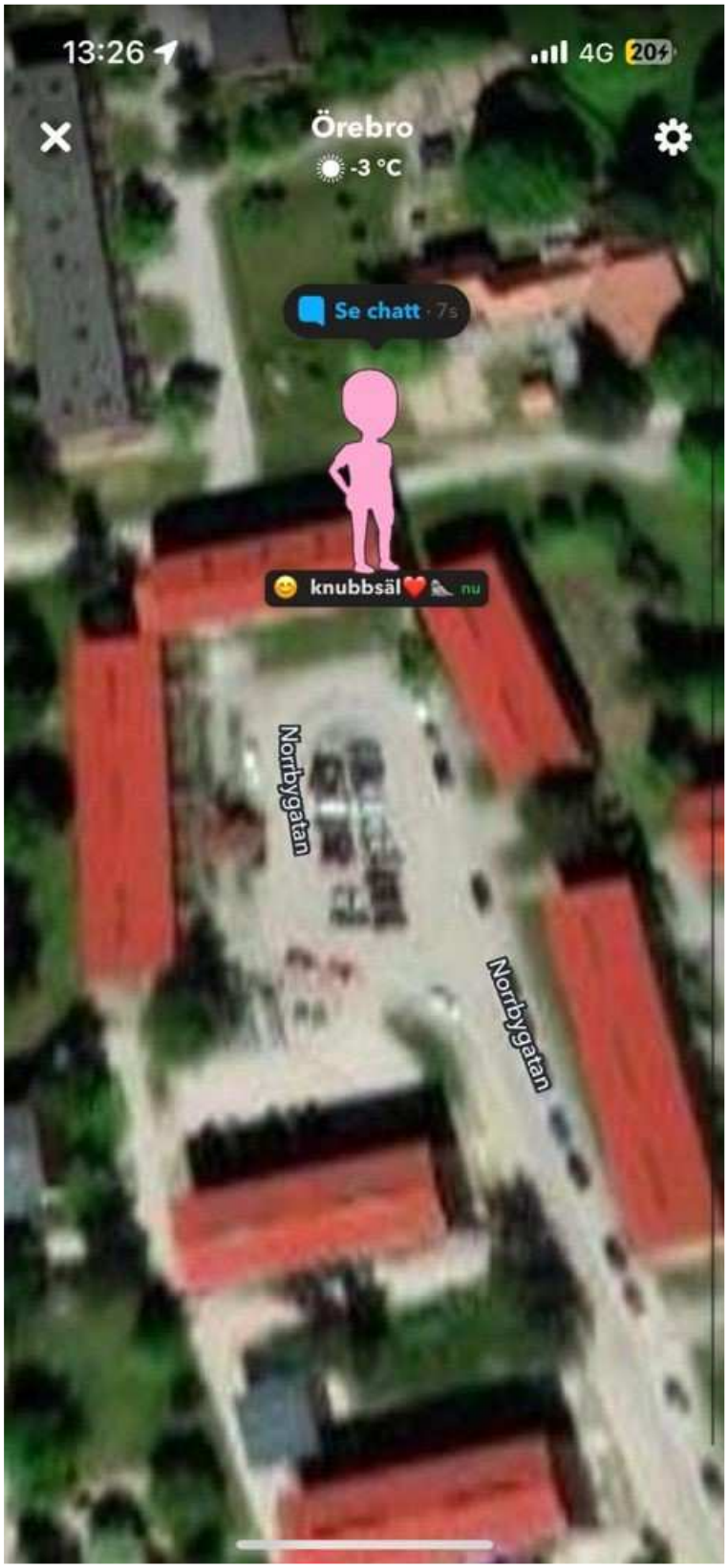
13:26
4G
Örebro
-3 °C
Se chatt · 7s
knubbsäl
nu
Norrbygatan
Norrbygatan

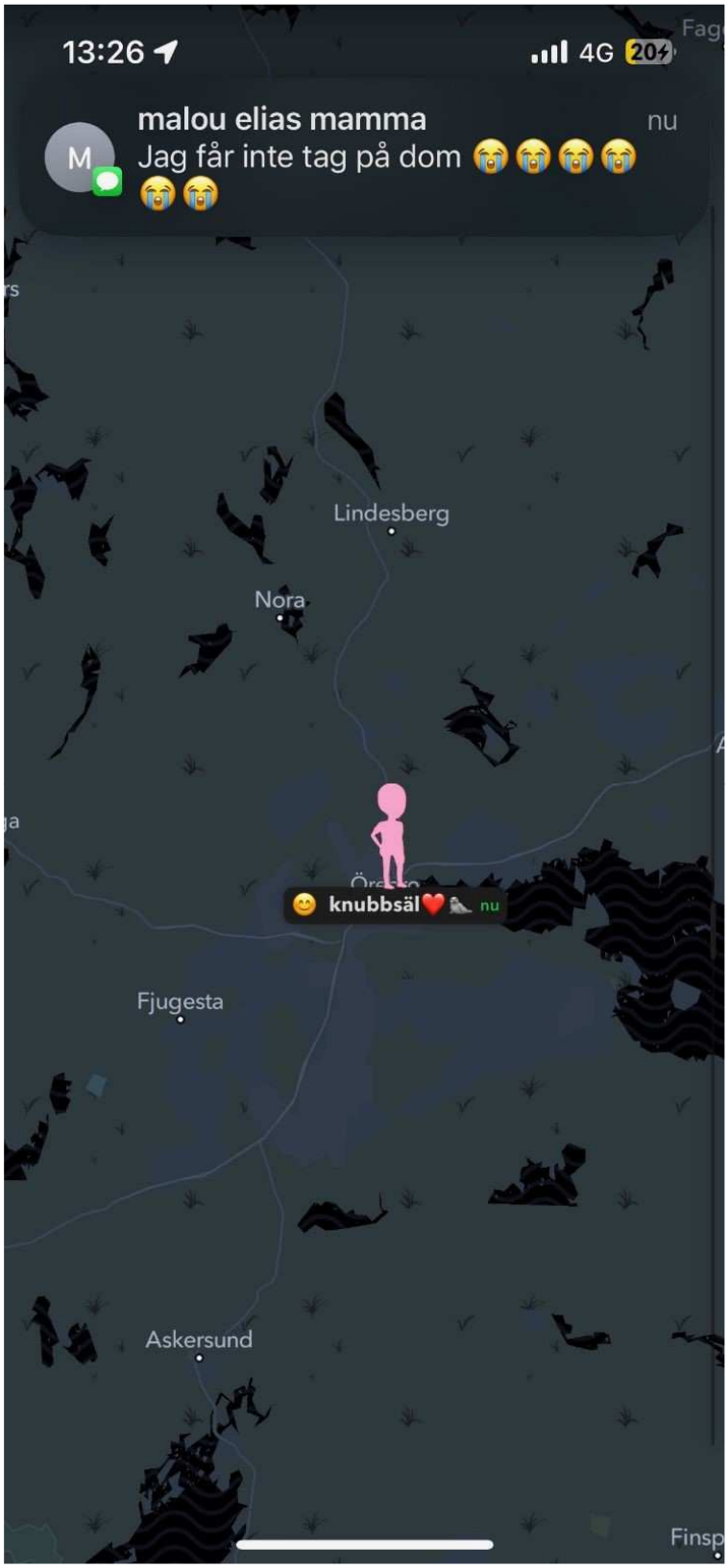
13:26
4G
malou elias mamma
nu
Jag får inte tag på dom 😭😭😭😭
😭😭
Lindesberg
Nora
knubbsäl❤️ nu
Fjugesta
Askersund

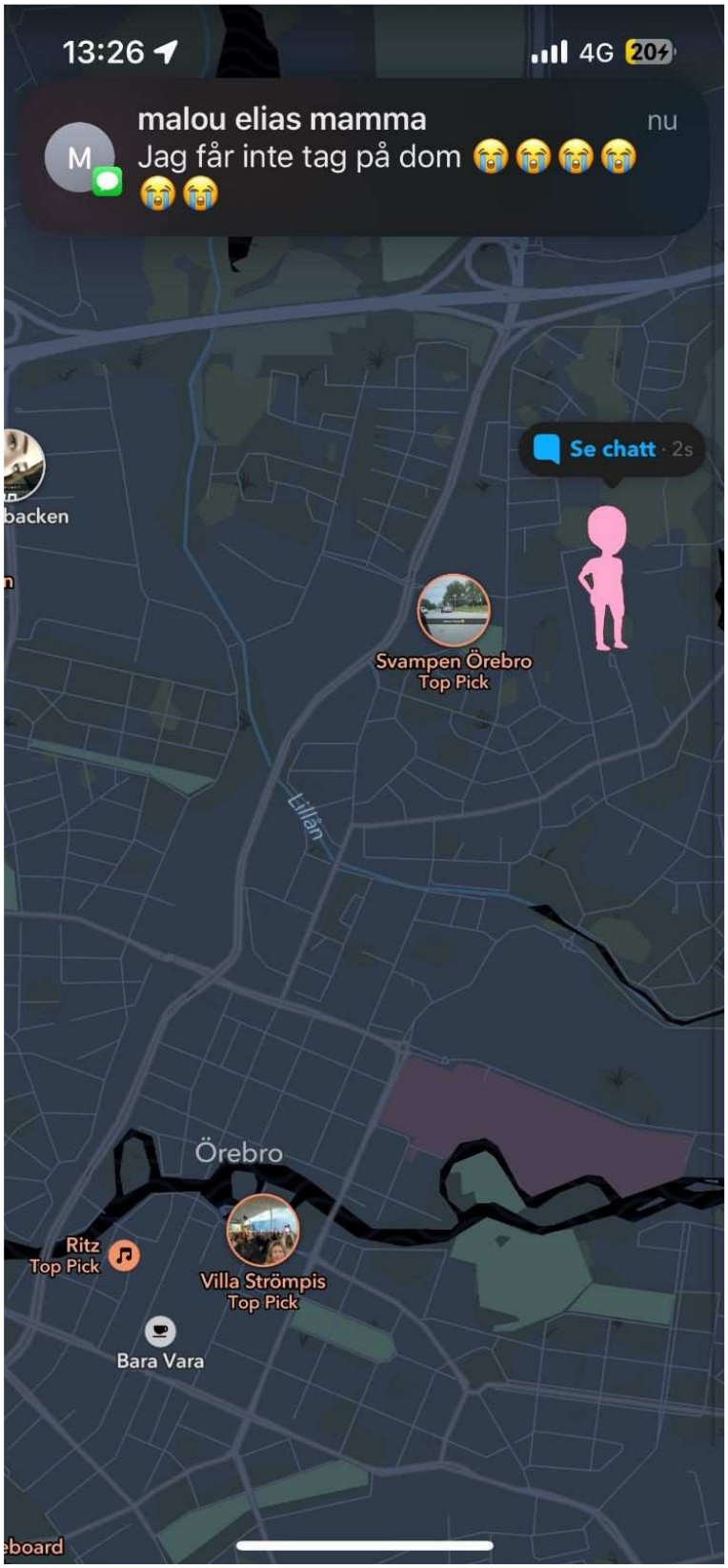
13:26
4G
malou elias mamma
nu
Jag får inte tag på dom 😭😭😭😭
😭😭
Se chatt · 2s
backen
Svampen Örebro
Top Pick
Lillån
Örebro
Ritz
Top Pick
Villa Strömpis
Top Pick
Bara Vara
eboard

21:16
4G 16
Elias älskling❤️
pissa
och va med din familj
de exakt de jag vill du ska göra är de så svårt
Ja det är det
Jag kan inte göra det jag måste göra det här
jag har sagt t dig kan inte va tsm med dig om du fortsätter och jag vill inte de heller
jag försöker fucking fixa mitt liv elias
jag försöker hjälpa dig fixa de också men du ljuger bara
du sa precis du inte behövde göra de
du sa till mig elias 10 gånger att du inte skulle göra de
Levererat
iMessage

21:19
Snapchat
5G
Elias älskling❤️
att du inte skulle göra de
Jag skulle inte göra det men efter det med den där killen ångrade jag mig
varför gjorde du de
För jag pallar inte mer så jag ska avsluta det
vad är de du ska göra som du inte berättar
Levererat
iMessage
jag
ja
men
mellanslag
retur

22:48
4G 49
1
Elias älskling❤️
Vällingby i AB
För han sa att jag ska få svar på det snart
elias du är naiv om du tror att inget kommer hända
varför gjorde du detta
svara lucas
Trodde inte det skulle bli såhär
skriv t han iaf
du säger ba t mig inget kommer hända för du inte vill jag ska bli orolig ellerhur
Kanske
kommer inte sova förens du är hemma
om jag ringer kan du svara då
om du säger de din brud
Levererat
iMessage

23:54
5G 20
Elias älskling❤️
Vällingby i AB
elias
vad händer elias
kan dj ba skriva nått
vad som
Sorry är lite upptagen skriver sen
när
elias
kan du skriva nått innan jag ringer snuten t adressen
Nej det är inte en bra idé
om du inte skriver nått inom 5 min ringe rja
okej
Levererat
Jag har ju skrivit
iMessage

23:57
Snapchat
5G 18
Elias älskling❤️
Vällingby i AB
om du inte skriver nått inom 5 min ringe rja
okej
Jag har ju skrivit
är du med fler än 1 person
Nej
okej
Levererat
iMessage
jag
ja
men
mellanslag
retur

00:04
5G 17
Elias älskling❤️
Vällingby i AB
okej
vet du när dom ska plocka dig
Snart
vi kmr ringa snuten
Nej det ska ni inte
hur vet vi att dom inte ska köra ut dig i skogen och klippa dig
De kommer inte göra det ring inte snälla
okej vi avvaktar
Tack
om du fortsätter hålla kontakt ibland
Levererat
Såklart
iMessage

00:12
5G 17
Elias älskling❤️
Vällingby i AB
Såklart
är de fof låst
? eller kan du dra om du skulle vilja
Nej
okej du kan inte
Levererat
Nej tror inte det
iMessage
jag
ja
men
mellanslag
retur

00:15
5G 16
Elias älskling❤️
Vällingby i AB
vilja
Nej
okej du kan inte
Nej tror inte det
om du hade kunnat gå hade du gjort de då
Levererat
Jag tror det
iMessage
jag
ja
men
mellanslag
retur
123

00:16
5G 16
Lucas cp störd storebror
nu
skriver ...
Elias älskling
Vällingby i AB
vet du vart du ska åka
eller me vilka
Nej
elr vad ni ska glra
ingenting
Levererat
Nej
iMessage
jag
ja
men
mellanslag
retur

Polisen

Datum
2023-12-13

Diarienummer
5000-K1567281-23

Bildbilaga

ANTECKNINGAR

Konversation mellan Elias Eklund och hans flickvän Wilma

Inkomna 2023-12-13

1. Konversation med "knubbsäl

"Skärmdumpar inkomna från flickvän till Elias Eklund

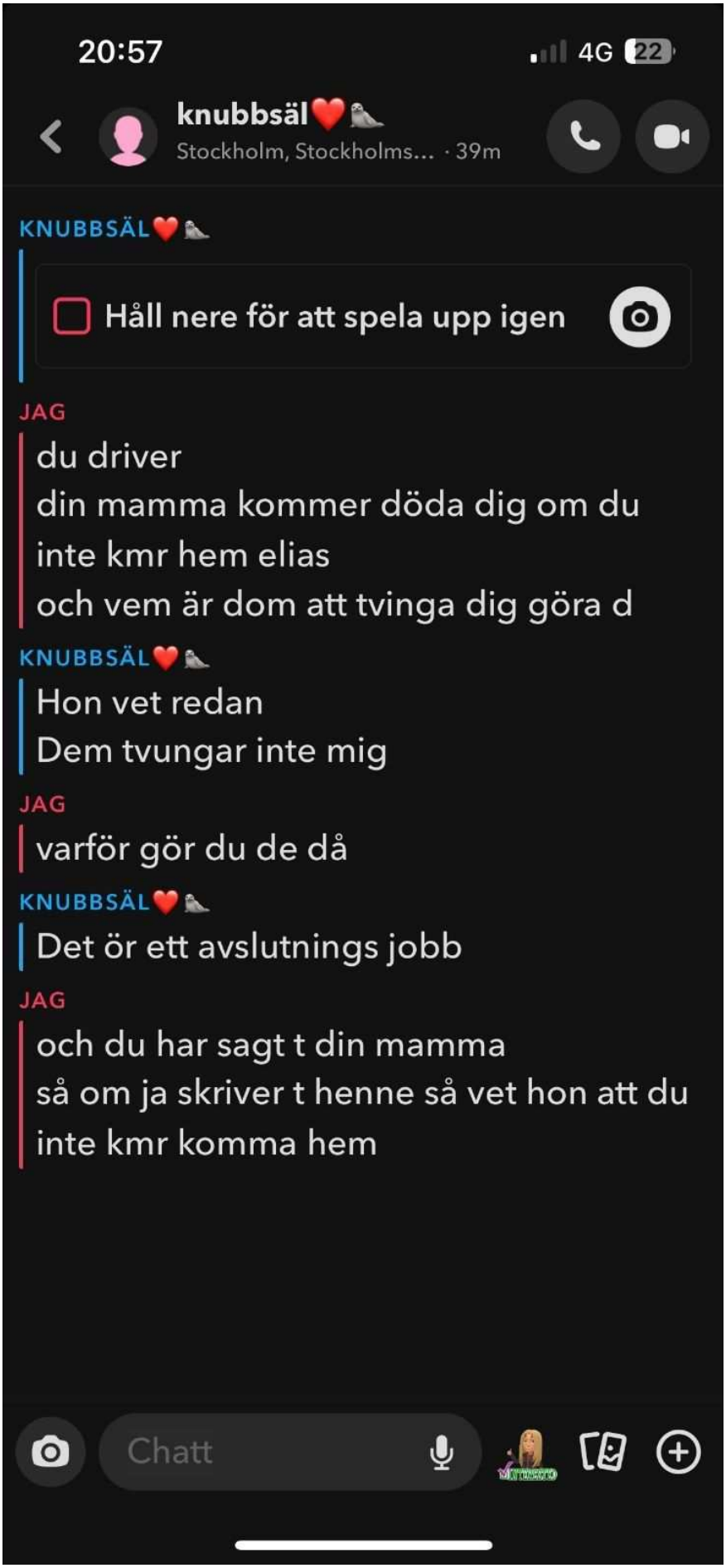

2. Konversation med "knubbsäl"

Skärmdumpar inkomna från flickvän till Elias Eklund

Polisen

Positioner för Elias Eklund

Signerat av

Signerat datum

Enhet	Diarienr
Region Bergslagen, Utredning 5 Rgn Bergslagen	5000-K1567281-23

Originalhandlingens förvaringsplats	Datum	Tid
	2023-12-14	10:36

Involverad personal	Funktion
Emma Nilsson	Uppgiftslämnare

Berättelse

Flickvännen till Elias Eklund, Wilma Almsenius, har till polisen inkommit med positioner från Snapchat-karta på platser där Elias Eklund har befunnit sig

Positioner för Elias Eklund. Skärmdumpar inkomna till polisen. Inskickade av flickvännen Wilma Almsenius

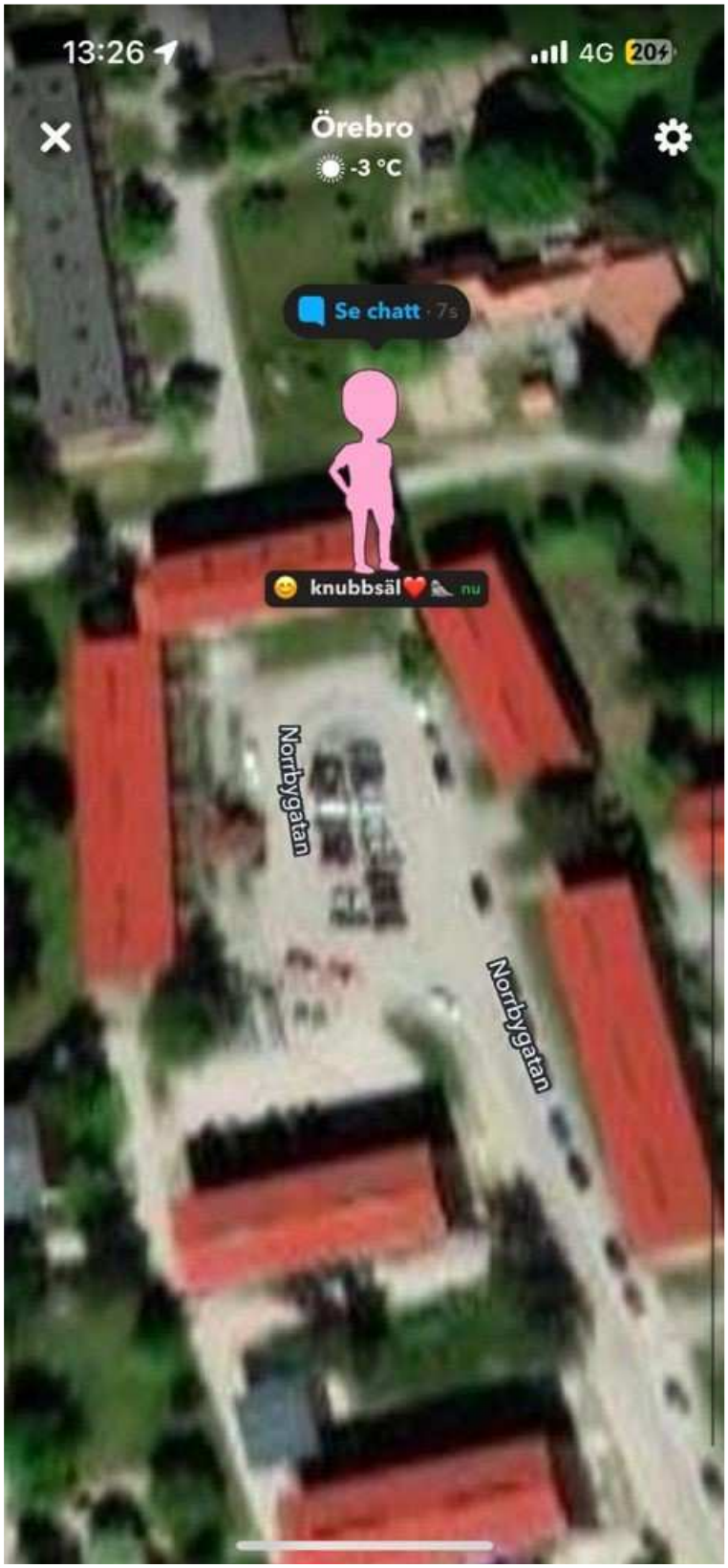

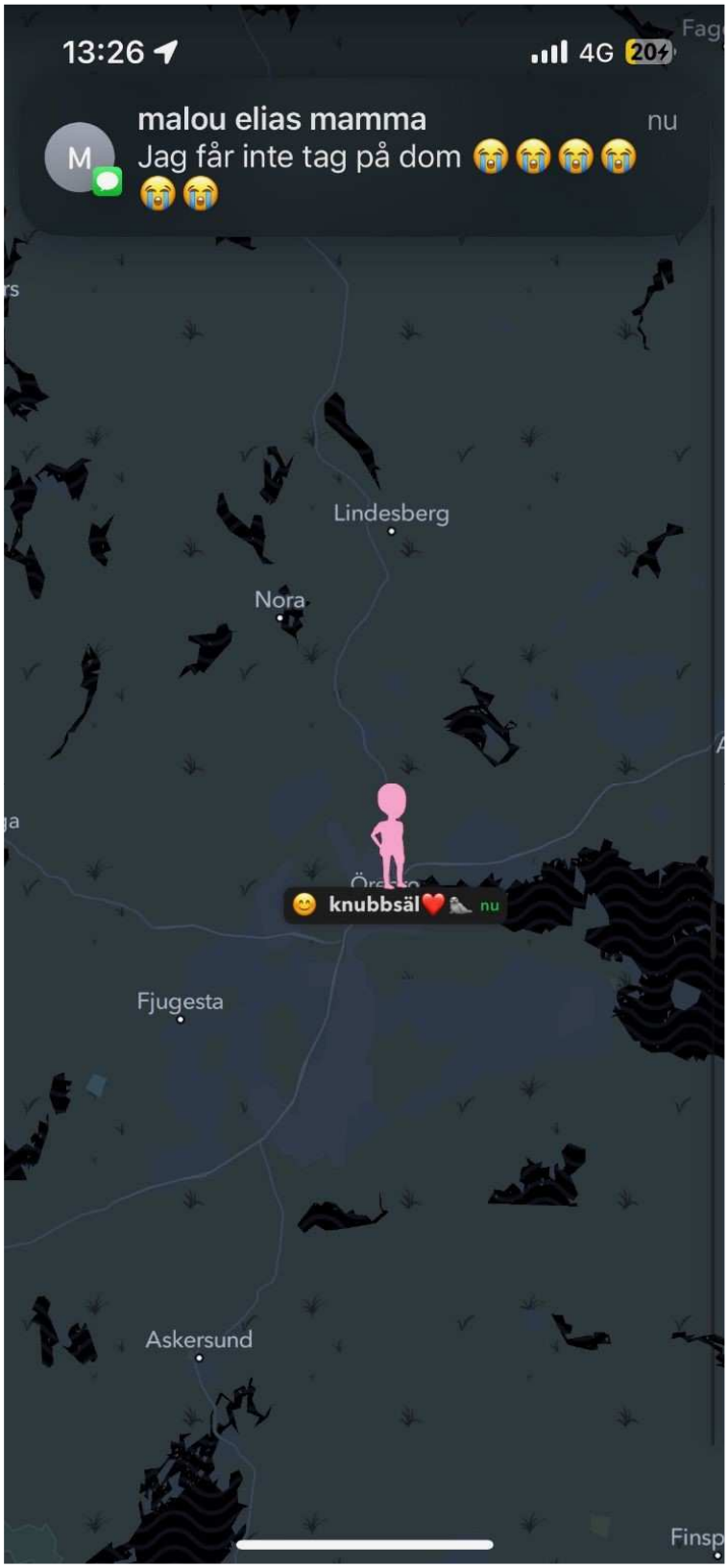
13:26
4G
20
malou elias mamma
nu
Jag får inte tag på dom 😭😭😭😭
😭😭
Lindesberg
Nora
knubbsäl❤️ nu
Fjugesta
Askersund

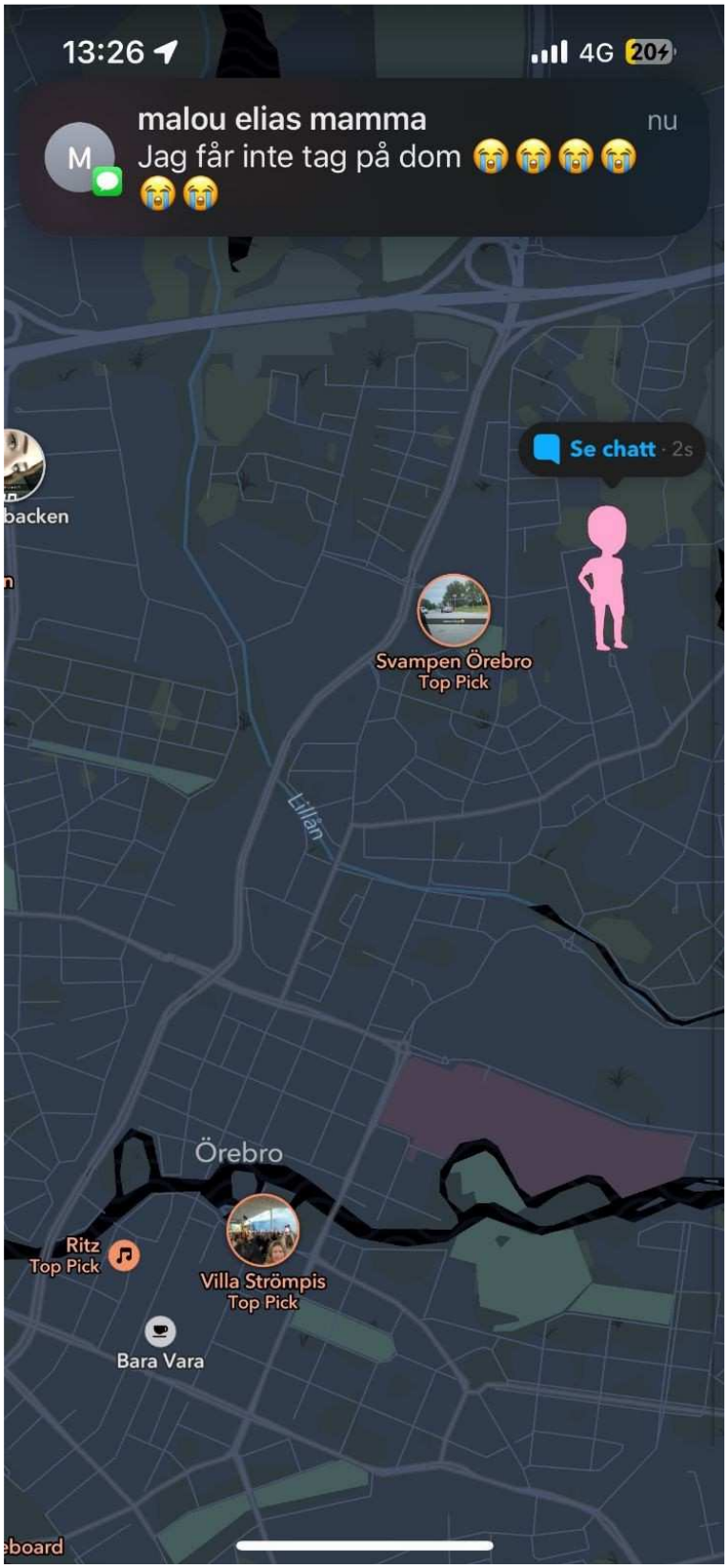
13:26
4G
malou elias mamma
nu
Jag får inte tag på dom 😭😭😭😭
😭😭
Se chatt · 2s
backen
Svampen Örebro
Top Pick
Lillån
Örebro
Ritz
Top Pick
Villa Strömpis
Top Pick
Bara Vara
eboard

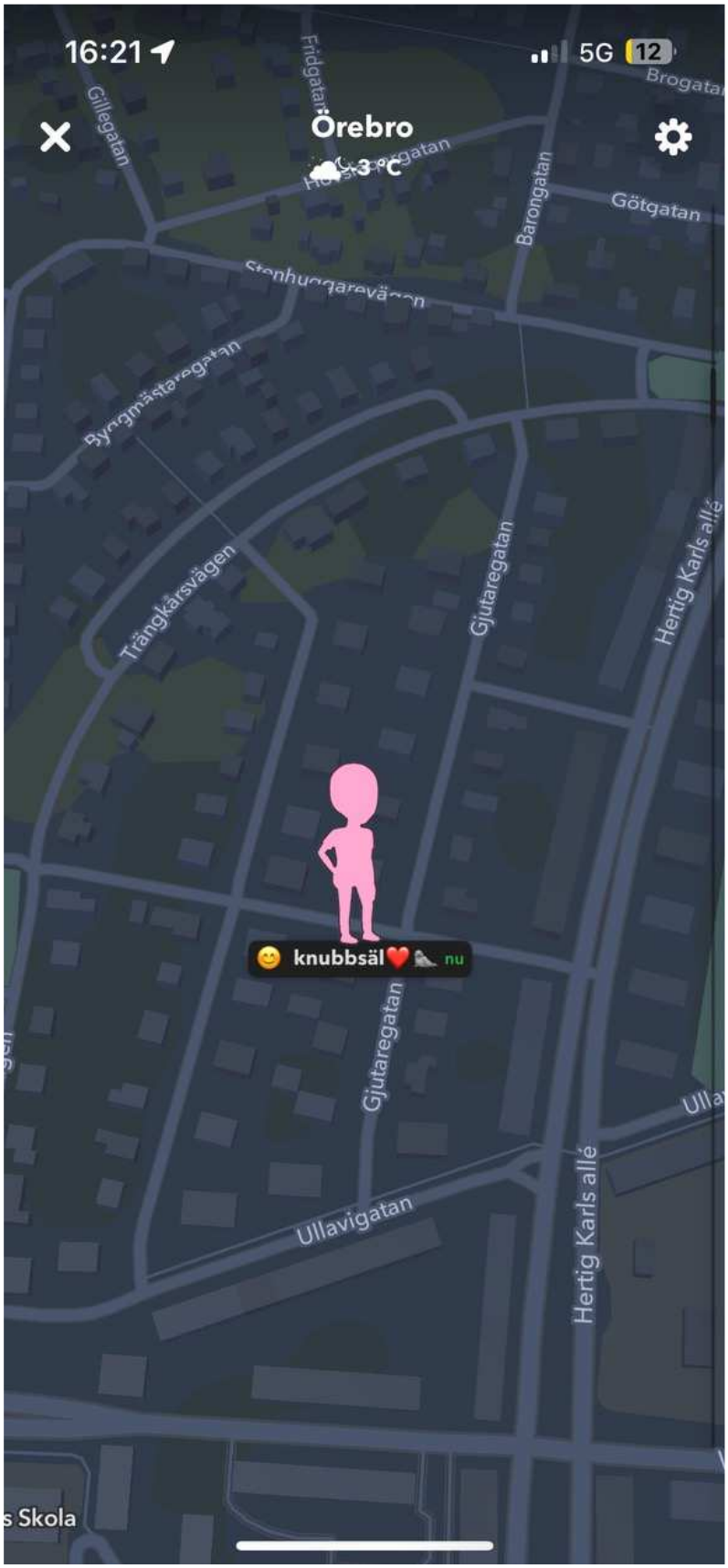
16:21
5G 12
Örebro
3 °C
Gillegatan
Fridgatan
Brogatan
Barongatan
Götgatan
Stenhuggarevägen
Byggmästaregatan
Trängkärsvägen
Gjutaregatan
Hertig Karls allé
knubbsäl
nu
Ullavigatan
s Skola

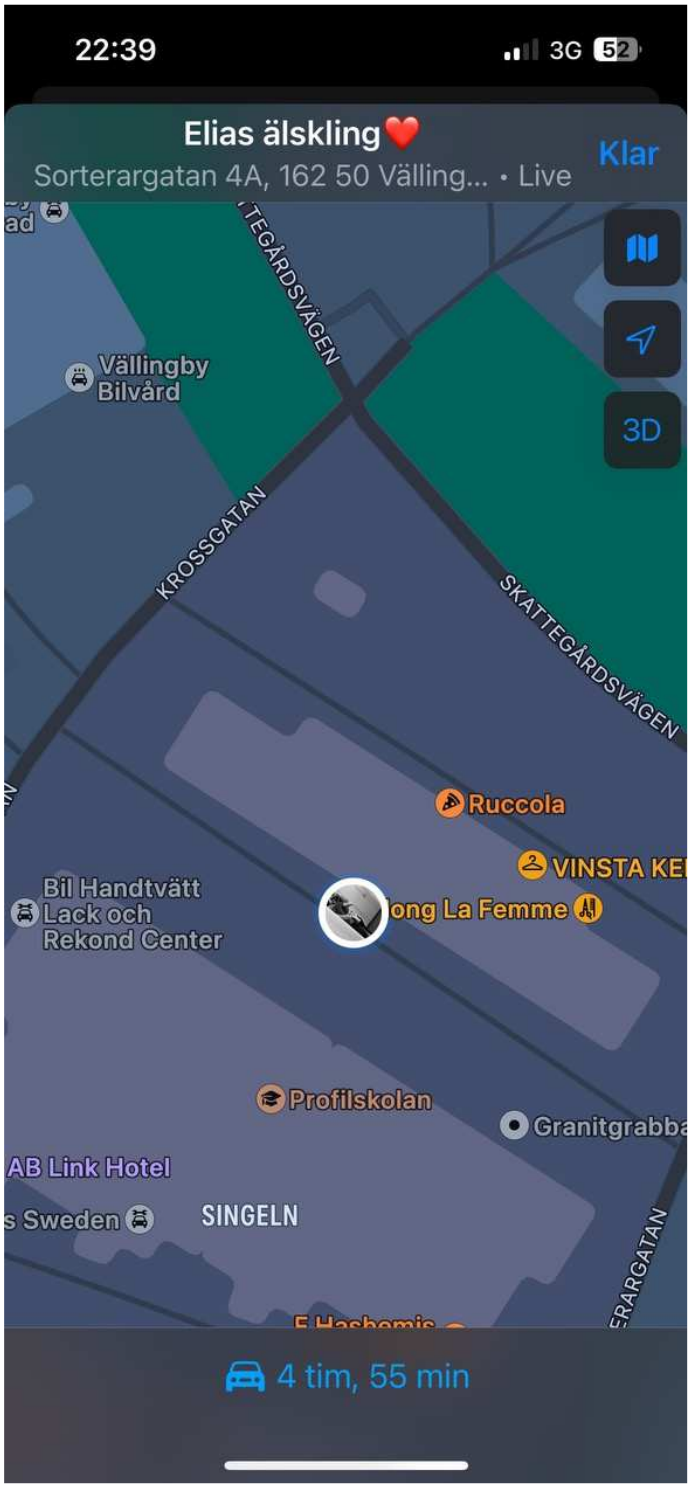
22:39
3G 52
Elias älskling❤️
Sorterargatan 4A, 162 50 Välling... • Live
Klar
3D
Vällingby Bilvård
KROSSGATAN
SKATTEGÅRDSVÄGEN
Ruccola
Bil Handtvätt Lack och Rekond Center
Profilskolan
Granitgrabba
AB Link Hotel
SINGELN
4 tim, 55 min

Polisen

PM

Kontakter med flickvän

Signerad av

Signerad datum

Enhet	Diarienr
Region Bergslagen, Brottssamordning 1 Rgn Bergslagen	5000-K1567281-23

Uppgiftslämnare	Datum	Tid
Morin, Anna	2024-01-12	09:57

Beslag verkställt	Material för analys
Nej	Nej

Mottaget	Mottaget datum	Tid

Sätt på vilket uppgift lämnats

Upprättad av
Anna Morin

Uppgiften avser

Uppgift

Vid det aktuella tillfället 2023-12-12 hade undertecknad ett flertal kontakter med Elias mamma Malou. (se separat promemoria)

Jag hade även upprepade kontakter under eftermiddagen och kvällen med Elias flickvän Wilma Anselmius. Hon ringde mig och jag antog att hon hade fått mitt telefonnummer av Malou. Wilma var mycket orolig för Elias, hon hörde fortlöpande av sig och lämnade information vidare till mig avseende vad Elias skrev till henne på snapchat och sms samt vart Elias befann sig utifrån vad hon såg på hans snapchatkarta.

Wilma skickade även skärmklipp till mig på de chattar hon hade med Elias. Dessa chattar finns separat redovisade såsom bildbilagor i FU: *"Skärmdumpar; konversation med flickvän Wilma"*

Jag vidarebefordrade informationen som efterhand som den framkom till utredningsledningen.

Polisen

Förhör

Signerat av

Signerat datum

Enhet	Diarienr
Region Bergslagen, Utredning 5 Rgn Bergslagen	5000-K1567281-23

Hörd person	Personnummer
Eklund, Malou	

Den hörde är	ID Styrkt	Ställning till misstänkt - målsägande - vittne
Annan	Nej	Mamma till Elias Eklund

Tolk	Språk

Anledning till förhör / Misstankar som misstänkt har underrättats om	Underrättad om misstanke
Mord, Förberedelse till	

Ytterligare information om anledning till förhör
Förhör med anledning av egna lämnade uppgifter angående hennes son Elias

Underrättad om 12 § FUK	Underrättad om rätt till försvarare	Godtar den försvarare som rätten förordnar	Försvarare/ombud närvarande

Försvarare/ombud önskas

Förhörsledare	Förhörsdatum	Förhör påbörjat	Förhör avslutat
Anna Morin	2023-12-14	11:15	11:50

Förhörsplats	Typ av förhör	Förhörssätt
	RB 23:6	Telefonförhör

Förhörsvittne	Utskrivet av
	AM

Berättelse

Förhörsanteckningar nedan är sammanfattade utifrån telefonsamtal med Elias Eklunds mamma Malou under kvällen 2023-12-13. Anteckningarna är upplästa i samband med att Malou ringdes upp 2023-12-14 klockan 11:30
Malou har i samband med detta gjort vissa tillägg

Malou underrättades om att hon som vårdnadshavare ej har skyldighet att lämna uppgifter och senare vittna under ed avseende uppgifter gällande sin son.

Malou bor i Stockholm tillsammans med sin son Elias Eklund. Hon är väldigt orolig för sin son Elias eftersom hon har över hört flera samtal som han har fått från person/personer som verkar ha uppmanat Elias att göra något. Dessa samtal har pågått under flera dagar, redan från onsdags förra veckan (6/12). Malou tror att det handlar om minst 7-8 samtal. Det hon hörde att Elias svarade den som han pratade med var jag har lagt av och jag vill inte mer Jag måste tänka på familj jag måste lägga av. När hon frågade Elias vad samtalen handlade om så sa han att skulle göra ett sista jobb och att han *måste* göra det. Elias var väldigt aggressiv efter samtalen och hon försökte lugna honom.

Dagen efter 12 december packade Elias en väska och vid det tillfället kunde inte Malou hindra Elias som försvann hemifrån. Han upprepade att han var tvungen att göra ett sista jobb och att han måste göra detta. Malou har frågat Elias vad som skulle hända om han inte gjorde som han blev tillsagd. Elias sa att han inte visste, men att han var tvungen att göra som han blivit tillsagd för att skydda sin egen familj.

Malou och Elias flickvän Wilma Almsenius (boende i Göteborg) har haft kontakt med Elias under hela tiden, dock med avbrott för tillfällen då han inte har kunnat svara.
Kontakterna har skett på snapchat och sms. Via snapchatkartan har det framgått var han har befunnit sig vid vissa tillfällen. Malou och Wilma h7yu6 ar haft kontinuerlig kontakt.

På kvällen 12 december har Elias befunnit sig i Vällingby, han har sagt/skrivit med flickvännen att han har varit inlåst i en lägenhet tillsammans med en person och att han skulle vakta pengar.
Han skrev sedan att han blev upplockad av några personer.
Under natten till 13 december har körts av flera personer i en bil till Örebro.
I samband med detta så har personerna tagit hans telefon.
Under förmiddagen fick Elias tillbaka sin telefon och han kunde då höra av sig till Wilma, Snapchatkartan visade då att Elias befann sig på Norrbygatan 33 i Örebro.

I snapchatkonversation med Wilma har Elias skrivit att han måste knäppa någon, Malou tolkar det som att det Elias menar är att han måste skjuta någon, hon har känt stor oro över detta och det är av den anledningen som hon också kontaktar polisen.

Malou har vidarebefordrat all snapchat och sms-konversation som hon fått skickat till sig från Wilma till förhörsledaren (se separata bildbilagor)

Malou lämnar Elias telefonnummer som slutar på -0289
Då Elias lämnade bostaden 12 december tror Malou att Elias var iklädd en svart huvtröja, svart/gråa jeans, Svart keps och en svart vinterjacka. Han hade även med sig en svart ryggsäck där Malou såg att han lade ner ett par gråa mjukisbyxor och ett par tröjor samt tandborste.

Elias har en nära barndomskompis som heter Lukas Burelius, Malou tror att Elias har haft kontakt med Lukas nu under den tiden som han varit hemifrån. Elias kallar Lukas för sin storebror.

Malou informerades i direkt anslutning till frihetsberövandet om att hennes son Elias är gripen såsom misstänkt för förberedelse till mord. Hon tillfrågas om hon som vårdnadshavare har något önskemål om vilken försvarare som Elias ska ha, alternativt om hon godtar den försvarare som Elias själv önskar eller som förordnas för honom.

Förhörsanteckningarna ovan är upplästa för Malou och därefter godkända

Polisen

Förhör

2

Signerat av

Signerat datum

Enhet	Diarienr
Region Bergslagen, Brottssamordning 1 Rgn Bergslagen	5000-K1567281-23

Hörd person	Personnummer
Eklund, Malou	

Den hörde är	ID Styrkt	Ställning till misstänkt - målsägande - vittne
Annan	Nej	

Tolk	Språk

Ytterligare information om anledning till förhör	Underrättad om misstanke
.	

Underrättad om 12 § FUK	Underrättad om rätt till försvarare	Godtar den försvarare som rätten förordnar	Försvarare/ombud närvarande

Försvarare/ombud önskas

Förhörsledare	Förhörsdatum	Förhör påbörjat	Förhör avslutat
Jonas Ottner	2024-01-23	13:50	14:55

Förhörsplats	Typ av förhör	Förhörssätt
Polishuset, förhörsrum 8	RB 23:6	

Förhörsvittne	Utskrivet av
	AA

Berättelse

FL=Förhörsledare: Jonas Ottner
BFL= Biträdande förhörsledare: Leif Lexon
ME=Annan, Malou Eklund

FL: Klockan är 13.50, vi ska hålla förhör med Malou Eklund. Vi är på polishuset i Örebro, förhörsrum 8
Malou har precis fått träffa sin son Elias

ME: Ja

FL: Ja om du inte vet det sen tidigare, men du som anhörig, närmast anhörig, så har du ingen skyldighet att vittna i rätten om du skulle bli kallad till rätten, så att säga mot en anhörig.

ME: Okey, nej

FL: Men däremot så kan du ju vara med på förhör så att säga och hjälpa utredningen framåt då. Du har rätt att neka om du inte vill, du får ju vittna om du vill också, det kan ju finnas anledning till att man vill det också, men ja som sagt var, så ligger det till i alla fall.

ME: Okey

FL: Du får gärna dra ditt personnummer

ME: 801227-0263

FL: Och vi har med biträdande förhörsledare Leif Lexon och jag heter Jonas Ottner som förhörsledare.

Jag tänkte du som jag pratade med dig om i telefon tidigare, så tänker jag prata mycket om, eller ha frågor om lite kring familjekonstellationer, Elias bakgrund, vänner som han har och såna här saker så man får, sånt som kanske är självklart för dig, men som för oss som inte känner Elias så bra, inte självklart.

ME: Okey

Ja du väljer vad du vill svara på givetvis, men jag tänkte be dig börja berätta om er familj, alltså vilka familjemedlemmar och hur ser det ut i familjen

ME: Ja, det är jag och mina tre barn, Elias och hans lillasyster Tindra på 15 och lillebror 8 som bor hos oss varannan vecka, varannan vecka bor han hos sin pappa. Det är vi som bor, eller finns

FL: Å lillebror heter?

ME: Benjamin

FL: Men Elias och Tindra är helsyskon eller?

ME: Dom är helsyskon

FL: Ja och det är Tomas som vi träffa som är pappas

ME: Dom har kontakt, dom fick kontakt för ett år sen ungefär, vi har inte haft någon kontakt tidigare

FL: Nej för jag såg att du står som ensam vårdnadshavare
ME: Ja, för vi har inte haft nån kontakt på alla år, utan att det var för ett år sen som Elias tog kontakt med honom …

FL: Okey

ME: ja ville träffa honom.

FL: Och det ville ju pappan uppenbarligen också

ME: Ja

FL: Ja, å sen har dina föräldrar, är dom i livet?

ME: Ja, jag har min mamma och min eh ja styvpappa blir det dom lever i Skarpnäck och vi har bra kontakt.

FL: Vad heter dom i förnamn, kan du …

ME: Mamma heter Carina och min pappa heter Tommy

FL: Är det styvpappa det eller?

ME: Ja, å han har funnits med sen jag va liten (ohörbart)

FL: Å sen har, Tomas, han var ju uppifrån Norrland sa han, har han släkt där uppe?

ME: Ja, jag tror han har bröder, två kanske, jag har inte riktigt koll och sin mamma där

FL: Vad heter hon i förnamn?

ME: Jag vet inte

FL: Nej okey, men hon bor nånstans uppe i Jämtland då

ME: Ja

FL: Men det är ingen styvpappa med i familjen nu så?

ME: Nej

FL: Nej, ja i er familj menade jag just nu

ME: Nej, finns ingen

FL: Har Elias varit på typ nån fosterhemplacering eller nånting sånt nån gång motsvarande?

ME: Ja …

FL: eller vad det kallas, familjehemsplacerad, jag vet inte exakt det begreppet, men placerad någon annan stans än bott hos dig

ME: Ja, han bodde i Göteborg i en familj, men det var ju ja skyddsplacering
FL: Okey

ME: när det hände, ja saker, så han bodde där ett tag, å sen kom han hem när det inte funkade så bra.

FL: Okey, å när, under vilken tid var det han bodde i Göteborg?

ME: Alltså de, allting hände så i början på sommaren ….

FL: Ja det är så pass nytt då, det är under året som var 2023

ME: Ja, allting började där, så att i början på sommaren så vart vi skyddsplacerade allihopa å sen så vart han fortsatt placerad, å då hamnade han i en familj i Göteborg.

FL: Så det är nån gång i juni då, där maj, juni nån gång

ME: Ja, alltså det började till sommaren, sommarhalvåret

FL: Och den skyddsplaceringen, är det nått som polisen var involverad i eller?

ME: Ja

FL: Och det gällde hela familjen ursprungligen

ME: Ja till en början som att det fanns personer i gården brevid som hade ringt videosamtal

och visat att han var där med en pistol …

FL: Där ni bodde alltså?

ME: Ja

FL: Ja okey

ME: Så då vart vi omplacerade hela familjen

FL: Å det var nån som ville åt, det var inte dej i första hand utan det var Elias då eller som va ….

ME: Ehh ja jag tror att det var Elias, men det är inget som vi vet …

FL: Nej

ME: ehh alltså dom ringde ju videosamtal till Elias och visade inte ansiktena, dom visade kropparna och vad dom hade på sig och sen att dom hade en pistol i handen. Så jag förmodar att det var till Elias, men ja poliserna vart väl, man vet inte, så dom tog hela familjen.

FL: Och det var, var det flera vapen dom visade då eller var …

ME: Ehh det Elias sa till mig var att dom hade ett vapen i handen

FL: Då var dom vid eran adress då eller?

ME: Ja i gården brevid, alltså det var adressen med gården brevid
FL: Ja okey.

ME: Elias var då inte hemma vid det tillfället, har var på korttidskollo eh bevakning, så han ringde och var rädd för att, ja vi var ju hemma och dom befann sig där.

FL: Jaha, var låg det där korttidskollot då?

ME: Det var på Gålö, Gålö havsbad

FL: Är det ute i Stockholms skärgård de?

ME: Ja nånstans där ja

FL: Hur tog du det?

ME: Ehh … förmodligen ganska dåligt, jag fick ju då reda på all information, eller Elias ringde ju ifrån korttidskollot och gav mig ganska mycket information som inte var så positivt. Ehh så jag blev faktiskt ganska rädd och väldigt orolig för våran del och framför allt för Elias. Jag fick ju reda på det här på helgen, så pass att jag på måndagen ringde sociala och ja gav dom information, för jag visste ju inte hur allvarligt det var liksom.

FL: Alltså sociala var inte involverade förrän du hörde av dig …

ME: Jo vi har haft dom tidigare, men jag ringde ju då och informerade efter de Elias berättade eh ja vad han hade gjort å vad han hade sett. Sen informerade jag polis eller sociala och vi fick möte samma dag, eh så vi åkte dit och pratade och så, sen gick allting väldigt fort, sen

var det poliser och vi fick inte åka hem den dagen så det vart väldigt snabba och mycket information så det var inge kulit

FL: Jag förstår att det är tufft att prata om det, men kan du berätta nått mer om det som Elias berättade för dig om det som var orsaken till, eller troligen orsaken till att han blev hotad

ME: Eh jag fick inte nån information om det, utan han ehh han säger, han har alltid sagt till mig att han, att han måste avsluta saker för att skydda sin familj. Eh och jag har ju frågat var det är för saker så klart, eh men Elias säger att ju mindre jag vet desto bättre är det, ehh ja, men han ehh har ju sagt vid flera tillfällen att han inte vill göra vissa saker ehh och att han inte klarar av det men att han måste göra vissa saker för att, för att han ska kunna gå vidare och familjen ska vara skyddad.

FL: Så det är nån som sätter tryck på honom att han, som vill att han ska göra saker

ME: Ja, eller som jag har förstått det som i alla fall. För det är ganska ofta som Elias har sagt att han måste göra saker för att vi ska vara skyddade.

FL: Mmm, det kanske är dum fråga, men du tolkar det som att det finns en uppriktighet i det han säger, det är inget han säger för å ha nått å skylla på när han gör några dumheter själv så att säga, förstår du hur jag menar?

ME: Ehh jag kan tänka mig att vissa gånger kan det ha varit så, ehh men oftast ehh har jag inte fått den känslan. Elias har varit ett väldigt orolig och arg, framför allt på kvällarna, det har varit en dygnsrytm mellan 4 och 10 på kvällen ehh som jag inte har sett fram emot, det är då hans ehh ja han visar att alltså antingen är han otroligt, otroligt ledsen och då kan han har spotta ut saker som han har sett eller vart med om. Eller så blir han otroligt arg och slår i väggen eller kastar saker i väggen. Han visar sina känslor eh då och det är utav att han är stressad eller rädd å han kan inte hantera vissa saker själv.

FL: Nej

ME: För han har ju uttryckligen sagt vid flera tillfällen att jag skulle låta honom dö eller att hjälpa honom dö för att han klarar inte av å leva, ja så som han har levt, eller de som har hänt, han klarar inte av det, så ja väldigt många gånger att hjälpa honom

FL: Ja det vill man ju inte höra sitt barn säga såna saker

ME: Nej

FL: De låter ju som han har hamnat väldigt i fel sällskap eller väldigt snett på så sett

ME: Ja

FL: Å en situation som han, det låter som att han inte riktigt vet hur han ska ta sig ur det i mina, de du berättar för mig

ME: Ja, jag får den känslan och det är lite så han har uttryckt genom att säga att han klarar inte eh alltså det är tre veckor ja innan allt hände liksom, så sa ju han att han ju han att han klarar inte det här själv å han behöver hjälp å han vill söka hjälp eh ja som vi gjorde, eh men det vart väl inte så där jättebra, men då sa han ju det att, mamma jag klarar inte det här själv.

FL: Det var ju nån, tre veckor innan de här hände nu när han blev gripen ….

ME: Ja

FL: så det är nån gång i mitten, andra halvan på november nån gång

ME: Ja det var, ja kanske lite början på november, det var vid, vi kontaktade det sociala och så fick vi då träffa en polis, jag var inte med på det förhöret för Elias ville inte att vi skulle höra ehh allt han ville säga …

FL: Nej

ME: han är väldigt mån om att jag inte ska må dåligt, ehh men det slutade inte så bra. Vi gick därifrån och han va väldigt arg på poliserna, dom hade uttryckligen sagt som han hade förstått det i alla fall, att dom tror inte på honom ehh han visade inga känslor ehh det är inte sant det han har berättat ehh då han blir otroligt arg och ledsen och sa att det är ändå ingen som tror på mig så hur ska jag komma ur allting.

Jag sa att jag kommer stötta och hjälpa dig, men sen tog det väl nästan en vecka å det var väl då han försökte ta sitt liv igen och …..

FL: Ja

ME: och sen vart vi inlåsta på BUP för att ha koll på hans mående och då fick han ju samtal innan, eller den veckan och den helgen, ja att innan tisdagen när allting började så fick han ganska jobbiga samtal å sen så, nu sitter vi där vi sitter.
FL: Jag läste i ditt tidigare förhör att du berättat att det var en sju, åtta samtal som du överhörde på nått sätt, eller förstod handlade om obehagliga saker

ME: Ja

FL: Och de här är alltså veckan innan han greps här i Örebro då?

ME: Ja, vi va inne, ja veckan innan han greps så va vi i, alltså sluten vård på BUP för att ja men hantera hans mående för att han ville dö och jag vet att den veckan, det var på onsdagen så får han ett samtal, jag vet tyvärr inte vem, jag vet inte ….

FL: Men är det under tiden han är på BUP eller?

ME: Ja ehh då Elias blir väldigt arg, väldigt arg, så pass att jag blir rädd, ehh och han liksom skriker på den här personen att ”jag har slutat, jag vill gå vidare, jag måste tänka på min familj, sluta ring mig” eh de samtalet, jag vet inte om det är samma person, eller om det är flera, men det var ganska ofta. Å jag försökte fråga honom vem det var, vad det handlade om, men Elias ville inte säga, alltså säga det till mig, men jag hade alltså jag hörde att han va arg, han va inte ledsen eller rädd, utan han va riktigt arg.

Ehh sen vet jag att han fick ett samtal den helgen också, där han, när vi skulle gå och hämta lillebror, så får han ett samtal av någon där han också blir väldigt upprörd och arg och säger ”jag är inte på nån (ursäkta språket) jävla semester, eh men jag har min ehh vad säger man, guzz, flickvännen på besök”

FL: Ja för det var den helgen som Ylva va uppe i Stockholm och hälsade på

ME: Ja exakt, å hon åkte hem på tisdagen, å det var på tisdagskvällen som Elias …

FL: Ja just det

ME: ehh å då vet jag fortfarande inte vem han pratar men, men han sa väl att jag är inte på nån jävla semester eller jag, jag måste sluta, jag måste tänka på min familj (ohörbart), men jag vet fortfarande inte vad han tänkte göra eller skulle göra. Men när vi kommer på lördagen eller söndagen så berättar Elias att han ska vakta en lägenhet. Å jag skrattade bort det och sa det ska du ju inte alls det, du har lagt ner, du skulle sluta med det här. Å sen pratade vi inte så mycket mer om det, för jag tänkte han ska inte göra de ehh ja, å sen på tisdagen då packade han bara sin väska och kvart i nio på kvällen, jag frågade nämligen, han satt och åt, jag frågade honom om, om jag fick ge honom medicin lite tidigare, för att vi skulle gå upp tidigt till Mini-Maria. Å då reser han ….

FL: Vad är det? Är det nån mottagning av nått slag?

ME: Ja alltså han lämnar prov för sitt drogmissbruk

FL: Jaha

ME: Ehh men han svarade inte mig, utan han reser sig upp bara och packar sin ryggsäck ehh, fyller den med tandkräm och tandborste så jag blir väldigt chockad för att han behöver mycket stöd och påminnelser, det är nånting han absolut inte gör om man inte påminner honom. Å han sa bara att han måste åka iväg några dar jag ska avsluta ehh ett, avsluta ett jobb (ohörbart) genom å vakta en lägenhet så att vi kan va fria. Men jag sa till honom att, än en gång, ursäkta språket, du ska inte vakta nån jävla lägenhet, ehh antingen så är det person, droger eller pengar. Å jag får till svar att ”nej jag ska vakta en lägenhet, jag kommer få mer information sen å jag är anträffbar, du kan ringa och sms:a när du vill” Å ja, sen gick han. Å det här var den 12:e december, kvart i nio på kvällen.

FL: Mmm. Nu vill jag vara övertydlig, men när du säger nu ska jag sluta med de här, eller när han säger sluta då menar han ett kriminellt leverne tolkar jag det som

ME: Ja jag tolkade det så också …

FL: Ja

ME: men de är inte dom orden han har sagt liksom, han har bara sagt att han ska bli fri och att vi skulle säkra det så måste han göra det här, så jag förmodar att det är de han menar, eller har jag tolkat det som i alla fall.

FL: Ja å du ger dig inte in i nån fight med honom för å hindra honom å gå från lägenheten antar jag, utan de ….

ME: Nej jag …

FL: utan går han så går han

ME: försökte väl en kvart, tjugo minuter och hysterisk, ja vi gråter ju så klart och eh alltså kramar om honom och försöker verkligen att, snälla gå inte, de kommer sluta illa eh tänk på oss, tänk på dina syskon eh å då pussade han mig på båda kinderna och pannan å så sa han de är precis de jag gör (börjar gråta)

FL: Mhm

ME: De är precis de jag gör, då måste jag göra de här, å sen så gick han

FL: Va heter de, men han sa aldrig uttryckligen till dig att han va utsatt för nått hot eller nått sånt där eller?

ME: Inte …

FL: att det var nån som hotade honom

ME: inte då

FL: Nej

ME: han har sagt förut att om inte han gör saker, så kommer dom göra illa oss eller så kommer dom skjuta Elias. Men de har han inte sagt alltså i de här

FL: Nej nej, när var det då, var det längesen, eller var det i samband med det här som va då i somras eller?

ME: Dels, alltså de, ja alltså efterde här i somras, det är ju då saker och ting, straxt innan sommaren också har ju saker och ting kommit fram. Å jag har alltså när han har varit arg och ledsen på kvällarna, och fått sin panikångest så har ju han spottat ut saker och jag trodde inte på honom. Jag trodde att det var hans fantasi, att de han sa är, de han hade sett ehh de fanns inte för mig. Jag trodde …..

FL: Det är sånt som inte en 17:åring ska ha upplevt

ME: Nej, å han sa att innan att (ohörbart) att det var hans fel att hans bästa kompis ehh blev skjuten i huvudet.

FL: Så nån menar att det är Elias fel alltså?

ME: Elias säger att det är hans fel

FL: Mhm

ME: Å jag frågade ju självklart varför det var hans fel, därför att han hade sagt till den här kompisen att han skulle hänga och åka till den här platsen som jag inte vet vart det är ehh och när dom åker till den här platsen så blir, säger Elias, att han blir skjuten i huvudet. Å jag tror inte på det, så jag säger, har du hört de, är det nån som har sagt på nyheterna å varför sköt dom inte dig. Å då vände han till aggreson och sa att tror du jag tänker fråga, stanna kvar och fråga, utan jag sprang, sprang därifrån

FL: Mmm

ME: Å då sa jag men hur vet du fortfarande om han är död. Å han sa att jag inte har haft nån kontakt med honom. Å han säger att det här hände för flera år sen, alltså han pratar osammanhängande, han har sett och hört saker, så han var så ung, jag trodde inte på honom då. Så de finns inte på kartan att man är så ung och … ja får se sånt här, så jag trodde inte på honom. Det är ju sånt härnt som kom fram i hans ångestattacker

FL: Mmm

ME: Så, ja, jag vet inte

FL: Men har du namn på hans bästa, vet du vad den kompisen ska ha hetat eller?

ME: Jag har pratat med honom flera gånger, för att jag, han har inte haft så stort umgänge ehh vad jag visste i alla fall när han va yngre, utan dom hade ju, visste jag koll eller ja typ kontakt med deras föräldrar, så jag har ingen aning om vem den här personen är och om fortfarande egentligen är sant, jag har, jag vet inte.

FL: Nej, har du nån uppfattning om, du säger flera år sen, är det ett år sen eller är det tre år sen eller?

ME: Han säger att han, jag har för mig att han var 14 eller 15 år gammal när han såg sin vän bli skjuten.

FL: Vet du var de skulle ha skett nånstans?

ME: Jag har frågat, men han, han kan inte berätta säger han

FL: Nej, men är det i Stockholm eller troligtvis eller de vet du inte

ME: De vet jag inte heller

FL: Nej okey.

Har, vet du om Elias har några skulder till folk eller nått sånt där, eller finns det nått annan som skulle kunna va att han ….

ME: Ja, han har ju sagt till mig och sociala att han har haft lite småskulder, han har pratat om 30.000, jag vet att han har nämnt 65.000 ehh, jag vet att hans pappa har betalat småskulder. Jag tror att det är nån tusing till någon i Göteborg, å sen var det nån här ehh att jag vet att hans pappa har hjälpt honom att betala skulder. Men det är som sagt dom jag vet, sen att dom har sagt att han har nämnt 30 – och 65 tusen, jag vet inte om det är sant

FL: Nej, men det är inget Elias själv har sagt att nån så att säga är ute efter honom på grund av skulder eller nånting sånt där

ME: Inte för skulder nej

FL: Nej

ME: Det har han aldrig nämnt, inte ens droger, utan dom är ute efter honom för att han inte vill, varför han inte vill göra uppdrag. Jag vet inte riktigt vad det är. Om han inte vill göra uppdrag, det är då dom kommer efter (ohörbart)

FL: Dom här dom då, vet du, har du nån aning om vilka det kan va eller? Är det folk i Stockholmsområdet eller är det

ME: Det finns nog folk här i Stockholm ja som han har nämnt till Socialen, men finns väl i Hässelby, i Skarpnäck, alltså jag tror att det är lite var som

FL: Okey

Tillbaka lite, jag tänker på, har ni, har du bott i Stockholm under hela Elias uppväxt, eller har du också flyttat, han var ju nere i Göteborg en sväng, är du Stockholm….

ME: Ja vi har bott, eller jag har bott i Stockholm …

FL: Har du flyttat mycket i Stockholm också eller under den tid med …

ME: Nej inte under den tiden nej

FL: Nej

ME: Vi har bott i Bagis, ja i 17 år

FL: Okey, ja för det har jag förstått att han har liksom sin rött… eller rötterna, han har sina många av sina kompisar i ja i Bagis som han säger

ME: Ja

FL: Å då har Elias också gått i skola där i Bagarmossen eller?

ME: Ehh ja han gick i gymna… eller i högstadiet där och låg, men sen gick han i Skärholmen (ohörbart) å det var väl där tyvärr som det spårade ur

FL: Vad gick han för inriktning där?
ME: Alltså han pluggade ihop sina betyg

FL: Ja

ME: och sen var det väl, ja för att han hade svårigheter med å (ohörbart) det var anpassat till honom

FL: Funkade grundskolan helt okey i Bagarmossen där?

ME: Ja ….

FL: Han klarade av det i alla fall så

ME: Nä alltså vi, han hade jättekämpigt hela skolgången, han hängde inte med och kom oftast i konflikt med både lärare och elever. Elias förstod inte dom och dom förstod inte Elias. De va väldigt rörigt i skolan

FL: Ja okey

ME: Redan från 6 års, men det var innan vi visste hans diagnoser också. Så efter de här vi fick brev, vad säger man, bekräftat, så vart ju allting mycket lättare inklusive för mig också. Så jag fick ju lära känna honom på nytt. Ehh då förstod man mycket (ohörbart) diagnosen

FL: Ja va det nån form av autism eller?

ME: Autism och adhd och bipolär

FL: Det har vi pratat om, men det tar han ju nån medicinering för, jag vet inte, han har flera olika mediciner han tar eller?

ME: Ja han äter ju Litium (ohörbart) tar han morgon och kväll å sen så har han lugnande vid behov, tre gånger per dag max. Sen har han Melatonin och Propavan

FL: Melatonin är väl en sån här sömnhormon va?

ME: Ja det har väl alla i kroppen men lite mindre kanske

FL: Precis

ME: Men innan Propavan är ganska ny, den kom, vi hann knappt använda dom innan (ohörbart) hade fortfarande svårt å somna, så då la han till Propavan till Melatoninen

FL: Mmm, å sen har han varit på BUP:en, är det bara den gången som var den där veckan innan han åkte till Örebro eller? Har han varit inlagd tidigare nån gång för vård?

ME: Ehh det har jag inte exakt, när vi låg inne i nästan 3 nej 4 månader, ehh låg vi inlagda ehh ja för hans mående och trauma än en gång inte ville …

FL: Hur länge sen är det då? Är det … minns du det?

ME: Nej, jag vet inte

FL: Men det är inte förra året, utan det är några år tillbaka eller?
ME: Kan väl va 2 år

FL: Okey

ME: eller kanske 1 ½, jag har inte riktigt koll på de

FL: Ja det är tufft förstår jag, verkligen.

Jag vet inte, har du nån uppfattning om hur länge han har använt egna droger så att säga för att må bättre

ME: Ehh … ja alltså jag vet ju inte när han började, men han kanske 2 år, jag vet inte. Jag vet att han började med benzo ehh å sen så gick han över till Boffnin å sen så ja rökte han. Jag är inte så insats i droger, men hasch eller nåtт sånt

FL: Alkohol och sånt där, har han utnyttjat det också eller?

ME: Ehh ja

FL: Å det är också samma tidsrymd tror du eller?

ME: Han har nog kört, jag vet inte hur länge, men det är väl ganska länge

FL: Ja dom är duktiga på de

ME: men sen har man ju, jag vet att när han drack när han bodde i Göteborg var det ganska mycket och väldigt ofta, ja nästan varje dag faktiskt. Ehh de kändes som att han gömde sig bakom droger och alkohol för å komma ifrån (ohörbart)

FL: Och i Göteborg, där var ni sa du från sommaren till långt in på hösten där då

ME: Vilket då?

FL: Göteborgsvistelsen, de va från i somras då efter att ni fick skyddat hela familjen

ME: Ja ..

FL: under hösten

ME: (ohörbart). Sen skulle han komma hem över en helg, alltså tillfälligt tills man hittade ett annat boende, för det funkade med den familjen.

FL: Nej

ME: Ehh men han blev kvar. Han ändrade sin … han sa till Soc att han ville bo hemma, han trodde inte att dom var ute efter honom längre.

FL: Mhm

ME: Ehh jag har för mig att han sa till både Soc och mig att han hade fixat 30 – 65.000 tusen så att allting va grönt, som både Sociala och jag såklart inte trodde på för att när han kom hem provisoriskt den helgen, så hade jag honom inlåst 2 trappor upp. Alltså jag låste överlåset, han fick inte gå ut och visste (ohörbart) vi visste ju inte vilka som fanns i närheten så vi vet, alltså omöjligt, men han sa så för att han ville bo hemma för att han inte ville flytta igen. Ehh så han flyttade hem, men ja, han hann inte bo hemma så länge

FL: Om du ser tillbaka, har du märkt hur Elias har förändrats, du har ju berättat lite grann. Men om du går tillbaka några år, har du känsla eller uppfattning där om hur han har förändrats som person

ME: Ja, han är mer stressad. Hans eh han är, jag vet inte om man skulle säga jobbig, han är jo, han är jobbig, han bankar mycket, han går runt, han knäcker ja men leder eh han röker ganska mycket, gärna helst ett paket på en halv dag, pratade väldigt mycket i telefon, men framför allt de här bankandet. Han är orolig i kroppen och det har eskalerat mer å jag vet inte om det kanske till och med har med hans diagnoser å göra, men det vet jag inte, men det har blivit värre. Alltså väldigt stressad i kroppen över huvud taget.

FL: Mmm, men om det är som du säger här om han har berättat för dig, det låter ju som en oerhört stressig situation för en ung person över huvud taget oavsett om han har en diagnos eller inte, så är det ju jättestress om han nu har skulder och om han nu har sett saker som de här grova våldsbrott och annat.

ME: Ja och sen vet jag att han är stressad alltså över sin familj, sina syskon och mig, otroligt stressad. Han blev knivskuren och kom hem, de sa han ju inte till mig, han sa det väl dagen efter, alltså varje sak som har hänt honom har ju blivit värre, eskalerat med hans stress.

FL: Mmm

ME: Man märker direkt att det har hänt nåtт eller att han döljer nåtт, man ser det på hans kroppsspråk över huvud taget.

FL: Man kan hålla mycket inom sig också, alltså han berättar bara en liten del som han ….

ME: Det känns som att den lilla delen han berättar är när kannan rinner över och det blir för mycket. Han är väldigt bra på att hålla igen och inte (ohörbart)

FL: Ja det är tufft för en ung människa och bära på såna mycket saker som det låter.

Men du sa att han hade blivit knivskuren, när hände de då? Var det också under hösten här eller var det tidigare?

ME: Nej de var nu, alltså några veckor, kanske nån månads sen, alltså nyligen.

FL: Innan BUP där eller?

ME: Ehh nu måste jag tänka, ja det måste de va för sen blev, ja vart ni vänner med honom, så…

FL: Ja, så någon gång i slutet av ….

ME: De va nog den veckan eller alltså veckan innan som han blev knivskuren, alltså de va på lördagen och på måndagen tror jag, ja, nej nånstans där i alla fall.

FL: Veckan innan BUP eller?

ME: Ja jag tror att de va de, men jag är jätteosäker, men det är nånstans där
FL: Men var va han då? Var han hemma i Stockholm eller var det nere i Göteborg det hände?

ME: Han va hemma eller hos mig

FL: Var blev han knivskuren då?

ME: I buken, nere i magen

FL: Har du sett såret där?

ME: Ja han visade mig de på, alltså de här hände på fredagen sa han, å på lördagen frågade han mig om jag hade sprit hemma. Jag trodde att det skulle va alkohol, å jag sa det är klart att jag inte har. Å han säger men jag har ett sår som jag behöver göra rent. Å då sa jag, får jag se på såret för jag skulle göra rent hans sår. Jag sa ju direkt att du har ju blivit knivskuren å han svarar nej, nej jag ramlade mamma. Nej sa jag, det här ett knivsår ehh ja, ganska finns sådant (ohörbart) men de va rött runt om. Å han sa att det hade hänt precis. Ehh han skulle möta en kille vid Bagarmossens skog han skulle gå ut i 10 minuter, han kom hem efter 10 minuter och ville då säga till mig de där hade hänt då. Men jag sa ju direkt att det inte hade hänt då, att det var lögn. Då visade det sig att det hade hänt dagen innan. Av vem och vart när som sagt frågade jag, men jag får inget svar

FL: Nej

ME: Men jag sa om du fortfarande, jag fick inte kontakta polisen, jag fick inte kontakta Sociala, ehh så jag sa bara om det fortfarande är fult och irriterat på måndag så måste vi uppsöka en läkare, å då kommer dom å göra en polisanmälan, men det blev, alltså jag lyckades få rent de och plåstra om det, så det var fint så vi gjorde ingenting åt det. Det sociala fick i alla fall inte ….

FL: Men det gick inte djupt då på nått sätt eller?

ME: Alltså han hade ett sår, ett sticksår, jag vet ju inte hur, alltså hur djupt de va, å sen vet jag ju inte riktigt när de här, jag visste bara att det inte hade hänt den dagen han visade mig, men det var ju rött och irriterat, så jag vet ju inte riktigt när det hände. Ehh förutom att jag kan nästa säga till hundra procent säkert att det var inte på den dan han visade mig.

FL: Men hur stort var det? Jag tänkte i och med att det inte gick å ….

ME: Alltså de va ganska litet, men sen det gick ju rätt in i …

FL: Mmm, men ett par centimeter brett …

ME: Ja

FL: visar du. Men har de läkt nu då, jag tänkte i och med att det inte var sytt å så där eller?

ME: Ja

FL: Ja han har inte sagt något till mig i alla fall om nån sån grej, men det är inget som du …

ME: Nej, ehh alltså jag hade ju koll på det i veckan och tvättade rent och så och plåstrade om, så det såg ju fint ut

FL: Mmm, ja, men det blev aldrig nån polisgrej av det då heller, han gjorde inte nån anmälan och du fick inte göra nån anmälan

ME: Nej, jag vet bara att han berättade för polisen i Globen den veckan han, alltså han ville lägga allt på bordet som han sa då (ohörbart) då kom det ju fram, alltså han ville, han berättade, så både Sociala och polisen i Stockholm eller i Globen vet om det. Men jag vet att dom kollade också då såret eller (ohörbart)…

FL: Ja okey

ME: men det såg fint ut.

FL: Den här träffen med polisen i Globen, var det efter BUP eller var det innan BUP där? Kommer du ihåg de?

ME: De va innan BUP, därför att jag tror att allting hände tre veckor innan allt de här hemska hände då han träffade (ohörbart) och sociala

FL: Hur länge var han på BUP den gången här för ett par månader sen

ME: Den sista gången?

FL: Ja

ME: Nu sista gången var han bara en vecka

FL: En vecka.

Och vi prata om den här händelsen när han stack iväg där på tisdagskvällen och tog med sig sin ryggsäck och du försökte övertala honom att stanna kvar, men att han stack ändå och sa att han va tvungen å göra nån form av avslutande jobb för å skydda familjen

ME: Ja och han skulle kunna gå vidare

FL: Ja, vad tänkte du när han sa att han skulle vakta en lägenhet då? Vad tänkte du om de?

ME: Ehh ….

FL: Lät det som ….

ME: för mig lät det inte trovärdigt, de var ju det jag försökte förklara eller säga till Elias ehh å jag sa ju de till honom att jag tror ju att ni ska vakta en person eller droger eller pengar. Å Elias blir småirriterad på mig och säger men hör du inte vad jag säger, jag ska vakta en lägenhet. Men jag sa flera gånger att jag tror inte på de, de finns inte. Så jag försökte ja säga att, få honom att inse att de är inte de han ska göra.

FL: Nej

ME: Men han hävdar, han sa ju det redan till mig på helgen, men jag som sagt slog ju bort de för, ehh nä de ska du inte alls göra. Å sen på tisdagen när flickvännen hade åkt, så sa han att ehh jag ska åka och vakta en lägenhet.

FL: Och vad minns du när du fick reda på att eller antydde att det skulle va nåtт annat som han skulle göra? Å vad va de i såna fall?

ME: Alltså grejen är den att vi hade, han hade inte, han ehh jag vet att han var i en lägenhet i Vällingby eller lokal ja nånting, där han ja satt inlåst, han kom ju inte därifrån. Jag sa ju och Wilma vet jag sa gå därifrån, spring därifrån, men han kunde ju inte eftersom att lägenheten va låst. Å han hävdade fortfarande till mig att han vara bara skulle vakta lägenhet eller lägenheten. Jag visste inte, jag fattade inte om den han va den han va i eller om de va nån annan, men att han skulle få mer information sen. Å jag (ohörbart) gå därifrån eller spring därifrån eller ja, men han svarade fortfarande, nej jag måste avsluta de här jobbet, jag måste vakta den här lägenheten, ehh så att jag kan bli fri från allt. Så jag tror att det var dagen efter, jag vet inte, ja dagen efter vid tolv, halv ett, jag vet att jag skulle kontakta socialen vid ett, men jag ringde polisen halv ett för att vi fick då besked om att ….. han skulle slutföra ett uppdrag.

FL: Var det via Wilmas kommunikation med honom eller?

ME: Ja dom, hon vidarebefordrade mej alla meddelanden mellan dom. Ehh Elias kontaktade mig väldigt lite bara med förlåt ehh jag älskar dig, jag skulle ha lyssnat på dig ehh men all information gick ju igenom Wilma och när hon ringer till mig. Fört vidarebefordrar ett meddelande till mig och sen ringer hon till mig och skriker att du måste ringa polisen nu. För innan pratade vi om att ringa, men jag sa att vi väntar, jag ska ändå prata med sociala klockan ett. Men jag tror att klockan var halv ett när det blev hysteriskt, när vi då fick kännedom att han kanske skulle knäppa några personer. Å då blev vi rädda, så då ringde ju, jag väntade inte till klockan ett, utan då ringde jag direkt.

FL: Mmm

BFL: Men då pratar vi den 13 december eller? När du pratar om att vi får träffa Soc klockan ett, är det den 12:e eller 13:e december, vet du det?

ME: Ehh ….

FL: Tisdagen var ju den 12:e, så de måste ju va dagen därpå …

ME: Den 13:e på kvällen fick jag ett samtal att ni hade tagit Elias …

BFL: Okey

ME: så det här måste, de måste Lucia. Jag skulle ringa och fråga nånting, jag kommer inte ihåg vad de va, men … nej just de, vi skulle va på Mini-Maria på onsdag morgon och socialen skulle vara med på samtal ehh så där, ja dom skulle inte vara på plats ehh men Mini-Maria ringer mig på morgonen för att vi har ju inte dykt upp Elias och jag, så är jag redan hysterisk och säger att Elias, ja jag vet inte vart han är och då sa social eh Hussein att vi skulle kontakta polisen, å jag sa att vi måste avvakta, för att Elias hade uttryckligen sagt att det blir värre om vi kopplar in polisen, då är Elias så gott som död. Så att jag vågade inte ringa och kontakta polisen, men å då sa Hussein att vi hörs efter lunch klockan ett. Elias får fram till ett tills de att, höra av sig eller kontakta oss, men vid halv ett fick vi besked om att han skulle, då hade han fått besked om att han skulle knäppa några personer, å det var då jag ringde polisen.

FL: Ja de förstår jag.

Svåra frågor de här men, jag måste fråga, har Elias, vet du om han har haft några våldstendenser, har han varit våldsam mot andra eller har han varit ….
ME: Inte vad jag vet, inte som jag har sett. Han har ju aldrig varit våldsam ehh hemma, alltså han har blivit arg och smällt i dörrar, men ehh när han efter Göteborg så hade han en annan ehh ilska. Samma helg som han skulle bo hemma provisoriskt gömd, så fick jag ringa polisen på lördag, för han kom hem på fredagen tror jag och på lördagen ringde jag polisen för att jag blev rädd för honom.

FL: Mhm

ME: Ehh han blev väldigt, han började med va orolig och sen blev han väldigt aggressiv ehh så jag ehh ja, jag kontaktade polisen men polisen kom och lugnade ner situationen och de vart inget mer, alltså av det. Han blev väldigt arg för att jag låste ju in honom, inte i ett rum utan i själva lägenheten för att de var för hans säkerhet för vi visste ju inte, han har ju vart skyddsplacerad och det har ju kommit fram saker ehh som vi måste lyssna på, så att jag kunde, jag fick inte släppa ut honom. Å han var lördagkväll väldigt upprörd, arg ehh å de va samtal efter samtal, ytterligare samtal, men jag vet inte vad det var för samtal, så han blev väldigt aggressiv, kastade saker i väggen ehh han va lite närgående vid ett tillfälle, så att jag backade, alltså jag blev rädd ….

FL: Mmm

ME: han har inte rört mig, han har inte lagt en hand på mig, men det är en obehaglig situation ehh så jag ringde då för att jag kände att jag inte kunde kontrollera honom, men polisen pratade med honom å han lugnade ner sig och bad polisen hälsa mig att han älska mig och han menade inte å bli så arg.

FL: Nej

ME: Men han kan inte hantera sina ….

FL: Vi ska bryta här, det är inte så mycket kvar av det här, det går bara att spela in en timma max, det har gått 55 minuter, så vi ska starta en ny fil här bara, så vi avslutar bara tillfälligt förhöret.

Ja då är vi tillbaka igen, fortsätter förhöret med Malou Eklund

Vi pratade just om, du berättade om den här situationen när Elias var hemma och du ville

gömma honom och hålla honom hemma i lägenheten och det på nått sätt, ja jag vet inte om han hade förväntningar att få gå ut som vanligt och blev arg för att han fick sitta inlåst på nått sätt då

ME: Nej alltså det var själva inlåsningen triggade, jag tror att det triggade igång honom, att han blev fängslad, att han blev inlåst ehh å sen som sagt fick han ju ytterligare samtal som gjorde honom väldigt arg.

FL: Så han fick samtal då när han var hemma?

ME: Ja han fick samtal och sms:ade av några, jag vet inte vilka, om det var bra kompisar eller dåliga kompisar, men han ofta så blir han väldigt uppjagad efter telefonsamtal

FL: Mmm

Det är också en svår fråga, vet du om Elias över huvud taget vet hur man ska hantera ett vapen?

ME: Jag hoppas verkligen inte det, men det är inget som jag vet

FL: Jag tänkte kolla, vi får ju in information, vi tar ju in från alla möjliga håll givetvis under utredningen och det är en del namn som dyker upp, å det kan ju va alias, alltså de kan va nått som man kallas bara eller nånting. Jag tänkte fråga dig om du vet om du känner igen några namn å vet vilka det kan vara i såna fall.

Å då är det nån som kallas Sobel eller Sobell, ingen du känner till?

Nu till nån som kallas Björne? Nej det är ju inte alltid man berättar om alla sina kompisar

ME: Nej jag tror inte dom gör de

FL: Sam?

ME: Nej

FL: Alexandra?

ME: Ehh ja

FL: Vem är det?

ME: Alltså Alexandra vet jag ….

FL: Kanske finns flera i och för sig men …

ME: Exakt, men det är ett ex till Elias, alltså som bor i Bagarmossen …

FL: Okey

ME: så det är henne som ploppar upp, men det är bara en jag känner

FL: Tidigare flickvän till ..

ME: Ja

FL: Jag måste fråga, vet du namnen förresten på dom som var där Elias bodde i Göteborg, bodde han i en familj där eller bodde han på nåtт annan boende?

ME: Ja han bodde i en familj

FL: Vet du vad dom personerna hette i den familjen?

ME: Ehh ja de va alltså Sam alltså kontakt, nu tänkte jag så här mamma igen, alltså frun eller tjejen som tog hand om Elias, hon hette Sam och hennes äldste son vet vi inte eller den äldsta, hennes son han som bodde där, vet vi inte vad han heter

FL: Så den här Sam, de kan va den ja frun i fosterhemsfamiljen då

ME: Ja, du tänkte så, alltså de är en händelse till, han bodde hos en kvinna som hette Sam i Göteborg

FL: Ja det är inte säkert att det bara är kompisar det här, det kan ju va, jag vet inte om nån kanske jobbar på socialen eller om det är polis heller, de kan va alla möjliga.
Liam?

ME: Ja

FL: Är det nån du känner till?

ME: Ja

FL: Är det nån kompis till Elias eller?

ME: Ja

FL: Vet du vad han heter mer?

ME: Nej jag vet inte vad han heter i efternamn

FL: Nej, vet du hur dom känner varandra, är dom skolkamrater eller?

ME: Ja skol, jag tror till och med det är förskola

FL: Okey, så det är en gammal kompis

ME: Det är en gammal lugn och väldigt bra person

FL: En bra kompis, ja. Mer av såna vill vi ha

ME: Ja

FL: Abdo? Är det nån du känner igen eller? Är det också nån gammal kompis till Elias eller?

ME: Ehh jag vet faktiskt inte, jag vet att de va han som skickade in Elias i det här och han bor i Bagis och hans bror sitter inne för förberedelse till mord.

FL: Oj

ME: Så den personen vet jag vem det är, men som vi också är rädda för. Hans sms-konversation med Wilma när Elias ja (ohörbart) så han vet exakt vart Elias är och han vet precis vad han ska göra

FL: Mhm,

Ja vi lugnar oss där

Sulle?

ME: Ehh ja, om de, de som pluppar upp är Elias kontaktperson han hade från SFLSS eller vad det heter, de var en kontaktperson som han träffade inom en vecka, ibland två (ohörbart)

FL: Gabriel?

ME: Jag tror att det är en killa från Korttids som Elias gick på

FL: Är det ute på Gålö eller?
ME: Alltså dom har ett Korttids i Haninge tror jag, men de på Gålö är nått slags sommarkollo (ohörbart) ….

FL: Jaha okey

ME: ehh annars är det liksom vissa dagar och varannan helg alltså på ett korttidsboende

FL: Ja okey

Nån som heter Linnea här

ME: De vet jag inte

FL: Nån som heter Abdi?

ME: Nej de vet jag inte

FL: Melissa?

ME: Melissa, ja de är våran granne

FL: Är det också nån i Elias ålder eller?

ME: Nej, hon är, hon är 25

FL: Ja okey

ME: så det är min alltså grannes bästa väns dotter

FL: Mhm

ME: Eller va grannar, dom flyttade i tisdags

FL: Jaha, vet du vad hon heter i efternamn Melissa?

ME: Ehh Melissa Boral

FL: Alicia?

ME: Ingen aning

FL: Adrian?

ME: Adrian?

FL: Ja

ME: Ehh ingen aning

FL: Yes, ja det är många frågor, långt förhör, men jag är klar, vet inte om du känner att du har nån fråga
BFL: Jag har egentligen bara en fråga egentligen, vet du om Elias har varit ute för nån typ av ”bötning” som man populärt kallar det för?

ME: Nej, jag vet inte vad det betyder

BFL: Ja det är att man bötar nån för att man inte gör en uppgift alltså, du säger du får en skuld här på 100.000 tusen …

ME: Ja

BFL: för att du inte har gjort de hära, har du hört nånting om ”bötning”, de ordet?

ME: Nej

BFL: Ingenting, nej okey, jag då har jag inget mer

FL: Har du nått annat som du tänker på som du tycker är viktigt för oss och veta just nu. Vi kommer väl å ha kontakt tänker jag, men är det nått som du tänker på just nu som du vill säga

ME: Nej alltså, de har vart lite mycket ändå, men inget som jag kommer på i alla fall

FL: Nej

Nej men då avslutar vi förhöret och klockan är 14.55.

Polisen

Datum
2023-12-13

Diarienummer
5000-K1567281-23

Bildbilaga

ANTECKNINGAR

Konversation mellan Elias Eklund och hans mamma

Inkomna 2023-12-13

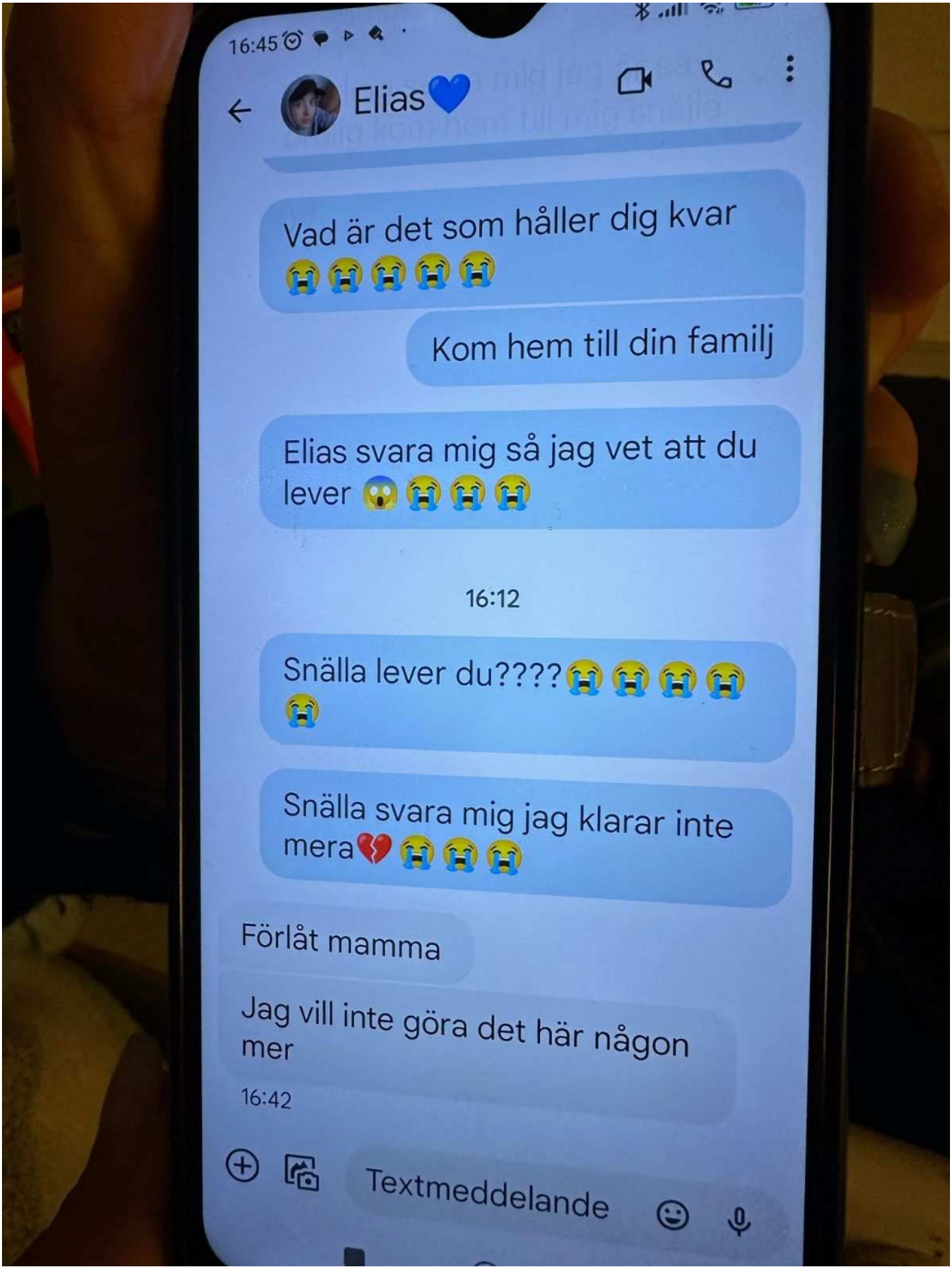

1. Konversation med mamma

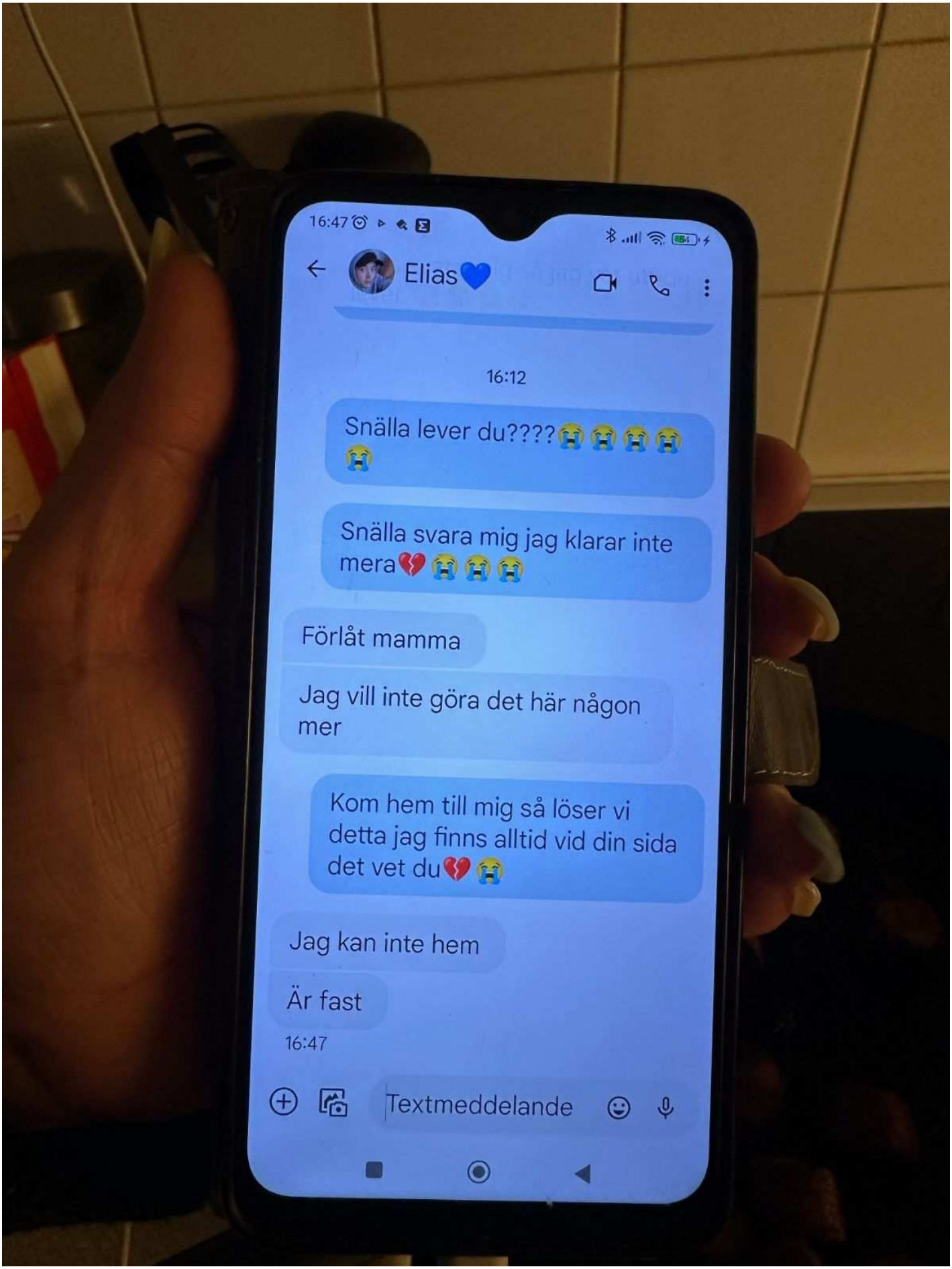

2. Konversation med mamma

Extraction Report - Apple iPhone

Cellebrite
www.cellebrite.com

Chats (1)

* These details are cross-referenced from this device's contacts

Native Messages (1)

+46733549536 (1)

#		Deleted
1	**Name:** +46739733127 **Start Time:** 2023-10-08 18:37:14(UTC+2) **Last Activity:** 2023-12-13 21:04:07(UTC+1) **Number of attachments:** 13 **Source:** Native Messages **Account:** +46733549536 **Source file:** EXTRACTION_FFS.zip/root/private/var/mobile/Library/SMS/sms.db : 0x570DBF (Table: chat, message, handle; Size: 5885952 bytes) **Body file:** chat-1.txt **Participants:** +46733549536 Elias Eklund* (owner) +46739733127 Mamma*	

From: +46739733127 Mamma
To: +46733549536 Elias Eklund (owner)

Neeeeej jag klarar inte merahur vet du att inget kommer hända? Är du själv som ska prata med folket? Hur många är det?

Participant	Delivered	Read	Played
+46733549536 Elias Eklund		2023-11-03 23:05:33(UTC+1)	

Status: Read

2023-11-03 23:05:29(UTC+1)

Source Info:
EXTRACTION_FFS.zip/root/private/var/mobile/Library/SMS/sms.db : 0x1BDFC0 (Table: message, handle; Size: 5885952 bytes)

From: +46733549536 Elias Eklund (owner)
To: +46739733127 Mamma

Nej jag ör inte själv mamma jag måste göra det här mamma

Participant	Delivered	Read	Played
+46739733127 Mamma			

Status: Sent

2023-11-03 23:05:49(UTC+1)

Source Info:
EXTRACTION_FFS.zip/root/private/var/mobile/Library/SMS/sms.db : 0x1BDCC5 (Table: message, handle; Size: 5885952 bytes)

From: +46733549536 Elias Eklund (owner)
To: +46739733127 Mamma

Ring absolut inte Soc mamam

Participant	Delivered	Read	Played
+46739733127 Mamma			

Status: Sent

2023-11-03 23:07:43(UTC+1)

Source Info:
EXTRACTION_FFS.zip/root/private/var/mobile/Library/SMS/sms.db : 0x1BDA80 (Table: message, handle; Size: 5885952 bytes)

From: +46733549536 Elias Eklund (owner)
To: +46739733127 Mamma

Jag kommer ta hand om det här sen komma hem till dig

Participant	Delivered	Read	Played
+46739733127 Mamma			

Status: Sent

2023-11-03 23:07:52(UTC+1)

Source Info:
EXTRACTION_FFS.zip/root/private/var/mobile/Library/SMS/sms.db : 0x1BD880 (Table: message, handle; Size: 5885952 bytes)

From: +46739733127 Mamma
To: +46733549536 Elias Eklund (owner)

Berätta vad du ska göra då?

Participant	Delivered	Read	Played
+46733549536 Elias Eklund		2023-11-03 23:08:24 (UTC+1)	

Status: Read

2023-11-03 23:08:24(UTC+1)

Source Info:
EXTRACTION_FFS.zip/root/private/var/mobile/Library/SMS/sms.db : 0x1BD644 (Table: message, handle; Size: 5885952 bytes)

From: +46733549536 Elias Eklund (owner)
To: +46739733127 Mamma

Bara prata

Participant	Delivered	Read	Played
+46739733127 Mamma			

Status: Sent

2023-11-03 23:08:28(UTC+1)

Source Info:
EXTRACTION_FFS.zip/root/private/var/mobile/Library/SMS/sms.db : 0x1BD430 (Table: message, handle; Size: 5885952 bytes)

From: +46739733127 Mamma
To: +46733549536 Elias Eklund (owner)

Vem åker du med nu?

Participant	Delivered	Read	Played
+46733549536 Elias Eklund		2023-11-03 23:08:42 (UTC+1)	

Status: Read

2023-11-03 23:08:42(UTC+1)

Source Info:
EXTRACTION_FFS.zip/root/private/var/mobile/Library/SMS/sms.db : 0x1BD24A (Table: message, handle; Size: 5885952 bytes)

From: +46733549536 Elias Eklund (owner)
To: +46739733127 Mamma

Ingen

Participant	Delivered	Read	Played
+46739733127 Mamma			

Status: Sent

2023-11-03 23:08:47(UTC+1)

Source Info:
EXTRACTION_FFS.zip/root/private/var/mobile/Library/SMS/sms.db : 0x1BEFC8 (Table: message, handle; Size: 5885952 bytes)

From: +46733549536 Elias Eklund (owner)
To: +46739733127 Mamma

Ska möta dem där

Participant	Delivered	Read	Played
+46739733127 Mamma			

Status: Sent

2023-11-03 23:08:50(UTC+1)

Source Info:
EXTRACTION_FFS.zip/root/private/var/mobile/Library/SMS/sms.db : 0x1BEDF4 (Table: message, handle; Size: 5885952 bytes)

From: +46739733127 Mamma
To: +46733549536 Elias Eklund (owner)

Vad har hänt som att du måste prata med dom?

Participant	Delivered	Read	Played
+46733549536 Elias Eklund		2023-11-03 23:09:18 (UTC+1)	

Status: Read

2023-11-03 23:09:15(UTC+1)

Source Info:
EXTRACTION_FFS.zip/root/private/var/mobile/Library/SMS/sms.db : 0x1BEBFE (Table: message, handle; Size: 5885952 bytes)

From: +46733549536 Elias Eklund (owner)
To: +46739733127 Mamma

Jag kan inte säga mamma

Participant	Delivered	Read	Played
+46739733127 Mamma			

Status: Sent

2023-11-03 23:09:21(UTC+1)

Source Info:
EXTRACTION_FFS.zip/root/private/var/mobile/Library/SMS/sms.db : 0x1BE9DA (Table: message, handle; Size: 5885952 bytes)

From: +46733549536 Elias Eklund (owner)
To: +46739733127 Mamma

Gå och sov nu så väcker jag dig när jag ör Jemma

Participant	Delivered	Read	Played
+46739733127 Mamma			

Status: Sent

2023-11-03 23:09:29(UTC+1)

Source Info:
EXTRACTION_FFS.zip/root/private/var/mobile/Library/SMS/sms.db : 0x1BE7E0 (Table: message, handle; Size: 5885952 bytes)

From: +46739733127 Mamma
To: +46733549536 Elias Eklund (owner)

Varför? du ville ju inte ljuga för mig nej jag kommer sitta uppe tills du kommer hem.

Participant	Delivered	Read	Played
+46733549536 Elias Eklund		2023-11-03 23:10:21(UTC+1)	

Status: Read

2023-11-03 23:10:16(UTC+1)

Source Info:
EXTRACTION_FFS.zip/root/private/var/mobile/Library/SMS/sms.db : 0x1BE5A4 (Table: message, handle; Size: 5885952 bytes)

From: +46733549536 Elias Eklund (owner)
To: +46739733127 Mamma

Gör inte det jag kommer inte kunna tänka om du gör det snälla för min skull gå och lägg dig då kommer du se att inget har hänt när du vaknar

Participant	Delivered	Read	Played
+46739733127 Mamma			

Status: Sent

2023-11-03 23:10:58(UTC+1)

Source Info:
EXTRACTION_FFS.zip/root/private/var/mobile/Library/SMS/sms.db : 0x1BE319 (Table: message, handle; Size: 5885952 bytes)

From: +46739733127 Mamma
To: +46733549536 Elias Eklund (owner)

Detta är inte bra och det vet du berätta för mig du behöver ju inte säga namn eller hur

Participant	Delivered	Read	Played
+46733549536 Elias Eklund		2023-11-03 23:11:23(UTC+1)	

Status: Read

2023-11-03 23:11:23(UTC+1)

Source Info:
EXTRACTION_FFS.zip/root/private/var/mobile/Library/SMS/sms.db : 0x1BFFC0 (Table: message, handle; Size: 5885952 bytes)

From: +46733549536 Elias Eklund (owner)
To: +46739733127 Mamma

Jag berättar när jag kommer hem

Participant	Delivered	Read	Played
+46739733127 Mamma			

Status: Sent

2023-11-03 23:11:36(UTC+1)

Source Info:
EXTRACTION_FFS.zip/root/private/var/mobile/Library/SMS/sms.db : 0x1BFD2F (Table: message, handle; Size: 5885952 bytes)

From: +46739733127 Mamma
To: +46733549536 Elias Eklund (owner)

Berätta nu så kanske jag blir lugnade eller hur.

Participant	Delivered	Read	Played
+46733549536 Elias Eklund		2023-11-03 23:12:04(UTC+1)	

Status: Read

2023-11-03 23:11:59(UTC+1)

Source Info:
EXTRACTION_FFS.zip/root/private/var/mobile/Library/SMS/sms.db : 0x1BFB1B (Table: message, handle; Size: 5885952 bytes)

From: +46733549536 Elias Eklund (owner)
To: +46739733127 Mamma

Okej det är några personer som har gjort lite saker och vi ska vara prata med dem och se till att dem inte gör det igen

Participant	Delivered	Read	Played
+46739733127 Mamma			

Status: Sent

2023-11-03 23:12:36(UTC+1)

Source Info:
EXTRACTION_FFS.zip/root/private/var/mobile/Library/SMS/sms.db : 0x1BF321 (Table: message, handle; Size: 5885952 bytes)

From: +46739733127 Mamma
To: +46733549536 Elias Eklund (owner)

Som vad?

Participant	Delivered	Read	Played
+46733549536 Elias Eklund		2023-11-03 23:12:54 (UTC+1)	

Status: Read

2023-11-03 23:12:52(UTC+1)

Source Info:
EXTRACTION_FFS.zip/root/private/var/mobile/Library/SMS/sms.db : 0x1C0FC0 (Table: message, handle; Size: 5885952 bytes)

From: +46733549536 Elias Eklund (owner)
To: +46739733127 Mamma

Det behöver du inte veta

Participant	Delivered	Read	Played
+46739733127 Mamma			

Status: Sent

2023-11-03 23:13:00(UTC+1)

Source Info:
EXTRACTION_FFS.zip/root/private/var/mobile/Library/SMS/sms.db : 0x1C0DE8 (Table: message, handle; Size: 5885952 bytes)

From: +46739733127 Mamma
To: +46733549536 Elias Eklund (owner)

är elias ute

Participant	Delivered	Read	Played
+46733549536 Elias Eklund		2023-11-03 23:13:12 (UTC+1)	

Status: Read

2023-11-03 23:13:12(UTC+1)

Source Info:
EXTRACTION_FFS.zip/root/private/var/mobile/Library/SMS/sms.db : 0x1C0BE4 (Table: message, handle; Size: 5885952 bytes)

From: +46733549536 Elias Eklund (owner)
To: +46739733127 Mamma

Huh

Participant	Delivered	Read	Played
+46739733127 Mamma			

Status: Sent

2023-11-03 23:13:16(UTC+1)

Source Info:
EXTRACTION_FFS.zip/root/private/var/mobile/Library/SMS/sms.db : 0x1C0A02 (Table: message, handle; Size: 5885952 bytes)

From: +46733549536 Elias Eklund (owner)
To: +46739733127 Mamma

Vad menar du

Participant	Delivered	Read	Played
+46739733127 Mamma			

Status: Sent

2023-11-03 23:13:29(UTC+1)

Source Info:
EXTRACTION_FFS.zip/root/private/var/mobile/Library/SMS/sms.db : 0x1C0834 (Table: message, handle; Size: 5885952 bytes)

From: +46739733127 Mamma
To: +46733549536 Elias Eklund (owner)

Skriver Willma till mig

Participant	Delivered	Read	Played
+46733549536 Elias Eklund		2023-11-03 23:13:30 (UTC+1)	

Status: Read

2023-11-03 23:13:30(UTC+1)

Source Info:
EXTRACTION_FFS.zip/root/private/var/mobile/Library/SMS/sms.db : 0x1C064A (Table: message, handle; Size: 5885952 bytes)

From: +46733549536 Elias Eklund (owner)
To: +46739733127 Mamma

Skriv att jag ska träffa en kompis

Participant	Delivered	Read	Played
+46739733127 Mamma			

Status: Sent

2023-11-03 23:13:49(UTC+1)

Source Info:
EXTRACTION_FFS.zip/root/private/var/mobile/Library/SMS/sms.db : 0x1C1FC8 (Table: message, handle; Size: 5885952 bytes)

From: +46739733127 Mamma
To: +46733549536 Elias Eklund (owner)

Ja jag skrev det men om jag ska vara lugn så berätta vad som händer

Participant	Delivered	Read	Played
+46733549536 Elias Eklund		2023-11-03 23:15:03(UTC+1)	

Status: Read

2023-11-03 23:15:03(UTC+1)

Source Info:
EXTRACTION_FFS.zip/root/private/var/mobile/Library/SMS/sms.db : 0x1C1A0C (Table: message, handle; Size: 5885952 bytes)

From: +46733549536 Elias Eklund (owner)
To: +46739733127 Mamma

Jag sa ju vad som händer

Participant	Delivered	Read	Played
+46739733127 Mamma			

Status: Sent

2023-11-03 23:15:12(UTC+1)

Source Info:
EXTRACTION_FFS.zip/root/private/var/mobile/Library/SMS/sms.db : 0x1C17B5 (Table: message, handle; Size: 5885952 bytes)

From: +46739733127 Mamma
To: +46733549536 Elias Eklund (owner)

Du behöver inte säga några namn ji

Participant	Delivered	Read	Played
+46733549536 Elias Eklund		2023-11-03 23:15:13 (UTC+1)	

Status: Read

2023-11-03 23:15:13(UTC+1)

Source Info:
EXTRACTION_FFS.zip/root/private/var/mobile/Library/SMS/sms.db : 0x1C15B1 (Table: message, handle; Size: 5885952 bytes)

From: +46733549536 Elias Eklund (owner)
To: +46739733127 Mamma

Vi ska bara prata med dem om saker de inte ska göra

Participant	Delivered	Read	Played
+46739733127 Mamma			

Status: Sent

2023-11-03 23:15:27(UTC+1)

Source Info:
EXTRACTION_FFS.zip/root/private/var/mobile/Library/SMS/sms.db : 0x1C139F (Table: message, handle; Size: 5885952 bytes)

From: +46733549536 Elias Eklund (owner)
To: +46739733127 Mamma

Som de har gjort

Participant	Delivered	Read	Played
+46739733127 Mamma			

Status: Sent

2023-11-03 23:15:30(UTC+1)

Source Info:
EXTRACTION_FFS.zip/root/private/var/mobile/Library/SMS/sms.db : 0x1C2FC8 (Table: message, handle; Size: 5885952 bytes)

From: +46739733127 Mamma
To: +46733549536 Elias Eklund (owner)

Nej varför måste du prata? eller jag är inte dum det kommer bli slagsmål !! Och varför måste du vara där och med medicin i kroppen du kommer inte vara på din vakt . Vad har personerna gjort?

Participant	Delivered	Read	Played
+46733549536 Elias Eklund		2023-11-03 23:16:53(UTC+1)	

Status: Read

2023-11-03 23:16:52(UTC+1)

Source Info:
EXTRACTION_FFS.zip/root/private/var/mobile/Library/SMS/sms.db : 0x1C2DD6 (Table: message, handle; Size: 5885952 bytes)

From: +46733549536 Elias Eklund (owner)
To: +46739733127 Mamma

Mamma ta det lugnt vi ska bara prata jag lovar

Participant	Delivered	Read	Played
+46739733127 Mamma			

Status: Sent

2023-11-03 23:17:10(UTC+1)

Source Info:
EXTRACTION_FFS.zip/root/private/var/mobile/Library/SMS/sms.db : 0x1C2A7D (Table: message, handle; Size: 5885952 bytes)

From: +46733549536 Elias Eklund (owner)
To: +46739733127 Mamma

Jag måste göra det här

Participant	Delivered	Read	Played
+46739733127 Mamma			

Status: Sent

2023-11-03 23:17:26(UTC+1)

Source Info:
EXTRACTION_FFS.zip/root/private/var/mobile/Library/SMS/sms.db : 0x1C2857 (Table: message, handle; Size: 5885952 bytes)

From: +46733549536 Elias Eklund (owner)
To: +46739733127 Mamma

Vill du att vi ska ha ett normalt liv måste jag göra det här

Participant	Delivered	Read	Played
+46739733127 Mamma			

Status: Sent

2023-11-03 23:17:42(UTC+1)

Source Info:
EXTRACTION_FFS.zip/root/private/var/mobile/Library/SMS/sms.db : 0x1C265B (Table: message, handle; Size: 5885952 bytes)

From: +46739733127 Mamma
To: +46733549536 Elias Eklund (owner)

Va varför har det med familjen att göra?

Participant	Delivered	Read	Played
+46733549536 Elias Eklund		2023-11-03 23:18:14 (UTC+1)	

Status: Read

2023-11-03 23:18:11(UTC+1)

Source Info:
EXTRACTION_FFS.zip/root/private/var/mobile/Library/SMS/sms.db : 0x1C240A (Table: message, handle; Size: 5885952 bytes)

From: +46733549536 Elias Eklund (owner)
To: +46739733127 Mamma

Nej men det är svårt att förklara

Participant	Delivered	Read	Played
+46739733127 Mamma			

Status: Sent

2023-11-03 23:18:22(UTC+1)

Source Info:
EXTRACTION_FFS.zip/root/private/var/mobile/Library/SMS/sms.db : 0x1C3FC8 (Table: message, handle; Size: 5885952 bytes)

From: +46733549536 Elias Eklund (owner)
To: +46739733127 Mamma

Det har inget med familjen att göra det har med mig att göra

Participant	Delivered	Read	Played
+46739733127 Mamma			

Status: Sent

2023-11-03 23:18:30(UTC+1)

Source Info:
EXTRACTION_FFS.zip/root/private/var/mobile/Library/SMS/sms.db : 0x1C3DB6 (Table: message, handle; Size: 5885952 bytes)

From: +46739733127 Mamma
To: +46733549536 Elias Eklund (owner)

Försök snälla?

Participant	Delivered	Read	Played
+46733549536 Elias Eklund		2023-11-03 23:18:40 (UTC+1)	

Status: Read

2023-11-03 23:18:40(UTC+1)

Source Info:
EXTRACTION_FFS.zip/root/private/var/mobile/Library/SMS/sms.db : 0x1C3B69 (Table: message, handle; Size: 5885952 bytes)

From: +46733549536 Elias Eklund (owner)
To: +46739733127 Mamma

Jag måste ta hand om saker som jag har gjort innan okej

Participant	Delivered	Read	Played
+46739733127 Mamma			

Status: Sent

2023-11-03 23:19:20(UTC+1)

Source Info:
EXTRACTION_FFS.zip/root/private/var/mobile/Library/SMS/sms.db : 0x1C335D (Table: message, handle; Size: 5885952 bytes)

From: +46739733127 Mamma
To: +46733549536 Elias Eklund (owner)

Men det var ju redan löst sa du ju

Participant	Delivered	Read	Played
+46733549536 Elias Eklund		2023-11-03 23:20:02 (UTC+1)	

Status: Read

2023-11-03 23:19:44(UTC+1)

Source Info:
EXTRACTION_FFS.zip/root/private/var/mobile/Library/SMS/sms.db : 0x1C4DD9 (Table: message, handle; Size: 5885952 bytes)

From: +46733549536 Elias Eklund (owner)
To: +46739733127 Mamma

Ja men det är fortfarande saker jag måste ta hand om

Participant	Delivered	Read	Played
+46739733127 Mamma			

Status: Sent

2023-11-03 23:20:32(UTC+1)

Source Info:
EXTRACTION_FFS.zip/root/private/var/mobile/Library/SMS/sms.db : 0x1C4311 (Table: message, handle; Size: 5885952 bytes)

From: +46739733127 Mamma
To: +46733549536 Elias Eklund (owner)

Vad tillexempel?

Participant	Delivered	Read	Played
+46733549536 Elias Eklund		2023-11-03 23:20:58 (UTC+1)	

Status: Read

2023-11-03 23:20:55(UTC+1)

Source Info:
EXTRACTION_FFS.zip/root/private/var/mobile/Library/SMS/sms.db : 0x1C5B5F (Table: message, handle; Size: 5885952 bytes)

From: +46733549536 Elias Eklund (owner)
To: +46739733127 Mamma

Mamam jag kan inte säga

Participant	Delivered	Read	Played
+46739733127 Mamma			

Status: Sent

2023-11-03 23:21:03(UTC+1)

Source Info:
EXTRACTION_FFS.zip/root/private/var/mobile/Library/SMS/sms.db : 0x1C5755 (Table: message, handle; Size: 5885952 bytes)

From: +46739733127 Mamma
To: +46733549536 Elias Eklund (owner)

Jo va ärlig du ville ju inte ljuga för mig och det är lättare om du pratar med mig så jag förstår.

Participant	Delivered	Read	Played
+46733549536 Elias Eklund		2023-11-03 23:22:44(UTC +1)	

Status: Read

2023-11-03 23:22:02(UTC+1)

Source Info:
EXTRACTION_FFS.zip/root/private/var/mobile/Library/SMS/sms.db : 0x1C6D2F (Table: message, handle; Size: 5885952 bytes)

From: +46733549536 Elias Eklund (owner)
To: +46739733127 Mamma

Nej för du kommer säga till soc och skor

Participant	Delivered	Read	Played
+46739733127 Mamma			

Status: Sent

2023-11-03 23:23:06(UTC+1)

Source Info:
EXTRACTION_FFS.zip/root/private/var/mobile/Library/SMS/sms.db : 0x1C63A7 (Table: message, handle; Size: 5885952 bytes)

From: +46733549536 Elias Eklund (owner)
To: +46739733127 Mamma

Skit

Participant	Delivered	Read	Played
+46739733127 Mamma			

Status: Sent

2023-11-03 23:23:07(UTC+1)

Source Info:
EXTRACTION_FFS.zip/root/private/var/mobile/Library/SMS/sms.db : 0x1C7FC8 (Table: message, handle; Size: 5885952 bytes)

From: +46739733127 Mamma
To: +46733549536 Elias Eklund (owner)

Berätta lovar att inget säga

Participant	Delivered	Read	Played
+46733549536 Elias Eklund		2023-11-03 23:23:54 (UTC+1)	

Status: Read

2023-11-03 23:23:37(UTC+1)

Source Info:
EXTRACTION_FFS.zip/root/private/var/mobile/Library/SMS/sms.db : 0x1C7B58 (Table: message, handle; Size: 5885952 bytes)

From: +46733549536 Elias Eklund (owner)
To: +46739733127 Mamma

Jag måste bara se till att ingen gör något och att dem vet att jag har släppt allt det här för dem fattar inte att jag inte ska köra någon mer

Participant	Delivered	Read	Played
+46739733127 Mamma			

Status: Sent

2023-11-03 23:25:09(UTC+1)

Source Info:
EXTRACTION_FFS.zip/root/private/var/mobile/Library/SMS/sms.db : 0x1C8FC8 (Table: message, handle; Size: 5885952 bytes)

From: +46739733127 Mamma
To: +46733549536 Elias Eklund (owner)

Snälla Elias kom hem till mig

Participant	Delivered	Read	Played
+46733549536 Elias Eklund		2023-11-03 23:40:52 (UTC+1)	

Status: Read

2023-11-03 23:39:56(UTC+1)

Source Info:
EXTRACTION_FFS.zip/root/private/var/mobile/Library/SMS/sms.db : 0x1CBD96 (Table: message, handle; Size: 5885952 bytes)

From: +46733549536 Elias Eklund (owner)
To: +46739733127 Mamma

Jag ska jag lovar

Participant	Delivered	Read	Played
+46739733127 Mamma			

Status: Sent

2023-11-03 23:40:57(UTC+1)

Source Info:
EXTRACTION_FFS.zip/root/private/var/mobile/Library/SMS/sms.db : 0x1CBB88 (Table: message, handle; Size: 5885952 bytes)

From: +46739733127 Mamma
To: +46733549536 Elias Eklund (owner)

Du behöver inte skötta dom andra om dom vill vara kriminella låt dom va det men släpp allt själv du behöver inte vara med och styra skiten

Participant	Delivered	Read	Played
+46733549536 Elias Eklund		2023-11-03 23:41:59(UTC+1)	

Status: Read

2023-11-03 23:41:51(UTC+1)

Source Info:
EXTRACTION_FFS.zip/root/private/var/mobile/Library/SMS/sms.db : 0x1CB994 (Table: message, handle; Size: 5885952 bytes)

From: +46733549536 Elias Eklund (owner)
To: +46739733127 Mamma

Ja gå komme hem snart

Participant	Delivered	Read	Played
+46739733127 Mamma			

Status: Sent

2023-11-03 23:42:11(UTC+1)

Source Info:
EXTRACTION_FFS.zip/root/private/var/mobile/Library/SMS/sms.db : 0x1CB695 (Table: message, handle; Size: 5885952 bytes)

From: +46739733127 Mamma
To: +46733549536 Elias Eklund (owner)

Nu snälla låt dom andra sköta sitt va inte inblandad i skiten igen snälla

Participant	Delivered	Read	Played
+46733549536 Elias Eklund		2023-11-04 00:17:16(UTC+1)	

Status: Read

2023-11-03 23:43:47(UTC+1)

Source Info:
EXTRACTION_FFS.zip/root/private/var/mobile/Library/SMS/sms.db : 0x1CB497 (Table: message, handle; Size: 5885952 bytes)

From: +46739733127 Mamma
To: +46733549536 Elias Eklund (owner)

Elias det är inte roligt längre

Participant	Delivered	Read	Played
+46733549536 Elias Eklund		2023-11-04 00:33:23 (UTC+1)	

Status: Read

2023-11-04 00:33:19(UTC+1)

Source Info:
EXTRACTION_FFS.zip/root/private/var/mobile/Library/SMS/sms.db : 0x1CC36E (Table: message, handle; Size: 5885952 bytes)

From: +46733549536 Elias Eklund (owner)
To: +46739733127 Mamma

JG är på väg hem nu

Participant	Delivered	Read	Played
+46739733127 Mamma			

Status: Sent

2023-11-04 00:33:26(UTC+1)

Source Info:
EXTRACTION_FFS.zip/root/private/var/mobile/Library/SMS/sms.db : 0x1CDFC8 (Table: message, handle; Size: 5885952 bytes)

From: +46733549536 Elias Eklund (owner)
To: +46739733127 Mamma

Okej inget hände

Participant	Delivered	Read	Played
+46739733127 Mamma			

Status: Sent

2023-11-04 00:33:34(UTC+1)

Source Info:
EXTRACTION_FFS.zip/root/private/var/mobile/Library/SMS/sms.db : 0x1CDDD2 (Table: message, handle; Size: 5885952 bytes)

From: +46733549536 Elias Eklund (owner)
To: +46739733127 Mamma

Jag kan inte sluta tänka på det

Participant	Delivered	Read	Played
+46739733127 Mamma			

Status: Sent

2023-11-05 20:32:47(UTC+1)

Source Info:
EXTRACTION_FFS.zip/root/private/var/mobile/Library/SMS/sms.db : 0x1DF22C (Table: message, handle; Size: 5885952 bytes)

From: +46739733127 Mamma
To: +46733549536 Elias Eklund (owner)

Då är det allså inte bra. Vad kan du inte sluta tänka på?

Participant	Delivered	Read	Played
+46733549536 Elias Eklund		2023-11-05 20:33:06(UTC+1)	

Status: Read

2023-11-05 20:33:06(UTC+1)

Source Info:
EXTRACTION_FFS.zip/root/private/var/mobile/Library/SMS/sms.db : 0x1E0FC0 (Table: message, handle; Size: 5885952 bytes)

From: +46733549536 Elias Eklund (owner)
To: +46739733127 Mamma

Allt allt jag har gjort allt som har hänt det går inte ut ur mitt fucking huvud mamma

Participant	Delivered	Read	Played
+46739733127 Mamma			

Status: Sent

2023-11-05 20:33:26(UTC+1)

Source Info:
EXTRACTION_FFS.zip/root/private/var/mobile/Library/SMS/sms.db : 0x1E0D7B (Table: message, handle; Size: 5885952 bytes)

From: +46739733127 Mamma
To: +46733549536 Elias Eklund (owner)

Ska vi åka till bup akuten?

Participant	Delivered	Read	Played
+46733549536 Elias Eklund		2023-11-05 20:33:46 (UTC+1)	

Status: Read

2023-11-05 20:33:46(UTC+1)

Source Info:
EXTRACTION_FFS.zip/root/private/var/mobile/Library/SMS/sms.db : 0x1E0AFA (Table: message, handle; Size: 5885952 bytes)

From: +46733549536 Elias Eklund (owner)
To: +46739733127 Mamma

Nej

Participant	Delivered	Read	Played
+46739733127 Mamma			

Status: Sent

2023-11-05 20:33:49(UTC+1)

Source Info:
EXTRACTION_FFS.zip/root/private/var/mobile/Library/SMS/sms.db : 0x1E08FA (Table: message, handle; Size: 5885952 bytes)

From: +46733549536 Elias Eklund (owner)
To: +46739733127 Mamma

Absolut inte

Participant	Delivered	Read	Played
+46739733127 Mamma			

Status: Sent

2023-11-05 20:33:52(UTC+1)

Source Info:
EXTRACTION_FFS.zip/root/private/var/mobile/Library/SMS/sms.db : 0x1E072A (Table: message, handle; Size: 5885952 bytes)

From: +46739733127 Mamma
To: +46733549536 Elias Eklund (owner)

Har du blivit botad igen

Participant	Delivered	Read	Played
+46733549536 Elias Eklund		2023-11-05 20:34:03 (UTC+1)	

Status: Read

2023-11-05 20:34:02(UTC+1)

Source Info:
EXTRACTION_FFS.zip/root/private/var/mobile/Library/SMS/sms.db : 0x1E0540 (Table: message, handle; Size: 5885952 bytes)

From: +46739733127 Mamma
To: +46733549536 Elias Eklund (owner)

Hotat

Participant	Delivered	Read	Played
+46733549536 Elias Eklund		2023-11-05 20:34:08 (UTC+1)	

Status: Read

2023-11-05 20:34:08(UTC+1)

Source Info:
EXTRACTION_FFS.zip/root/private/var/mobile/Library/SMS/sms.db : 0x1E0340 (Table: message, handle; Size: 5885952 bytes)

From: +46733549536 Elias Eklund (owner)
To: +46739733127 Mamma

Nej låt mig bara åka

Participant	Delivered	Read	Played
+46739733127 Mamma			

Status: Sent

2023-11-05 20:34:09(UTC+1)

Source Info:
EXTRACTION_FFS.zip/root/private/var/mobile/Library/SMS/sms.db : 0x1E1FC8 (Table: message, handle; Size: 5885952 bytes)

From: +46739733127 Mamma
To: +46733549536 Elias Eklund (owner)

Nej Elias jag har ju sakt till helgen eller hur vi måste göra detta tillsammans annars får det inte eller hur .

Participant	Delivered	Read	Played
+46733549536 Elias Eklund		2023-11-05 20:34:57(UTC +1)	

Status: Read

2023-11-05 20:34:57(UTC+1)

Source Info:
EXTRACTION_FFS.zip/root/private/var/mobile/Library/SMS/sms.db : 0x1E1DCA (Table: message, handle; Size: 5885952 bytes)

From: +46733549536 Elias Eklund (owner)
To: +46739733127 Mamma

Men det går inte mamma det går inte ut ur mitt huvud

Participant	Delivered	Read	Played
+46739733127 Mamma			

Status: Sent

2023-11-05 20:35:10(UTC+1)

Source Info:
EXTRACTION_FFS.zip/root/private/var/mobile/Library/SMS/sms.db : 0x1E1B11 (Table: message, handle; Size: 5885952 bytes)

From: +46733549536 Elias Eklund (owner)
To: +46739733127 Mamma

Låt mig bara åka

Participant	Delivered	Read	Played
+46739733127 Mamma			

Status: Sent

2023-11-05 20:37:22(UTC+1)

Source Info:
EXTRACTION_FFS.zip/root/private/var/mobile/Library/SMS/sms.db : 0x1E16E7 (Table: message, handle; Size: 5885952 bytes)

From: +46739733127 Mamma
To: +46733549536 Elias Eklund (owner)

Nej du får åka på fredag för det inte jobbigare än vad det är snälla

Participant	Delivered	Read	Played
+46733549536 Elias Eklund		2023-11-05 20:39:41(UTC+1)	

Status: Read

2023-11-05 20:39:26(UTC+1)

Source Info:
EXTRACTION_FFS.zip/root/private/var/mobile/Library/SMS/sms.db : 0x1E2FC0 (Table: message, handle; Size: 5885952 bytes)

From: +46733549536 Elias Eklund (owner)
To: +46739733127 Mamma

Då går jag ut ocj vet inte när jag kommer hem

Participant	Delivered	Read	Played
+46739733127 Mamma			

Status: Sent

2023-11-05 20:39:55(UTC+1)

Source Info:
EXTRACTION_FFS.zip/root/private/var/mobile/Library/SMS/sms.db : 0x1E29EE (Table: message, handle; Size: 5885952 bytes)

From: +46739733127 Mamma
To: +46733549536 Elias Eklund (owner)

Och vad får du inte ut utär dit huvud du säger ju att allt är lungt vi kämpar ju båda två med allt

Participant	Delivered	Read	Played
+46733549536 Elias Eklund		2023-11-05 20:40:01(UTC+1)	

Status: Read

2023-11-05 20:40:01(UTC+1)

Source Info:
EXTRACTION_FFS.zip/root/private/var/mobile/Library/SMS/sms.db : 0x1E27BC (Table: message, handle; Size: 5885952 bytes)

From: +46739733127 Mamma
To: +46733549536 Elias Eklund (owner)

Nej du ska vara hemma kl tio det vet du

Participant	Delivered	Read	Played
+46733549536 Elias Eklund		2023-11-05 20:40:18 (UTC+1)	

Status: Read

2023-11-05 20:40:18(UTC+1)

Source Info:
EXTRACTION_FFS.zip/root/private/var/mobile/Library/SMS/sms.db : 0x1E2519 (Table: message, handle; Size: 5885952 bytes)

From: +46733549536 Elias Eklund (owner)
To: +46739733127 Mamma

Allt Mamam allt jag har fucking sett jag har du kont sett folk dö mamma tror du det ör lätt att glömma det eller

Participant	Delivered	Read	Played
+46739733127 Mamma			

Status: Sent

2023-11-05 20:40:28(UTC+1)

Source Info:
EXTRACTION_FFS.zip/root/private/var/mobile/Library/SMS/sms.db : 0x1E2303 (Table: message, handle; Size: 5885952 bytes)

From: +46739733127 Mamma
To: +46733549536 Elias Eklund (owner)

Snälla håll inte på nu när du har varit så duktig

Participant	Delivered	Read	Played
+46733549536 Elias Eklund		2023-11-05 20:40:37(UTC+1)	

Status: Read

2023-11-05 20:40:37(UTC+1)

Source Info:
EXTRACTION_FFS.zip/root/private/var/mobile/Library/SMS/sms.db : 0x1E3FC0 (Table: message, handle; Size: 5885952 bytes)

From: +46733549536 Elias Eklund (owner)
To: +46739733127 Mamma

Men jag klarar inte mer

Participant	Delivered	Read	Played
+46739733127 Mamma			

Status: Sent

2023-11-05 20:40:45(UTC+1)

Source Info:
EXTRACTION_FFS.zip/root/private/var/mobile/Library/SMS/sms.db : 0x1E3D8C (Table: message, handle; Size: 5885952 bytes)

From: +46733549536 Elias Eklund (owner)
To: +46739733127 Mamma

Varför kan jag inte bara få åka

Participant	Delivered	Read	Played
+46739733127 Mamma			

Status: Sent

2023-11-05 20:42:23(UTC+1)

Source Info:
EXTRACTION_FFS.zip/root/private/var/mobile/Library/SMS/sms.db : 0x1E3998 (Table: message, handle; Size: 5885952 bytes)

From: +46739733127 Mamma
To: +46733549536 Elias Eklund (owner)

Vet inte än hur jag ska få hem dig

Participant	Delivered	Read	Played
+46733549536 Elias Eklund		2023-11-12 11:57:55 (UTC+1)	

Status: Read

2023-11-12 11:57:10(UTC+1)

Source Info:
EXTRACTION_FFS.zip/root/private/var/mobile/Library/SMS/sms.db : 0x24FDF2 (Table: message, handle; Size: 5885952 bytes)

From: +46733549536 Elias Eklund (owner)
To: +46739733127 Mamma

Jag kommer lösa pengar snart

Participant	Delivered	Read	Played
+46739733127 Mamma			

Status: Sent

2023-11-12 11:58:43(UTC+1)

Source Info:
EXTRACTION_FFS.zip/root/private/var/mobile/Library/SMS/sms.db : 0x24F412 (Table: message, handle; Size: 5885952 bytes)

From: +46739733127 Mamma
To: +46733549536 Elias Eklund (owner)

På vilken sätt? Det är omöjligt du får inte göra svarta pengar

Participant	Delivered	Read	Played
+46733549536 Elias Eklund		2023-11-12 12:00:19(UTC+1)	

Status: Read

2023-11-12 11:59:52(UTC+1)

Source Info:
EXTRACTION_FFS.zip/root/private/var/mobile/Library/SMS/sms.db : 0x250FC0 (Table: message, handle; Size: 5885952 bytes)

From: +46733549536 Elias Eklund (owner)
To: +46739733127 Mamma

Men hur annars ska jag komma hem

Participant	Delivered	Read	Played
+46739733127 Mamma			

Status: Sent

2023-11-12 12:00:27(UTC+1)

Source Info:
EXTRACTION_FFS.zip/root/private/var/mobile/Library/SMS/sms.db : 0x250D47 (Table: message, handle; Size: 5885952 bytes)

From: +46739733127 Mamma
To: +46733549536 Elias Eklund (owner)

Vad händer om du inte betalar? Vad händer om du inte gör jobben?

Participant	Delivered	Read	Played
+46733549536 Elias Eklund		2023-11-12 14:01:50(UTC+1)	

Status: Read

2023-11-12 14:01:15(UTC+1)

Source Info:
EXTRACTION_FFS.zip/root/private/var/mobile/Library/SMS/sms.db : 0x251711 (Table: message, handle; Size: 5885952 bytes)

From: +46733549536 Elias Eklund (owner)
To: +46739733127 Mamma

Jag vet inte

Participant	Delivered	Read	Played
+46739733127 Mamma			

Status: Sent

2023-11-12 14:02:00(UTC+1)

Source Info: EXTRACTION_FFS.zip/root/private/var/mobile/Library/SMS/sms.db : 0x2514C2 (Table: message, handle; Size: 5885952 bytes)

From: +46739733127 Mamma
To: +46733549536 Elias Eklund (owner)

Dom kommer vara ute efter dig va? Dom är redan det eller hur svara ärligt nu

Participant	Delivered	Read	Played
+46733549536 Elias Eklund		2023-11-12 14:02:42(UTC+1)	

Status: Read

2023-11-12 14:02:37(UTC+1)

Source Info: EXTRACTION_FFS.zip/root/private/var/mobile/Library/SMS/sms.db : 0x2512D8 (Table: message, handle; Size: 5885952 bytes)

From: +46733549536 Elias Eklund (owner)
To: +46739733127 Mamma

Jag kan inte svara på det

Participant	Delivered	Read	Played
+46739733127 Mamma			

Status: Sent

2023-11-12 14:02:48(UTC+1)

Source Info: EXTRACTION_FFS.zip/root/private/var/mobile/Library/SMS/sms.db : 0x252FC8 (Table: message, handle; Size: 5885952 bytes)

From: +46733549536 Elias Eklund (owner)
To: +46739733127 Mamma

Det kommer lösa sig inget kommer hända dig eller tindra eller Benji

Participant	Delivered	Read	Played
+46739733127 Mamma			

Status: Sent

2023-11-12 14:03:09(UTC+1)

Source Info:
EXTRACTION_FFS.zip/root/private/var/mobile/Library/SMS/sms.db : 0x252DCA (Table: message, handle; Size: 5885952 bytes)

From: +46733549536 Elias Eklund (owner)
To: +46739733127 Mamma

Jag ska se till så att inget händer er

Participant	Delivered	Read	Played
+46739733127 Mamma			

Status: Sent

2023-11-12 14:03:16(UTC+1)

Source Info:
EXTRACTION_FFS.zip/root/private/var/mobile/Library/SMS/sms.db : 0x252B75 (Table: message, handle; Size: 5885952 bytes)

From: +46739733127 Mamma
To: +46733549536 Elias Eklund (owner)

Vart är du mitt hjärta?

Participant	Delivered	Read	Played
+46733549536 Elias Eklund		2023-12-09 22:15:05 (UTC+1)	

Status: Read

2023-12-09 22:14:53(UTC+1)

Source Info:
EXTRACTION_FFS.zip/root/private/var/mobile/Library/SMS/sms.db : 0x3C271C (Table: message, handle; Size: 5885952 bytes)

From: +46733549536 Elias Eklund (owner)
To: +46739733127 Mamma

Vi är alldeles strax i bagis

Participant	Delivered	Read	Played
+46739733127 Mamma			

Status: Sent

2023-12-09 22:18:41(UTC+1)

Source Info:
EXTRACTION_FFS.zip/root/private/var/mobile/Library/SMS/sms.db : 0x3C2331 (Table: message, handle; Size: 5885952 bytes)

From: +46739733127 Mamma
To: +46733549536 Elias Eklund (owner)

Är du hemma ska ni göra något?

Participant	Delivered	Read	Played
+46733549536 Elias Eklund		2023-12-10 14:05:23 (UTC+1)	

Status: Read

2023-12-10 14:03:55(UTC+1)

Source Info:
EXTRACTION_FFS.zip/root/private/var/mobile/Library/SMS/sms.db : 0x3C5D1C (Table: message, handle; Size: 5885952 bytes)

From: +46733549536 Elias Eklund (owner)
To: +46739733127 Mamma

Aa vi ör hemma

Participant	Delivered	Read	Played
+46739733127 Mamma			

Status: Sent

2023-12-10 14:05:28(UTC+1)

Source Info:
EXTRACTION_FFS.zip/root/private/var/mobile/Library/SMS/sms.db : 0x3C5B0C (Table: message, handle; Size: 5885952 bytes)

From: +46739733127 Mamma
To: +46733549536 Elias Eklund (owner)

Kan ni handla mjölk

Participant	Delivered	Read	Played
+46733549536 Elias Eklund		2023-12-10 23:31:35 (UTC+1)	

Status: Read

2023-12-10 18:07:51(UTC+1)

Source Info:
EXTRACTION_FFS.zip/root/private/var/mobile/Library/SMS/sms.db : 0x3C6F62 (Table: message, handle; Size: 5885952 bytes)

From: +46739733127 Mamma
To: +46733549536 Elias Eklund (owner)

Snälla kom hem jag ber dig. Jag kommer inte kunna ljuga ha för dig men jag har ändå inget att säga förutom att du packade dina saker och skulle sova borta i ett par dagar i någon lägenhet det är ju allt jag vet

Participant	Delivered	Read	Played
+46733549536 Elias Eklund		2023-12-12 21:14:12(UTC+1)	

Status: Read

2023-12-12 21:14:09(UTC+1)

Source Info:
EXTRACTION_FFS.zip/root/private/var/mobile/Library/SMS/sms.db : 0x3EB4E0 (Table: message, handle; Size: 5885952 bytes)

From: +46739733127 Mamma
To: +46733549536 Elias Eklund (owner)

Kom hem det är garanterat en fälla kom hem nuuuuuu snälla jag ber dig

Participant	Delivered	Read	Played
+46733549536 Elias Eklund		2023-12-12 21:39:42(UTC+1)	

Status: Read

2023-12-12 21:39:39(UTC+1)

Source Info:
EXTRACTION_FFS.zip/root/private/var/mobile/Library/SMS/sms.db : 0x3FCCB1 (Table: message, handle; Size: 5885952 bytes)

From: +46733549536 Elias Eklund (owner)
To: +46739733127 Mamma

Nej det är det inte

Participant	Delivered	Read	Played
+46739733127 Mamma			

Status: Sent

2023-12-12 21:39:48(UTC+1)

Source Info:
EXTRACTION_FFS.zip/root/private/var/mobile/Library/SMS/sms.db : 0x3FCA3A (Table: message, handle; Size: 5885952 bytes)

From: +46739733127 Mamma
To: +46733549536 Elias Eklund (owner)

Det vet du inte du vet ju inget sa du ju

Participant	Delivered	Read	Played
+46733549536 Elias Eklund		2023-12-12 21:40:14 (UTC+1)	

Status: Read

2023-12-12 21:40:10(UTC+1)

Source Info:
EXTRACTION_FFS.zip/root/private/var/mobile/Library/SMS/sms.db : 0x3FC7DD (Table: message, handle; Size: 5885952 bytes)

From: +46739733127 Mamma
To: +46733549536 Elias Eklund (owner)

Om pappa ber dig komma hem för du det då

Participant	Delivered	Read	Played
+46733549536 Elias Eklund		2023-12-12 21:50:20 (UTC+1)	

Status: Read

2023-12-12 21:50:08(UTC+1)

Source Info:
EXTRACTION_FFS.zip/root/private/var/mobile/Library/SMS/sms.db : 0x3FECFC (Table: message, handle; Size: 5885952 bytes)

From: +46733549536 Elias Eklund (owner)
To: +46739733127 Mamma

Nej

Participant	Delivered	Read	Played
+46739733127 Mamma			

Status: Sent

2023-12-12 21:50:21(UTC+1)

Source Info:
EXTRACTION_FFS.zip/root/private/var/mobile/Library/SMS/sms.db : 0x3FEADA (Table: message, handle; Size: 5885952 bytes)

From: +46739733127 Mamma
To: +46733549536 Elias Eklund (owner)

Snälla för våran skull

Participant	Delivered	Read	Played
+46733549536 Elias Eklund		2023-12-12 21:50:22 (UTC+1)	

Status: Read

2023-12-12 21:50:22(UTC+1)

Source Info:
EXTRACTION_FFS.zip/root/private/var/mobile/Library/SMS/sms.db : 0x3FE8A1 (Table: message, handle; Size: 5885952 bytes)

From: +46733549536 Elias Eklund (owner)
To: +46739733127 Mamma

Kan inte Mamam

Participant	Delivered	Read	Played
+46739733127 Mamma			

Status: Sent

2023-12-12 21:50:26(UTC+1)

Source Info:
EXTRACTION_FFS.zip/root/private/var/mobile/Library/SMS/sms.db : 0x3FE6A1 (Table: message, handle; Size: 5885952 bytes)

From: +46739733127 Mamma
To: +46733549536 Elias Eklund (owner)

Jag är så rädd Elias

Participant	Delivered	Read	Played
+46733549536 Elias Eklund		2023-12-12 21:50:34 (UTC+1)	

Status: Read

2023-12-12 21:50:34(UTC+1)

Source Info:
EXTRACTION_FFS.zip/root/private/var/mobile/Library/SMS/sms.db : 0x3FE27B (Table: message, handle; Size: 5885952 bytes)

From: +46733549536 Elias Eklund (owner)
To: +46739733127 Mamma

Det är lungt mamma kag lovar

Participant	Delivered	Read	Played
+46739733127 Mamma			

Status: Sent

2023-12-12 21:50:45(UTC+1)

Source Info:
EXTRACTION_FFS.zip/root/private/var/mobile/Library/SMS/sms.db : 0x3FFFC8 (Table: message, handle; Size: 5885952 bytes)

From: +46733549536 Elias Eklund (owner)
To: +46739733127 Mamma

Jag kommer vara kontakt bar hela tiden

Participant	Delivered	Read	Played
+46739733127 Mamma			

Status: Sent

2023-12-12 21:51:01(UTC+1)

Source Info:
EXTRACTION_FFS.zip/root/private/var/mobile/Library/SMS/sms.db : 0x3FFDBF (Table: message, handle; Size: 5885952 bytes)

From: +46739733127 Mamma
To: +46733549536 Elias Eklund (owner)

Vart är du ? Kom hem snälla

Participant	Delivered	Read	Played
+46733549536 Elias Eklund		2023-12-12 22:30:30 (UTC+1)	

Status: Read

2023-12-12 22:30:26(UTC+1)

Source Info:
EXTRACTION_FFS.zip/root/private/var/mobile/Library/SMS/sms.db : 0x403808 (Table: message, handle; Size: 5885952 bytes)

From: +46739733127 Mamma
To: +46733549536 Elias Eklund (owner)

Du ska inte vakta några pengar eller hur

Participant	Delivered	Read	Played
+46733549536 Elias Eklund		2023-12-12 22:30:37 (UTC+1)	

Status: Read

2023-12-12 22:30:37(UTC+1)

Source Info:
EXTRACTION_FFS.zip/root/private/var/mobile/Library/SMS/sms.db : 0x403598 (Table: message, handle; Size: 5885952 bytes)

From: +46733549536 Elias Eklund (owner)
To: +46739733127 Mamma

Jag ör framme nu det ör lungt

Participant	Delivered	Read	Played
+46739733127 Mamma			

Status: Sent

2023-12-12 22:30:42(UTC+1)

Source Info:
EXTRACTION_FFS.zip/root/private/var/mobile/Library/SMS/sms.db : 0x403378 (Table: message, handle; Size: 5885952 bytes)

From: +46739733127 Mamma
To: +46733549536 Elias Eklund (owner)

Vad ska du göra i lägenheten säg mig det

Participant	Delivered	Read	Played
+46733549536 Elias Eklund		2023-12-12 22:36:29 (UTC+1)	

Status: Read

2023-12-12 22:33:36(UTC+1)

Source Info:
EXTRACTION_FFS.zip/root/private/var/mobile/Library/SMS/sms.db : 0x406D52 (Table: message, handle; Size: 5885952 bytes)

From: +46739733127 Mamma
To: +46733549536 Elias Eklund (owner)

Hur många är där?

Participant	Delivered	Read	Played
+46733549536 Elias Eklund		2023-12-12 22:36:29 (UTC+1)	

Status: Read

2023-12-12 22:34:26(UTC+1)

Source Info:
EXTRACTION_FFS.zip/root/private/var/mobile/Library/SMS/sms.db : 0x4065E8 (Table: message, handle; Size: 5885952 bytes)

From: +46733549536 Elias Eklund (owner)
To: +46739733127 Mamma

En person

Participant	Delivered	Read	Played
+46739733127 Mamma			

Status: Sent

2023-12-12 22:36:36(UTC+1)

Source Info:
EXTRACTION_FFS.zip/root/private/var/mobile/Library/SMS/sms.db : 0x408695 (Table: message, handle; Size: 5885952 bytes)

From: +46739733127 Mamma
To: +46733549536 Elias Eklund (owner)

Vad ska du vakta?

Participant	Delivered	Read	Played
+46733549536 Elias Eklund		2023-12-12 22:39:00 (UTC+1)	

Status: Read

2023-12-12 22:37:57(UTC+1)

Source Info:
EXTRACTION_FFS.zip/root/private/var/mobile/Library/SMS/sms.db : 0x409B4A (Table: message, handle; Size: 5885952 bytes)

From: +46733549536 Elias Eklund (owner)
To: +46739733127 Mamma

Vet inte

Participant	Delivered	Read	Played
+46739733127 Mamma			

Status: Sent

2023-12-12 22:39:01(UTC+1)

Source Info:
EXTRACTION_FFS.zip/root/private/var/mobile/Library/SMS/sms.db : 0x4096F6 (Table: message, handle; Size: 5885952 bytes)

From: +46739733127 Mamma
To: +46733549536 Elias Eklund (owner)

Det är en fälla gå för ifrån nuuuuuuuu

Participant	Delivered	Read	Played
+46733549536 Elias Eklund		2023-12-12 22:39:27 (UTC+1)	

Status: Read

2023-12-12 22:39:23(UTC+1)

Source Info:
EXTRACTION_FFS.zip/root/private/var/mobile/Library/SMS/sms.db : 0x4094B1 (Table: message, handle; Size: 5885952 bytes)

From: +46733549536 Elias Eklund (owner)
To: +46739733127 Mamma

Det är ingen fälla

Participant	Delivered	Read	Played
+46739733127 Mamma			

Status: Sent

2023-12-12 22:39:30(UTC+1)

Source Info: EXTRACTION_FFS.zip/root/private/var/mobile/Library/SMS/sms.db : 0x40928D (Table: message, handle; Size: 5885952 bytes)

From: +46739733127 Mamma
To: +46733549536 Elias Eklund (owner)

Hur vet du det???????

Participant	Delivered	Read	Played
+46733549536 Elias Eklund		2023-12-12 22:39:48 (UTC+1)	

Status: Read

2023-12-12 22:39:45(UTC+1)

Source Info: EXTRACTION_FFS.zip/root/private/var/mobile/Library/SMS/sms.db : 0x40AF62 (Table: message, handle; Size: 5885952 bytes)

From: +46733549536 Elias Eklund (owner)
To: +46739733127 Mamma

Jag vet bara det

Participant	Delivered	Read	Played
+46739733127 Mamma			

Status: Sent

2023-12-12 22:39:51(UTC+1)

Source Info: EXTRACTION_FFS.zip/root/private/var/mobile/Library/SMS/sms.db : 0x40AD6A (Table: message, handle; Size: 5885952 bytes)

From: +46739733127 Mamma
To: +46733549536 Elias Eklund (owner)

Om du inte ska vakta något vad gör du då där

Participant	Delivered	Read	Played
+46733549536 Elias Eklund		2023-12-12 22:40:11 (UTC+1)	

Status: Read

2023-12-12 22:40:04(UTC+1)

Source Info:
EXTRACTION_FFS.zip/root/private/var/mobile/Library/SMS/sms.db : 0x40AB15 (Table: message, handle; Size: 5885952 bytes)

From: +46733549536 Elias Eklund (owner)
To: +46739733127 Mamma

Jag vet inte

Participant	Delivered	Read	Played
+46739733127 Mamma			

Status: Sent

2023-12-12 22:40:14(UTC+1)

Source Info:
EXTRACTION_FFS.zip/root/private/var/mobile/Library/SMS/sms.db : 0x40A8E7 (Table: message, handle; Size: 5885952 bytes)

From: +46739733127 Mamma
To: +46733549536 Elias Eklund (owner)

Men du måste väll fått reda på det nu

Participant	Delivered	Read	Played
+46733549536 Elias Eklund		2023-12-12 22:41:12 (UTC+1)	

Status: Read

2023-12-12 22:40:39(UTC+1)

Source Info:
EXTRACTION_FFS.zip/root/private/var/mobile/Library/SMS/sms.db : 0x40A69A (Table: message, handle; Size: 5885952 bytes)

From: +46739733127 Mamma
To: +46733549536 Elias Eklund (owner)

Vad ska du göra där

Participant	Delivered	Read	Played
+46733549536 Elias Eklund		2023-12-12 22:41:12 (UTC+1)	

Status: Read

2023-12-12 22:41:09(UTC+1)

Source Info:
EXTRACTION_FFS.zip/root/private/var/mobile/Library/SMS/sms.db : 0x40A414 (Table: message, handle; Size: 5885952 bytes)

From: +46733549536 Elias Eklund (owner)
To: +46739733127 Mamma

Men jag vet onre

Participant	Delivered	Read	Played
+46739733127 Mamma			

Status: Sent

2023-12-12 22:41:20(UTC+1)

Source Info:
EXTRACTION_FFS.zip/root/private/var/mobile/Library/SMS/sms.db : 0x40A21A (Table: message, handle; Size: 5885952 bytes)

From: +46739733127 Mamma
To: +46733549536 Elias Eklund (owner)

Snälla om du inte ska göra något så kan du ju komma hem

Participant	Delivered	Read	Played
+46733549536 Elias Eklund		2023-12-12 22:48:53(UTC+1)	

Status: Read

2023-12-12 22:41:56(UTC+1)

Source Info:
EXTRACTION_FFS.zip/root/private/var/mobile/Library/SMS/sms.db : 0x40CF62 (Table: message, handle; Size: 5885952 bytes)

From: +46739733127 Mamma
To: +46733549536 Elias Eklund (owner)

Elias kom hem snälla jag klarar inte mera vill ha dig här . Du kommer råka illa ut varför r har dom inte berättat vad du ska glra

Participant	Delivered	Read	Played
+46733549536 Elias Eklund		2023-12-12 22:48:53(UTC+1)	

Status: Read

2023-12-12 22:48:48(UTC+1)

Source Info:
EXTRACTION_FFS.zip/root/private/var/mobile/Library/SMS/sms.db : 0x40FB16 (Table: message, handle; Size: 5885952 bytes)

From: +46733549536 Elias Eklund (owner)
To: +46739733127 Mamma

Jag vet inte men inget kommer hända jag kvar

Participant	Delivered	Read	Played
+46739733127 Mamma			

Status: Sent

2023-12-12 22:55:50(UTC+1)

Source Info:
EXTRACTION_FFS.zip/root/private/var/mobile/Library/SMS/sms.db : 0x410918 (Table: message, handle; Size: 5885952 bytes)

From: +46739733127 Mamma
To: +46733549536 Elias Eklund (owner)

Nu bör du veta vad du ska göra dom borde ha sakt något till dig

Participant	Delivered	Read	Played
+46733549536 Elias Eklund		2023-12-12 22:57:46(UTC+1)	

Status: Read

2023-12-12 22:57:41(UTC+1)

Source Info:
EXTRACTION_FFS.zip/root/private/var/mobile/Library/SMS/sms.db : 0x4118E0 (Table: message, handle; Size: 5885952 bytes)

From: +46733549536 Elias Eklund (owner)
To: +46739733127 Mamma

Nej mamma det jag de inte

Participant	Delivered	Read	Played
+46739733127 Mamma			

Status: Sent

2023-12-12 22:57:51(UTC+1)

Source Info:
EXTRACTION_FFS.zip/root/private/var/mobile/Library/SMS/sms.db : 0x41168D (Table: message, handle; Size: 5885952 bytes)

From: +46739733127 Mamma
To: +46733549536 Elias Eklund (owner)

När får du veta vad du ska göra vem är personen du är med känner du han

Participant	Delivered	Read	Played
+46733549536 Elias Eklund		2023-12-12 23:06:29(UTC+1)	

Status: Read

2023-12-12 23:01:38(UTC+1)

Source Info:
EXTRACTION_FFS.zip/root/private/var/mobile/Library/SMS/sms.db : 0x4123F1 (Table: message, handle; Size: 5885952 bytes)

From: +46739733127 Mamma
To: +46733549536 Elias Eklund (owner)

Kommmm hemmmmmm

Participant	Delivered	Read	Played
+46733549536 Elias Eklund		2023-12-12 23:14:05 (UTC+1)	

Status: Read

2023-12-12 23:08:28(UTC+1)

Source Info:
EXTRACTION_FFS.zip/root/private/var/mobile/Library/SMS/sms.db : 0x4158C1 (Table: message, handle; Size: 5885952 bytes)

From: +46739733127 Mamma
To: +46733549536 Elias Eklund (owner)

Elias gå där ifrån

Participant	Delivered	Read	Played
+46733549536 Elias Eklund		2023-12-12 23:14:05 (UTC+1)	

Status: Read

2023-12-12 23:11:32(UTC+1)

Source Info:
EXTRACTION_FFS.zip/root/private/var/mobile/Library/SMS/sms.db : 0x415233 (Table: message, handle; Size: 5885952 bytes)

From: +46739733127 Mamma
To: +46733549536 Elias Eklund (owner)

Nu kontaktar jag polisen du är ju i fara jag tänker inte förlora dig jag klarar inte det

Participant	Delivered	Read	Played
+46733549536 Elias Eklund		2023-12-12 23:14:05(UTC+1)	

Status: Read

2023-12-12 23:13:59(UTC+1)

Source Info:
EXTRACTION_FFS.zip/root/private/var/mobile/Library/SMS/sms.db : 0x416F62 (Table: message, handle; Size: 5885952 bytes)

From: +46733549536 Elias Eklund (owner)
To: +46739733127 Mamma

Jag ör inte i fara mamma sluta jag ber dig

Participant	Delivered	Read	Played
+46739733127 Mamma			

Status: Sent

2023-12-12 23:14:15(UTC+1)

Source Info:
EXTRACTION_FFS.zip/root/private/var/mobile/Library/SMS/sms.db : 0x416CDD (Table: message, handle; Size: 5885952 bytes)

From: +46739733127 Mamma
To: +46733549536 Elias Eklund (owner)

Berätta vad du ska göra för jobb då

Participant	Delivered	Read	Played
+46733549536 Elias Eklund		2023-12-12 23:14:54 (UTC+1)	

Status: Read

2023-12-12 23:14:49(UTC+1)

Source Info:
EXTRACTION_FFS.zip/root/private/var/mobile/Library/SMS/sms.db : 0x41661E (Table: message, handle; Size: 5885952 bytes)

From: +46733549536 Elias Eklund (owner)
To: +46739733127 Mamma

Jag säger sen mamma okej det är lungt

Participant	Delivered	Read	Played
+46739733127 Mamma			

Status: Sent

2023-12-12 23:15:01(UTC+1)

Source Info:
EXTRACTION_FFS.zip/root/private/var/mobile/Library/SMS/sms.db : 0x416402 (Table: message, handle; Size: 5885952 bytes)

From: +46739733127 Mamma
To: +46733549536 Elias Eklund (owner)

Va gör du nu?

Participant	Delivered	Read	Played
+46733549536 Elias Eklund		2023-12-12 23:24:14 (UTC+1)	

Status: Read

2023-12-12 23:20:50(UTC+1)

Source Info:
EXTRACTION_FFS.zip/root/private/var/mobile/Library/SMS/sms.db : 0x417D5A (Table: message, handle; Size: 5885952 bytes)

From: +46733549536 Elias Eklund (owner)
To: +46739733127 Mamma

Inget är lite upptagen skriver sen okej

Participant	Delivered	Read	Played
+46739733127 Mamma			

Status: Sent

2023-12-12 23:24:22(UTC+1)

Source Info:
EXTRACTION_FFS.zip/root/private/var/mobile/Library/SMS/sms.db : 0x4178E4 (Table: message, handle; Size: 5885952 bytes)

From: +46739733127 Mamma
To: +46733549536 Elias Eklund (owner)

Upptagen med vad

Participant	Delivered	Read	Played
+46733549536 Elias Eklund		2023-12-12 23:25:27 (UTC+1)	

Status: Read

2023-12-12 23:24:54(UTC+1)

Source Info:
EXTRACTION_FFS.zip/root/private/var/mobile/Library/SMS/sms.db : 0x41765F (Table: message, handle; Size: 5885952 bytes)

From: +46733549536 Elias Eklund (owner)
To: +46739733127 Mamma

Vilket kod ord

Participant	Delivered	Read	Played
+46739733127 Mamma			

Status: Sent

2023-12-12 23:25:31(UTC+1)

Source Info:
EXTRACTION_FFS.zip/root/private/var/mobile/Library/SMS/sms.db : 0x418FC8 (Table: message, handle; Size: 5885952 bytes)

From: +46733549536 Elias Eklund (owner)
To: +46739733127 Mamma

Har glömt

Participant	Delivered	Read	Played
+46739733127 Mamma			

Status: Sent

2023-12-12 23:25:36(UTC+1)

Source Info:
EXTRACTION_FFS.zip/root/private/var/mobile/Library/SMS/sms.db : 0x418BED (Table: message, handle; Size: 5885952 bytes)

From: +46733549536 Elias Eklund (owner)
To: +46739733127 Mamma

Eller vad det röd

Participant	Delivered	Read	Played
+46739733127 Mamma			

Status: Sent

2023-12-12 23:25:57(UTC+1)

Source Info:
EXTRACTION_FFS.zip/root/private/var/mobile/Library/SMS/sms.db : 0x418A0A (Table: message, handle; Size: 5885952 bytes)

From: +46739733127 Mamma
To: +46733549536 Elias Eklund (owner)

Skicka mig en bild på dig

Participant	Delivered	Read	Played
+46733549536 Elias Eklund		2023-12-12 23:27:05 (UTC+1)	

Status: Read

2023-12-12 23:27:00(UTC+1)

Source Info:
EXTRACTION_FFS.zip/root/private/var/mobile/Library/SMS/sms.db : 0x4187B1 (Table: message, handle; Size: 5885952 bytes)

From: +46733549536 Elias Eklund (owner)
To: +46739733127 Mamma

Varför

Participant	Delivered	Read	Played
+46739733127 Mamma			

Status: Sent

2023-12-12 23:27:08(UTC+1)

Source Info:
EXTRACTION_FFS.zip/root/private/var/mobile/Library/SMS/sms.db : 0x4185AD (Table: message, handle; Size: 5885952 bytes)

From: +46739733127 Mamma
To: +46733549536 Elias Eklund (owner)

Jag vill se att det är dig jag ens med

Participant	Delivered	Read	Played
+46733549536 Elias Eklund		2023-12-12 23:27:43 (UTC+1)	

Status: Read

2023-12-12 23:27:26(UTC+1)

Source Info:
EXTRACTION_FFS.zip/root/private/var/mobile/Library/SMS/sms.db : 0x41836C (Table: message, handle; Size: 5885952 bytes)

From: +46733549536 Elias Eklund (owner)
To: +46739733127 Mamma

Attachments:

Title: 72411286192__F99C7613-6C8C-4511-8EAB-B9D308473F87.HEIC
Size: 1163323
File name: ~/Library/SMS/Attachments/a8/08/2B2C9D96-B820-49BE-AD5B-3424CC1F53E8/72411286192__F99C7613-6C8C-4511-8EAB-B9D308473F87.HEIC
~/Library/SMS/Attachments/a8/08/2B2C9D96-B820-49BE-AD5B-3424CC1F53E8/72411286192__F99C7613-6C8C-4511-8EAB-B9D308473F87.HEIC

To

Participant	Delivered	Read	Played
+46739733127 Mamma			

Status: Sent

2023-12-12 23:27:45(UTC+1)

Source Info:
EXTRACTION_FFS.zip/root/private/var/mobile/Library/SMS/sms.db : 0x419D8C (Table: message, attachment, handle; Size: 5885952 bytes)
EXTRACTION_FFS.zip/root/private/var/mobile/Library/SMS/Attachments/a8/08/2B2C9D96-B820-49BE-AD5B-3424CC1F53E8/72411286192__F99C7613-6C8C-4511-8EAB-B9D308473F87.HEIC : (Size: 1163323 bytes)

From: +46739733127 Mamma
To: +46733549536 Elias Eklund (owner)

Och jag vill se att du är okej

Participant	Delivered	Read	Played
+46733549536 Elias Eklund		2023-12-12 23:28:02 (UTC+1)	

Status: Read

2023-12-12 23:27:58(UTC+1)

Source Info:
EXTRACTION_FFS.zip/root/private/var/mobile/Library/SMS/sms.db : 0x419B04 (Table: message, handle; Size: 5885952 bytes)

From: +46733549536 Elias Eklund (owner)
To: +46739733127 Mamma

Vad menar du

Participant	Delivered	Read	Played
+46739733127 Mamma			

Status: Sent

2023-12-12 23:28:06(UTC+1)

Source Info:
EXTRACTION_FFS.zip/root/private/var/mobile/Library/SMS/sms.db : 0x4198F8 (Table: message, handle; Size: 5885952 bytes)

From: +46733549536 Elias Eklund (owner)
To: +46739733127 Mamma

Men jag ör upptagen så jag skriver sen

Participant	Delivered	Read	Played
+46739733127 Mamma			

Status: Sent

2023-12-12 23:28:23(UTC+1)

Source Info:
EXTRACTION_FFS.zip/root/private/var/mobile/Library/SMS/sms.db : 0x419507 (Table: message, handle; Size: 5885952 bytes)

From: +46739733127 Mamma
To: +46733549536 Elias Eklund (owner)

Upptagen med vad?

Participant	Delivered	Read	Played
+46733549536 Elias Eklund		2023-12-12 23:29:43 (UTC+1)	

Status: Read

2023-12-12 23:29:39(UTC+1)

Source Info:
EXTRACTION_FFS.zip/root/private/var/mobile/Library/SMS/sms.db : 0x419282 (Table: message, handle; Size: 5885952 bytes)

From: +46733549536 Elias Eklund (owner)
To: +46739733127 Mamma

Prata

Participant	Delivered	Read	Played
+46739733127 Mamma			

Status: Sent

2023-12-12 23:29:44(UTC+1)

Source Info:
EXTRACTION_FFS.zip/root/private/var/mobile/Library/SMS/sms.db : 0x41AFC8 (Table: message, handle; Size: 5885952 bytes)

From: +46739733127 Mamma
To: +46733549536 Elias Eklund (owner)

Vad ska grabbarna köra dig?

Participant	Delivered	Read	Played
+46733549536 Elias Eklund		2023-12-12 23:29:52 (UTC+1)	

Status: Read

2023-12-12 23:29:48(UTC+1)

Source Info:
EXTRACTION_FFS.zip/root/private/var/mobile/Library/SMS/sms.db : 0x41AD8B (Table: message, handle; Size: 5885952 bytes)

From: +46733549536 Elias Eklund (owner)
To: +46739733127 Mamma

Vet inte

Participant	Delivered	Read	Played
+46739733127 Mamma			

Status: Sent

2023-12-12 23:29:56(UTC+1)

Source Info:
EXTRACTION_FFS.zip/root/private/var/mobile/Library/SMS/sms.db : 0x41AB85 (Table: message, handle; Size: 5885952 bytes)

From: +46739733127 Mamma
To: +46733549536 Elias Eklund (owner)

Vad ska du göra för något

Participant	Delivered	Read	Played
+46733549536 Elias Eklund		2023-12-12 23:31:22 (UTC+1)	

Status: Read

2023-12-12 23:30:09(UTC+1)

Source Info:
EXTRACTION_FFS.zip/root/private/var/mobile/Library/SMS/sms.db : 0x41A940 (Table: message, handle; Size: 5885952 bytes)

From: +46739733127 Mamma
To: +46733549536 Elias Eklund (owner)

Är du inlåst fortfarande

Participant	Delivered	Read	Played
+46733549536 Elias Eklund		2023-12-12 23:31:22 (UTC+1)	

Status: Read

2023-12-12 23:30:41(UTC+1)

Source Info:
EXTRACTION_FFS.zip/root/private/var/mobile/Library/SMS/sms.db : 0x41A6D2 (Table: message, handle; Size: 5885952 bytes)

From: +46739733127 Mamma
To: +46733549536 Elias Eklund (owner)

Är du det?????

Participant	Delivered	Read	Played
+46733549536 Elias Eklund		2023-12-12 23:31:23 (UTC+1)	

Status: Read

2023-12-12 23:31:23(UTC+1)

Source Info:
EXTRACTION_FFS.zip/root/private/var/mobile/Library/SMS/sms.db : 0x41A468 (Table: message, handle; Size: 5885952 bytes)

From: +46733549536 Elias Eklund (owner)
To: +46739733127 Mamma

Nej

Participant	Delivered	Read	Played
+46739733127 Mamma			

Status: Sent

2023-12-12 23:31:25(UTC+1)

Source Info:
EXTRACTION_FFS.zip/root/private/var/mobile/Library/SMS/sms.db : 0x41A27C (Table: message, handle; Size: 5885952 bytes)

From: +46739733127 Mamma
To: +46733549536 Elias Eklund (owner)

Är du utanför lägenheten

Participant	Delivered	Read	Played
+46733549536 Elias Eklund		2023-12-12 23:35:42 (UTC+1)	

Status: Read

2023-12-12 23:32:41(UTC+1)

Source Info:
EXTRACTION_FFS.zip/root/private/var/mobile/Library/SMS/sms.db : 0x41BF62 (Table: message, handle; Size: 5885952 bytes)

From: +46739733127 Mamma
To: +46733549536 Elias Eklund (owner)

Har grabbarna hämtat dig

Participant	Delivered	Read	Played
+46733549536 Elias Eklund		2023-12-12 23:35:42 (UTC+1)	

Status: Read

2023-12-12 23:33:45(UTC+1)

Source Info:
EXTRACTION_FFS.zip/root/private/var/mobile/Library/SMS/sms.db : 0x41BCF8 (Table: message, handle; Size: 5885952 bytes)

From: +46739733127 Mamma
To: +46733549536 Elias Eklund (owner)

Är du bara med en person?

Participant	Delivered	Read	Played
+46733549536 Elias Eklund		2023-12-12 23:35:42 (UTC+1)	

Status: Read

2023-12-12 23:33:58(UTC+1)

Source Info:
EXTRACTION_FFS.zip/root/private/var/mobile/Library/SMS/sms.db : 0x41BA92 (Table: message, handle; Size: 5885952 bytes)

From: +46733549536 Elias Eklund (owner)
To: +46739733127 Mamma

Jag kan inte skriva mamma

Participant	Delivered	Read	Played
+46739733127 Mamma			

Status: Sent

2023-12-12 23:35:46(UTC+1)

Source Info:
EXTRACTION_FFS.zip/root/private/var/mobile/Library/SMS/sms.db : 0x41B64E (Table: message, handle; Size: 5885952 bytes)

From: +46733549536 Elias Eklund (owner)
To: +46739733127 Mamma

Skriv sen

Participant	Delivered	Read	Played
+46739733127 Mamma			

Status: Sent

2023-12-12 23:35:50(UTC+1)

Source Info:
EXTRACTION_FFS.zip/root/private/var/mobile/Library/SMS/sms.db : 0x41B44D (Table: message, handle; Size: 5885952 bytes)

From: +46739733127 Mamma
To: +46733549536 Elias Eklund (owner)

Är du själv med personen

Participant	Delivered	Read	Played
+46733549536 Elias Eklund		2023-12-13 00:08:45 (UTC+1)	

Status: Read

2023-12-12 23:39:53(UTC+1)

Source Info:
EXTRACTION_FFS.zip/root/private/var/mobile/Library/SMS/sms.db : 0x41CD6C (Table: message, handle; Size: 5885952 bytes)

From: +46739733127 Mamma
To: +46733549536 Elias Eklund (owner)

Elias kom hem nu du ska ju ändå inte vakta lägenheten

Participant	Delivered	Read	Played
+46733549536 Elias Eklund		2023-12-13 00:08:45(UTC+1)	

Status: Read

2023-12-12 23:49:51(UTC+1)

Source Info:
EXTRACTION_FFS.zip/root/private/var/mobile/Library/SMS/sms.db : 0x41C468 (Table: message, handle; Size: 5885952 bytes)

From: +46739733127 Mamma
To: +46733549536 Elias Eklund (owner)

Vem är du med?

Participant	Delivered	Read	Played
+46733549536 Elias Eklund		2023-12-13 00:08:45 (UTC+1)	

Status: Read

2023-12-12 23:53:45(UTC+1)

Source Info:
EXTRACTION_FFS.zip/root/private/var/mobile/Library/SMS/sms.db : 0x41DD0E (Table: message, handle; Size: 5885952 bytes)

From: +46739733127 Mamma
To: +46733549536 Elias Eklund (owner)

Är det bara killen och du?

Participant	Delivered	Read	Played
+46733549536 Elias Eklund		2023-12-13 00:08:45 (UTC+1)	

Status: Read

2023-12-12 23:53:55(UTC+1)

Source Info:
EXTRACTION_FFS.zip/root/private/var/mobile/Library/SMS/sms.db : 0x41D61E (Table: message, handle; Size: 5885952 bytes)

From: +46739733127 Mamma
To: +46733549536 Elias Eklund (owner)

När kommer grabbarna och hur många är dom

Participant	Delivered	Read	Played
+46733549536 Elias Eklund		2023-12-13 00:08:45 (UTC+1)	

Status: Read

2023-12-13 00:03:19(UTC+1)

Source Info:
EXTRACTION_FFS.zip/root/private/var/mobile/Library/SMS/sms.db : 0x41FA81 (Table: message, handle; Size: 5885952 bytes)

From: +46739733127 Mamma
To: +46733549536 Elias Eklund (owner)

Elias du lovade att hålla kontakten med mig du svarar inte

Participant	Delivered	Read	Played
+46733549536 Elias Eklund		2023-12-13 00:08:45(UTC+1)	

Status: Read

2023-12-13 00:08:40(UTC+1)

Source Info:
EXTRACTION_FFS.zip/root/private/var/mobile/Library/SMS/sms.db : 0x420D2E (Table: message, handle; Size: 5885952 bytes)

From: +46733549536 Elias Eklund (owner)
To: +46739733127 Mamma

Sorry men jag sa ju att jag inte kan skriva just nu

Participant	Delivered	Read	Played
+46739733127 Mamma			

Status: Sent

2023-12-13 00:08:58(UTC+1)

Source Info:
EXTRACTION_FFS.zip/root/private/var/mobile/Library/SMS/sms.db : 0x420AE7 (Table: message, handle; Size: 5885952 bytes)

From: +46739733127 Mamma
To: +46733549536 Elias Eklund (owner)

Men du sitter med en person du inte känner varför kan du inte skriva med mig då

Participant	Delivered	Read	Played
+46733549536 Elias Eklund		2023-12-13 00:09:39(UTC+1)	

Status: Read

2023-12-13 00:09:35(UTC+1)

Source Info:
EXTRACTION_FFS.zip/root/private/var/mobile/Library/SMS/sms.db : 0x42084C (Table: message, handle; Size: 5885952 bytes)

From: +46733549536 Elias Eklund (owner)
To: +46739733127 Mamma

För vi snackar

Participant	Delivered	Read	Played
+46739733127 Mamma			

Status: Sent

2023-12-13 00:09:42(UTC+1)

Source Info:
EXTRACTION_FFS.zip/root/private/var/mobile/Library/SMS/sms.db : 0x4205D9 (Table: message, handle; Size: 5885952 bytes)

From: +46739733127 Mamma
To: +46733549536 Elias Eklund (owner)

Är du inlåst i en lägenhet fortfarande

Participant	Delivered	Read	Played
+46733549536 Elias Eklund		2023-12-13 00:09:54 (UTC+1)	

Status: Read

2023-12-13 00:09:51(UTC+1)

Source Info:
EXTRACTION_FFS.zip/root/private/var/mobile/Library/SMS/sms.db : 0x420386 (Table: message, handle; Size: 5885952 bytes)

From: +46733549536 Elias Eklund (owner)
To: +46739733127 Mamma

KG ör inte inlåst

Participant	Delivered	Read	Played
+46739733127 Mamma			

Status: Sent

2023-12-13 00:09:59(UTC+1)

Source Info:
EXTRACTION_FFS.zip/root/private/var/mobile/Library/SMS/sms.db : 0x421FC8 (Table: message, handle; Size: 5885952 bytes)

From: +46739733127 Mamma
To: +46733549536 Elias Eklund (owner)

Hur går det

Participant	Delivered	Read	Played
+46733549536 Elias Eklund		2023-12-13 00:46:21 (UTC+1)	

Status: Read

2023-12-13 00:38:14(UTC+1)

Source Info:
EXTRACTION_FFS.zip/root/private/var/mobile/Library/SMS/sms.db : 0x426F62 (Table: message, handle; Size: 5885952 bytes)

From: +46739733127 Mamma
To: +46733549536 Elias Eklund (owner)

Kom hem snälla är sääääå rädd

Participant	Delivered	Read	Played
+46733549536 Elias Eklund		2023-12-13 00:46:21 (UTC+1)	

Status: Read

2023-12-13 00:39:00(UTC+1)

Source Info:
EXTRACTION_FFS.zip/root/private/var/mobile/Library/SMS/sms.db : 0x426D16 (Table: message, handle; Size: 5885952 bytes)

From: +46739733127 Mamma
To: +46733549536 Elias Eklund (owner)

Hur många är dom?

Participant	Delivered	Read	Played
+46733549536 Elias Eklund		2023-12-13 00:46:21 (UTC+1)	

Status: Read

2023-12-13 00:39:12(UTC+1)

Source Info:
EXTRACTION_FFS.zip/root/private/var/mobile/Library/SMS/sms.db : 0x426A8C (Table: message, handle; Size: 5885952 bytes)

From: +46739733127 Mamma
To: +46733549536 Elias Eklund (owner)

Ge mig ett tecken att du mår bra

Participant	Delivered	Read	Played
+46733549536 Elias Eklund		2023-12-13 00:46:21 (UTC+1)	

Status: Read

2023-12-13 00:44:50(UTC+1)

Source Info:
EXTRACTION_FFS.zip/root/private/var/mobile/Library/SMS/sms.db : 0x4263E2 (Table: message, handle; Size: 5885952 bytes)

From: +46739733127 Mamma
To: +46733549536 Elias Eklund (owner)

Snälla annars ringer jag polisen

Participant	Delivered	Read	Played
+46733549536 Elias Eklund		2023-12-13 00:46:21 (UTC+1)	

Status: Read

2023-12-13 00:46:16(UTC+1)

Source Info:
EXTRACTION_FFS.zip/root/private/var/mobile/Library/SMS/sms.db : 0x427F62 (Table: message, handle; Size: 5885952 bytes)

From: +46733549536 Elias Eklund (owner)
To: +46739733127 Mamma

Det är lungt

Participant	Delivered	Read	Played
+46739733127 Mamma			

Status: Sent

2023-12-13 00:46:25(UTC+1)

Source Info:
EXTRACTION_FFS.zip/root/private/var/mobile/Library/SMS/sms.db : 0x427D38 (Table: message, handle; Size: 5885952 bytes)

From: +46733549536 Elias Eklund (owner)
To: +46739733127 Mamma

gå och lägg dig

Participant	Delivered	Read	Played
+46739733127 Mamma			

Status: Sent

2023-12-13 00:46:35(UTC+1)

Source Info:
EXTRACTION_FFS.zip/root/private/var/mobile/Library/SMS/sms.db : 0x427B4F (Table: message, handle; Size: 5885952 bytes)

From: +46739733127 Mamma
To: +46733549536 Elias Eklund (owner)

Jag kommer inte lägga mig sitter och väntar på dig

Participant	Delivered	Read	Played
+46733549536 Elias Eklund		2023-12-13 00:47:40(UTC+1)	

Status: Read

2023-12-13 00:47:37(UTC+1)

Source Info:
EXTRACTION_FFS.zip/root/private/var/mobile/Library/SMS/sms.db : 0x428F62 (Table: message, handle; Size: 5885952 bytes)

From: +46733549536 Elias Eklund (owner)
To: +46739733127 Mamma

Jag kommer inte hem på ett långt tag mamma

Participant	Delivered	Read	Played
+46739733127 Mamma			

Status: Sent

2023-12-13 00:47:48(UTC+1)

Source Info:
EXTRACTION_FFS.zip/root/private/var/mobile/Library/SMS/sms.db : 0x428AEC (Table: message, handle; Size: 5885952 bytes)

From: +46739733127 Mamma
To: +46733549536 Elias Eklund (owner)

Va fan menar du med dig

Participant	Delivered	Read	Played
+46733549536 Elias Eklund		2023-12-13 00:48:46 (UTC+1)	

Status: Read

2023-12-13 00:48:21(UTC+1)

Source Info:
EXTRACTION_FFS.zip/root/private/var/mobile/Library/SMS/sms.db : 0x429F62 (Table: message, handle; Size: 5885952 bytes)

From: +46739733127 Mamma
To: +46733549536 Elias Eklund (owner)

Vad ska du göra

Participant	Delivered	Read	Played
+46733549536 Elias Eklund		2023-12-13 00:48:46 (UTC+1)	

Status: Read

2023-12-13 00:48:40(UTC+1)

Source Info:
EXTRACTION_FFS.zip/root/private/var/mobile/Library/SMS/sms.db : 0x429450 (Table: message, handle; Size: 5885952 bytes)

From: +46733549536 Elias Eklund (owner)
To: +46739733127 Mamma

Jag vet inte

Participant	Delivered	Read	Played
+46739733127 Mamma			

Status: Sent

2023-12-13 00:48:54(UTC+1)

Source Info:
EXTRACTION_FFS.zip/root/private/var/mobile/Library/SMS/sms.db : 0x429260 (Table: message, handle; Size: 5885952 bytes)

From: +46739733127 Mamma
To: +46733549536 Elias Eklund (owner)

Jag kommer vänta spelar ingen roll hur länge jag får vänta på dig

Participant	Delivered	Read	Played
+46733549536 Elias Eklund		2023-12-13 00:49:35(UTC+1)	

Status: Read

2023-12-13 00:49:31(UTC+1)

Source Info:
EXTRACTION_FFS.zip/root/private/var/mobile/Library/SMS/sms.db : 0x42ACD7 (Table: message, handle; Size: 5885952 bytes)

From: +46733549536 Elias Eklund (owner)
To: +46739733127 Mamma

Mamma snälla gå och lägg dig

Participant	Delivered	Read	Played
+46739733127 Mamma			

Status: Sent

2023-12-13 00:49:42(UTC+1)

Source Info:
EXTRACTION_FFS.zip/root/private/var/mobile/Library/SMS/sms.db : 0x42A7CD (Table: message, handle; Size: 5885952 bytes)

From: +46739733127 Mamma
To: +46733549536 Elias Eklund (owner)

Nej jag kommer inte sova först du är hemma

Participant	Delivered	Read	Played
+46733549536 Elias Eklund		2023-12-13 00:57:39 (UTC+1)	

Status: Read

2023-12-13 00:50:12(UTC+1)

Source Info:
EXTRACTION_FFS.zip/root/private/var/mobile/Library/SMS/sms.db : 0x42BD30 (Table: message, handle; Size: 5885952 bytes)

From: +46739733127 Mamma
To: +46733549536 Elias Eklund (owner)

Vi lägger oss inte först du har get oss information

Participant	Delivered	Read	Played
+46733549536 Elias Eklund		2023-12-13 00:57:39(UTC+1)	

Status: Read

2023-12-13 00:51:49(UTC+1)

Source Info:
EXTRACTION_FFS.zip/root/private/var/mobile/Library/SMS/sms.db : 0x42CD3C (Table: message, handle; Size: 5885952 bytes)

From: +46733549536 Elias Eklund (owner)
To: +46739733127 Mamma

Vad för information

Participant	Delivered	Read	Played
+46739733127 Mamma			

Status: Sent

2023-12-13 00:57:44(UTC+1)

Source Info:
EXTRACTION_FFS.zip/root/private/var/mobile/Library/SMS/sms.db : 0x42F77C (Table: message, handle; Size: 5885952 bytes)

From: +46739733127 Mamma
To: +46733549536 Elias Eklund (owner)

Vad du ska göra och varför du inte kommer hem . Du sa du skulle passa en lägenhet men det var ju tydligen lögn

Participant	Delivered	Read	Played
+46733549536 Elias Eklund		2023-12-13 00:59:10(UTC+1)	

Status: Read

2023-12-13 00:59:01(UTC+1)

Source Info:
EXTRACTION_FFS.zip/root/private/var/mobile/Library/SMS/sms.db : 0x42F521 (Table: message, handle; Size: 5885952 bytes)

From: +46739733127 Mamma
To: +46733549536 Elias Eklund (owner)

Du är på ett hotell varför?

Participant	Delivered	Read	Played
+46733549536 Elias Eklund		2023-12-13 00:59:31 (UTC+1)	

Status: Read

2023-12-13 00:59:24(UTC+1)

Source Info:
EXTRACTION_FFS.zip/root/private/var/mobile/Library/SMS/sms.db : 0x430AAB (Table: message, handle; Size: 5885952 bytes)

From: +46733549536 Elias Eklund (owner)
To: +46739733127 Mamma

Trodde det var lägenhet men det var hotell

Participant	Delivered	Read	Played
+46739733127 Mamma			

Status: Sent

2023-12-13 00:59:40(UTC+1)

Source Info:
EXTRACTION_FFS.zip/root/private/var/mobile/Library/SMS/sms.db : 0x430635 (Table: message, handle; Size: 5885952 bytes)

From: +46739733127 Mamma
To: +46733549536 Elias Eklund (owner)

Vad är det du ska göra ? Gå där ifrån nu när du ändå kan varför måste du göra detta

Participant	Delivered	Read	Played
+46733549536 Elias Eklund		2023-12-13 01:00:50(UTC+1)	

Status: Read

2023-12-13 01:00:50(UTC+1)

Source Info:
EXTRACTION_FFS.zip/root/private/var/mobile/Library/SMS/sms.db : 0x4318BC (Table: message, handle; Size: 5885952 bytes)

From: +46739733127 Mamma
To: +46733549536 Elias Eklund (owner)

Du sätter dig i skiten och du sätter familjen i skiten kom hem nu. Vad händer om du går därifrån

Participant	Delivered	Read	Played
+46733549536 Elias Eklund		2023-12-13 01:02:28(UTC+1)	

Status: Read

2023-12-13 01:02:25(UTC+1)

Source Info:
EXTRACTION_FFS.zip/root/private/var/mobile/Library/SMS/sms.db : 0x433F62 (Table: message, handle; Size: 5885952 bytes)

From: +46733549536 Elias Eklund (owner)
To: +46739733127 Mamma

De kommer bli lack

Participant	Delivered	Read	Played
+46739733127 Mamma			

Status: Sent

2023-12-13 01:02:43(UTC+1)

Source Info:
EXTRACTION_FFS.zip/root/private/var/mobile/Library/SMS/sms.db : 0x43388D (Table: message, handle; Size: 5885952 bytes)

From: +46739733127 Mamma
To: +46733549536 Elias Eklund (owner)

Snälla kom hem vad är det nu ska göra?

Participant	Delivered	Read	Played
+46733549536 Elias Eklund		2023-12-13 01:04:18 (UTC+1)	

Status: Read

2023-12-13 01:03:50(UTC+1)

Source Info:
EXTRACTION_FFS.zip/root/private/var/mobile/Library/SMS/sms.db : 0x43342A (Table: message, handle; Size: 5885952 bytes)

From: +46733549536 Elias Eklund (owner)
To: +46739733127 Mamma

Vet inte

Participant	Delivered	Read	Played
+46739733127 Mamma			

Status: Sent

2023-12-13 01:04:21(UTC+1)

Source Info:
EXTRACTION_FFS.zip/root/private/var/mobile/Library/SMS/sms.db : 0x434DAA (Table: message, handle; Size: 5885952 bytes)

From: +46739733127 Mamma
To: +46733549536 Elias Eklund (owner)

Du vet men du vill inte säga till mig eller hur

Participant	Delivered	Read	Played
+46733549536 Elias Eklund		2023-12-13 01:04:50(UTC+1)	

Status: Read

2023-12-13 01:04:46(UTC+1)

Source Info:
EXTRACTION_FFS.zip/root/private/var/mobile/Library/SMS/sms.db : 0x434B65 (Table: message, handle; Size: 5885952 bytes)

From: +46733549536 Elias Eklund (owner)
To: +46739733127 Mamma

Nej jag vet inte

Participant	Delivered	Read	Played
+46739733127 Mamma			

Status: Sent

2023-12-13 01:04:52(UTC+1)

Source Info:
EXTRACTION_FFS.zip/root/private/var/mobile/Library/SMS/sms.db : 0x434937 (Table: message, handle; Size: 5885952 bytes)

From: +46739733127 Mamma
To: +46733549536 Elias Eklund (owner)

Jag vet inte vart du är eller med vilka men du kan säga vad du ska göra kan inget göra ändå

Participant	Delivered	Read	Played
+46733549536 Elias Eklund		2023-12-13 01:07:02(UTC+1)	

Status: Read

2023-12-13 01:06:26(UTC+1)

Source Info:
EXTRACTION_FFS.zip/root/private/var/mobile/Library/SMS/sms.db : 0x4346E2 (Table: message, handle; Size: 5885952 bytes)

From: +46739733127 Mamma
To: +46733549536 Elias Eklund (owner)

Och varför får jag inte kontakta polisen

Participant	Delivered	Read	Played
+46733549536 Elias Eklund		2023-12-13 01:07:02 (UTC+1)	

Status: Read

2023-12-13 01:06:56(UTC+1)

Source Info:
EXTRACTION_FFS.zip/root/private/var/mobile/Library/SMS/sms.db : 0x4343E9 (Table: message, handle; Size: 5885952 bytes)

From: +46733549536 Elias Eklund (owner)
To: +46739733127 Mamma

Du ska inte kontakta polisen jag kommer hamna i problem då

Participant	Delivered	Read	Played
+46739733127 Mamma			

Status: Sent

2023-12-13 01:07:15(UTC+1)

Source Info:
EXTRACTION_FFS.zip/root/private/var/mobile/Library/SMS/sms.db : 0x435FC8 (Table: message, handle; Size: 5885952 bytes)

From: +46739733127 Mamma
To: +46733549536 Elias Eklund (owner)

M n vad ska du göra då

Participant	Delivered	Read	Played
+46733549536 Elias Eklund		2023-12-13 01:40:42 (UTC+1)	

Status: Read

2023-12-13 01:07:50(UTC+1)

Source Info:
EXTRACTION_FFS.zip/root/private/var/mobile/Library/SMS/sms.db : 0x435D1C (Table: message, handle; Size: 5885952 bytes)

From: +46739733127 Mamma
To: +46733549536 Elias Eklund (owner)

Nu borde veta nu vad som händer för det var ett tag sen dom kom

Participant	Delivered	Read	Played
+46733549536 Elias Eklund		2023-12-13 01:40:42(UTC+1)	

Status: Read

2023-12-13 01:08:48(UTC+1)

Source Info:
EXTRACTION_FFS.zip/root/private/var/mobile/Library/SMS/sms.db : 0x4358A2 (Table: message, handle; Size: 5885952 bytes)

From: +46739733127 Mamma
To: +46733549536 Elias Eklund (owner)

Vad gör du nu?

Participant	Delivered	Read	Played
+46733549536 Elias Eklund		2023-12-13 01:40:42 (UTC+1)	

Status: Read

2023-12-13 01:36:30(UTC+1)

Source Info:
EXTRACTION_FFS.zip/root/private/var/mobile/Library/SMS/sms.db : 0x43D6D2 (Table: message, handle; Size: 5885952 bytes)

From: +46733549536 Elias Eklund (owner)
To: +46739733127 Mamma

Jag tror inte något händer idag

Participant	Delivered	Read	Played
+46739733127 Mamma			

Status: Sent

2023-12-13 01:40:51(UTC+1)

Source Info:
EXTRACTION_FFS.zip/root/private/var/mobile/Library/SMS/sms.db : 0x43ED6A (Table: message, handle; Size: 5885952 bytes)

From: +46739733127 Mamma
To: +46733549536 Elias Eklund (owner)

Men varför var du tvungen att åka idag då? Vad ska du göra? När kommer du hem?

Participant	Delivered	Read	Played
+46733549536 Elias Eklund		2023-12-13 01:41:56(UTC+1)	

Status: Read

2023-12-13 01:41:52(UTC+1)

Source Info:
EXTRACTION_FFS.zip/root/private/var/mobile/Library/SMS/sms.db : 0x440B46 (Table: message, handle; Size: 5885952 bytes)

From: +46733549536 Elias Eklund (owner)
To: +46739733127 Mamma

Om några dagar

Participant	Delivered	Read	Played
+46739733127 Mamma			

Status: Sent

2023-12-13 01:42:04(UTC+1)

Source Info:
EXTRACTION_FFS.zip/root/private/var/mobile/Library/SMS/sms.db : 0x4403C1 (Table: message, handle; Size: 5885952 bytes)

From: +46739733127 Mamma
To: +46733549536 Elias Eklund (owner)

Hur många är med dig nu?

Participant	Delivered	Read	Played
+46733549536 Elias Eklund		2023-12-13 01:45:07 (UTC+1)	

Status: Read

2023-12-13 01:43:02(UTC+1)

Source Info:
EXTRACTION_FFS.zip/root/private/var/mobile/Library/SMS/sms.db : 0x441867 (Table: message, handle; Size: 5885952 bytes)

From: +46733549536 Elias Eklund (owner)
To: +46739733127 Mamma

En

Participant	Delivered	Read	Played
+46739733127 Mamma			

Status: Sent

2023-12-13 01:45:11(UTC+1)

Source Info:
EXTRACTION_FFS.zip/root/private/var/mobile/Library/SMS/sms.db : 0x442D88 (Table: message, handle; Size: 5885952 bytes)

From: +46739733127 Mamma
To: +46733549536 Elias Eklund (owner)

Han som var där från början

Participant	Delivered	Read	Played
+46733549536 Elias Eklund		2023-12-13 01:45:52 (UTC+1)	

Status: Read

2023-12-13 01:45:49(UTC+1)

Source Info:
EXTRACTION_FFS.zip/root/private/var/mobile/Library/SMS/sms.db : 0x442B4F (Table: message, handle; Size: 5885952 bytes)

From: +46733549536 Elias Eklund (owner)
To: +46739733127 Mamma

Ja

Participant	Delivered	Read	Played
+46739733127 Mamma			

Status: Sent

2023-12-13 01:46:06(UTC+1)

Source Info:
EXTRACTION_FFS.zip/root/private/var/mobile/Library/SMS/sms.db : 0x442505 (Table: message, handle; Size: 5885952 bytes)

From: +46739733127 Mamma
To: +46733549536 Elias Eklund (owner)

Vart är dom andra två då?

Participant	Delivered	Read	Played
+46733549536 Elias Eklund		2023-12-13 01:46:58 (UTC+1)	

Status: Read

2023-12-13 01:46:56(UTC+1)

Source Info:
EXTRACTION_FFS.zip/root/private/var/mobile/Library/SMS/sms.db : 0x443D36 (Table: message, handle; Size: 5885952 bytes)

From: +46733549536 Elias Eklund (owner)
To: +46739733127 Mamma

De har dragit

Participant	Delivered	Read	Played
+46739733127 Mamma			

Status: Sent

2023-12-13 01:47:04(UTC+1)

Source Info:
EXTRACTION_FFS.zip/root/private/var/mobile/Library/SMS/sms.db : 0x443B30 (Table: message, handle; Size: 5885952 bytes)

From: +46739733127 Mamma
To: +46733549536 Elias Eklund (owner)

Men dom måste ha sakt något till dig om vad som ska hända

Participant	Delivered	Read	Played
+46733549536 Elias Eklund		2023-12-13 01:47:38(UTC+1)	

Status: Read

2023-12-13 01:47:33(UTC+1)

Source Info:
EXTRACTION_FFS.zip/root/private/var/mobile/Library/SMS/sms.db : 0x4438E1 (Table: message, handle; Size: 5885952 bytes)

From: +46733549536 Elias Eklund (owner)
To: +46739733127 Mamma

Nej

Participant	Delivered	Read	Played
+46739733127 Mamma			

Status: Sent

2023-12-13 01:47:40(UTC+1)

Source Info:
EXTRACTION_FFS.zip/root/private/var/mobile/Library/SMS/sms.db : 0x44369A (Table: message, handle; Size: 5885952 bytes)

From: +46739733127 Mamma
To: +46733549536 Elias Eklund (owner)

Tror du ljuger snälla va ärlig imot mig mår redan så dåligt redan så det kan inte bli värre

Participant	Delivered	Read	Played
+46733549536 Elias Eklund		2023-12-13 01:49:15(UTC+1)	

Status: Read

2023-12-13 01:49:09(UTC+1)

Source Info:
EXTRACTION_FFS.zip/root/private/var/mobile/Library/SMS/sms.db : 0x44345F (Table: message, handle; Size: 5885952 bytes)

From: +46733549536 Elias Eklund (owner)
To: +46739733127 Mamma

Jag vet inte vet vara att de ska hämta upp mig senare

Participant	Delivered	Read	Played
+46739733127 Mamma			

Status: Sent

2023-12-13 01:49:25(UTC+1)

Source Info:
EXTRACTION_FFS.zip/root/private/var/mobile/Library/SMS/sms.db : 0x444FC8 (Table: message, handle; Size: 5885952 bytes)

From: +46739733127 Mamma
To: +46733549536 Elias Eklund (owner)

När då?

Participant	Delivered	Read	Played
+46733549536 Elias Eklund		2023-12-13 01:51:22 (UTC+1)	

Status: Read

2023-12-13 01:49:51(UTC+1)

Source Info:
EXTRACTION_FFS.zip/root/private/var/mobile/Library/SMS/sms.db : 0x444D27 (Table: message, handle; Size: 5885952 bytes)

From: +46733549536 Elias Eklund (owner)
To: +46739733127 Mamma

Vet inte

Participant	Delivered	Read	Played
+46739733127 Mamma			

Status: Sent

2023-12-13 01:51:25(UTC+1)

Source Info:
EXTRACTION_FFS.zip/root/private/var/mobile/Library/SMS/sms.db : 0x444B47 (Table: message, handle; Size: 5885952 bytes)

From: +46739733127 Mamma
To: +46733549536 Elias Eklund (owner)

Snälla kom hem

Participant	Delivered	Read	Played
+46733549536 Elias Eklund		2023-12-13 01:52:06 (UTC+1)	

Status: Read

2023-12-13 01:52:02(UTC+1)

Source Info:
EXTRACTION_FFS.zip/root/private/var/mobile/Library/SMS/sms.db : 0x444902 (Table: message, handle; Size: 5885952 bytes)

From: +46733549536 Elias Eklund (owner)
To: +46739733127 Mamma

Jag kommer komma hem men inte inatt gå och lägg dig

Participant	Delivered	Read	Played
+46739733127 Mamma			

Status: Sent

2023-12-13 01:52:17(UTC+1)

Source Info:
EXTRACTION_FFS.zip/root/private/var/mobile/Library/SMS/sms.db : 0x444706 (Table: message, handle; Size: 5885952 bytes)

From: +46739733127 Mamma
To: +46733549536 Elias Eklund (owner)

Vad gör den andra killen varför är du med han? Jag kan inte lägga mig det måste du förstå

Participant	Delivered	Read	Played
+46733549536 Elias Eklund		2023-12-13 01:54:24(UTC+1)	

Status: Read

2023-12-13 01:53:02(UTC+1)

Source Info:
EXTRACTION_FFS.zip/root/private/var/mobile/Library/SMS/sms.db : 0x444467 (Table: message, handle; Size: 5885952 bytes)

From: +46733549536 Elias Eklund (owner)
To: +46739733127 Mamma

Aa

Participant	Delivered	Read	Played
+46739733127 Mamma			

Status: Sent

2023-12-13 02:31:52(UTC+1)

Source Info:
EXTRACTION_FFS.zip/root/private/var/mobile/Library/SMS/sms.db : 0x4472C9 (Table: message, handle; Size: 5885952 bytes)

From: +46739733127 Mamma
To: +46733549536 Elias Eklund (owner)

Varför måste du göra detta

Participant	Delivered	Read	Played
+46733549536 Elias Eklund		2023-12-13 02:32:53 (UTC+1)	

Status: Read

2023-12-13 02:32:35(UTC+1)

Source Info:
EXTRACTION_FFS.zip/root/private/var/mobile/Library/SMS/sms.db : 0x448C07 (Table: message, handle; Size: 5885952 bytes)

From: +46739733127 Mamma
To: +46733549536 Elias Eklund (owner)

Varför är du med en kille du inte känner?

Participant	Delivered	Read	Played
+46733549536 Elias Eklund		2023-12-13 02:32:59 (UTC+1)	

Status: Read

2023-12-13 02:32:59(UTC+1)

Source Info:
EXTRACTION_FFS.zip/root/private/var/mobile/Library/SMS/sms.db : 0x448694 (Table: message, handle; Size: 5885952 bytes)

From: +46733549536 Elias Eklund (owner)
To: +46739733127 Mamma

Så jag kan bli klar med allt

Participant	Delivered	Read	Played
+46739733127 Mamma			

Status: Sent

2023-12-13 02:32:59(UTC+1)

Source Info:
EXTRACTION_FFS.zip/root/private/var/mobile/Library/SMS/sms.db : 0x44846E (Table: message, handle; Size: 5885952 bytes)

From: +46739733127 Mamma
To: +46733549536 Elias Eklund (owner)

Varför åker du inte bara hem du lovade mig att sluta

Participant	Delivered	Read	Played
+46733549536 Elias Eklund		2023-12-13 02:33:30(UTC+1)	

Status: Read

2023-12-13 02:33:25(UTC+1)

Source Info:
EXTRACTION_FFS.zip/root/private/var/mobile/Library/SMS/sms.db : 0x449F62 (Table: message, handle; Size: 5885952 bytes)

From: +46739733127 Mamma
To: +46733549536 Elias Eklund (owner)

Kom hem nu lämna det där bakom dig nu

Participant	Delivered	Read	Played
+46733549536 Elias Eklund		2023-12-13 02:34:15 (UTC+1)	

Status: Read

2023-12-13 02:34:02(UTC+1)

Source Info:
EXTRACTION_FFS.zip/root/private/var/mobile/Library/SMS/sms.db : 0x449A0B (Table: message, handle; Size: 5885952 bytes)

From: +46733549536 Elias Eklund (owner)
To: +46739733127 Mamma

Det ör inte så lätt mamma

Participant	Delivered	Read	Played
+46739733127 Mamma			

Status: Sent

2023-12-13 02:34:20(UTC+1)

Source Info:
EXTRACTION_FFS.zip/root/private/var/mobile/Library/SMS/sms.db : 0x44956F (Table: message, handle; Size: 5885952 bytes)

From: +46739733127 Mamma
To: +46733549536 Elias Eklund (owner)

Vad kan jag göra? Är du eller vi hotade

Participant	Delivered	Read	Played
+46733549536 Elias Eklund		2023-12-13 02:35:13 (UTC+1)	

Status: Read

2023-12-13 02:34:46(UTC+1)

Source Info:
EXTRACTION_FFS.zip/root/private/var/mobile/Library/SMS/sms.db : 0x449302 (Table: message, handle; Size: 5885952 bytes)

From: +46739733127 Mamma
To: +46733549536 Elias Eklund (owner)

Va ärlig

Participant	Delivered	Read	Played
+46733549536 Elias Eklund		2023-12-13 02:35:13 (UTC+1)	

Status: Read

2023-12-13 02:34:52(UTC+1)

Source Info:
EXTRACTION_FFS.zip/root/private/var/mobile/Library/SMS/sms.db : 0x44AD26 (Table: message, handle; Size: 5885952 bytes)

From: +46733549536 Elias Eklund (owner)
To: +46739733127 Mamma

Nej det ör ingen som ör efter oss

Participant	Delivered	Read	Played
+46739733127 Mamma			

Status: Sent

2023-12-13 02:35:25(UTC+1)

Source Info:
EXTRACTION_FFS.zip/root/private/var/mobile/Library/SMS/sms.db : 0x44A7B6 (Table: message, handle; Size: 5885952 bytes)

From: +46739733127 Mamma
To: +46733549536 Elias Eklund (owner)

Okej men varför gör du då detta

Participant	Delivered	Read	Played
+46733549536 Elias Eklund		2023-12-13 02:36:23 (UTC+1)	

Status: Read

2023-12-13 02:35:47(UTC+1)

Source Info:
EXTRACTION_FFS.zip/root/private/var/mobile/Library/SMS/sms.db : 0x44A53D (Table: message, handle; Size: 5885952 bytes)

From: +46733549536 Elias Eklund (owner)
To: +46739733127 Mamma

Jag säger sen

Participant	Delivered	Read	Played
+46739733127 Mamma			

Status: Sent

2023-12-13 02:36:27(UTC+1)

Source Info:
EXTRACTION_FFS.zip/root/private/var/mobile/Library/SMS/sms.db : 0x44B94C (Table: message, handle; Size: 5885952 bytes)

From: +46739733127 Mamma
To: +46733549536 Elias Eklund (owner)

Nej nu jag går sönder om inte vi och du är hotad då behöver du inte göra detta eller hur

Participant	Delivered	Read	Played
+46733549536 Elias Eklund		2023-12-13 02:37:20(UTC+1)	

Status: Read

2023-12-13 02:37:16(UTC+1)

Source Info:
EXTRACTION_FFS.zip/root/private/var/mobile/Library/SMS/sms.db : 0x44CA95 (Table: message, handle; Size: 5885952 bytes)

From: +46733549536 Elias Eklund (owner)
To: +46739733127 Mamma

Mamma snälla det funkar inte så

Participant	Delivered	Read	Played
+46739733127 Mamma			

Status: Sent

2023-12-13 02:37:30(UTC+1)

Source Info: EXTRACTION_FFS.zip/root/private/var/mobile/Library/SMS/sms.db : 0x44C80A (Table: message, handle; Size: 5885952 bytes)

From: +46739733127 Mamma
To: +46733549536 Elias Eklund (owner)

Förklara så för mig vad händer om du bara åker hem nu

Participant	Delivered	Read	Played
+46733549536 Elias Eklund		2023-12-13 02:38:03(UTC+1)	

Status: Read

2023-12-13 02:38:01(UTC+1)

Source Info: EXTRACTION_FFS.zip/root/private/var/mobile/Library/SMS/sms.db : 0x44DD66 (Table: message, handle; Size: 5885952 bytes)

From: +46733549536 Elias Eklund (owner)
To: +46739733127 Mamma

Jag kan inte åka hem nu

Participant	Delivered	Read	Played
+46739733127 Mamma			

Status: Sent

2023-12-13 02:38:11(UTC+1)

Source Info: EXTRACTION_FFS.zip/root/private/var/mobile/Library/SMS/sms.db : 0x44DB23 (Table: message, handle; Size: 5885952 bytes)

From: +46733549536 Elias Eklund (owner)
To: +46739733127 Mamma

Ör för långt in

Participant	Delivered	Read	Played
+46739733127 Mamma			

Status: Sent

2023-12-13 02:38:14(UTC+1)

Source Info: EXTRACTION_FFS.zip/root/private/var/mobile/Library/SMS/sms.db : 0x44D924 (Table: message, handle; Size: 5885952 bytes)

From: +46739733127 Mamma
To: +46733549536 Elias Eklund (owner)

Va?

Participant	Delivered	Read	Played
+46733549536 Elias Eklund		2023-12-13 02:40:04 (UTC+1)	

Status: Read

2023-12-13 02:38:28(UTC+1)

Source Info:
EXTRACTION_FFS.zip/root/private/var/mobile/Library/SMS/sms.db : 0x44D6CB (Table: message, handle; Size: 5885952 bytes)

From: +46739733127 Mamma
To: +46733549536 Elias Eklund (owner)

Vad ska du göra? Ska du döda någon?

Participant	Delivered	Read	Played
+46733549536 Elias Eklund		2023-12-13 02:40:04 (UTC+1)	

Status: Read

2023-12-13 02:39:00(UTC+1)

Source Info:
EXTRACTION_FFS.zip/root/private/var/mobile/Library/SMS/sms.db : 0x44D218 (Table: message, handle; Size: 5885952 bytes)

From: +46739733127 Mamma
To: +46733549536 Elias Eklund (owner)

Vad väntar du på?

Participant	Delivered	Read	Played
+46733549536 Elias Eklund		2023-12-13 02:40:04 (UTC+1)	

Status: Read

2023-12-13 02:39:14(UTC+1)

Source Info:
EXTRACTION_FFS.zip/root/private/var/mobile/Library/SMS/sms.db : 0x44EF62 (Table: message, handle; Size: 5885952 bytes)

From: +46739733127 Mamma
To: +46733549536 Elias Eklund (owner)

Du lovade att sluta du höll det i fem dagar

Participant	Delivered	Read	Played
+46733549536 Elias Eklund		2023-12-13 02:40:04 (UTC+1)	

Status: Read

2023-12-13 02:39:49(UTC+1)

Source Info:
EXTRACTION_FFS.zip/root/private/var/mobile/Library/SMS/sms.db : 0x44ED08 (Table: message, handle; Size: 5885952 bytes)

From: +46739733127 Mamma
To: +46733549536 Elias Eklund (owner)

Hallå

Participant	Delivered	Read	Played
+46733549536 Elias Eklund		2023-12-13 02:41:22 (UTC+1)	

Status: Read

2023-12-13 02:40:28(UTC+1)

Source Info:
EXTRACTION_FFS.zip/root/private/var/mobile/Library/SMS/sms.db : 0x44E61A (Table: message, handle; Size: 5885952 bytes)

From: +46739733127 Mamma
To: +46733549536 Elias Eklund (owner)

Vad gör du du svarar inte mig som du lovat

Participant	Delivered	Read	Played
+46733549536 Elias Eklund		2023-12-13 16:42:43 (UTC+1)	

Status: Read

2023-12-13 06:54:22(UTC+1)

Source Info:
EXTRACTION_FFS.zip/root/private/var/mobile/Library/SMS/sms.db : 0x44FF62 (Table: message, handle; Size: 5885952 bytes)

From: +46739733127 Mamma
To: +46733549536 Elias Eklund (owner)

Elias svara mig nuuuuuu

Participant	Delivered	Read	Played
+46733549536 Elias Eklund		2023-12-13 16:42:43 (UTC+1)	

Status: Read

2023-12-13 13:19:25(UTC+1)

Source Info:
EXTRACTION_FFS.zip/root/private/var/mobile/Library/SMS/sms.db : 0x4592A6 (Table: message, handle; Size: 5885952 bytes)

From: +46739733127 Mamma
To: +46733549536 Elias Eklund (owner)

Du kan inte döda någon fattar du det

Participant	Delivered	Read	Played
+46733549536 Elias Eklund		2023-12-13 16:42:43 (UTC+1)	

Status: Read

2023-12-13 13:19:43(UTC+1)

Source Info:
EXTRACTION_FFS.zip/root/private/var/mobile/Library/SMS/sms.db : 0x45AF62 (Table: message, handle; Size: 5885952 bytes)

From: +46739733127 Mamma
To: +46733549536 Elias Eklund (owner)

Elias svara mig är du okej är du inlåst

Participant	Delivered	Read	Played
+46733549536 Elias Eklund		2023-12-13 16:42:43 (UTC+1)	

Status: Read

2023-12-13 13:24:10(UTC+1)

Source Info:
EXTRACTION_FFS.zip/root/private/var/mobile/Library/SMS/sms.db : 0x45AA5E (Table: message, handle; Size: 5885952 bytes)

From: +46739733127 Mamma
To: +46733549536 Elias Eklund (owner)

Snälla svara mig nuuuuuu

Participant	Delivered	Read	Played
+46733549536 Elias Eklund		2023-12-13 16:42:43 (UTC+1)	

Status: Read

2023-12-13 13:24:32(UTC+1)

Source Info:
EXTRACTION_FFS.zip/root/private/var/mobile/Library/SMS/sms.db : 0x45A7D4 (Table: message, handle; Size: 5885952 bytes)

From: +46739733127 Mamma
To: +46733549536 Elias Eklund (owner)

Elias snälla jag ber dig

Participant	Delivered	Read	Played
+46733549536 Elias Eklund		2023-12-13 16:42:43 (UTC+1)	

Status: Read

2023-12-13 13:26:08(UTC+1)

Source Info:
EXTRACTION_FFS.zip/root/private/var/mobile/Library/SMS/sms.db : 0x45A56C (Table: message, handle; Size: 5885952 bytes)

From: +46739733127 Mamma
To: +46733549536 Elias Eklund (owner)

Elias varför svarar du inte mig

Participant	Delivered	Read	Played
+46733549536 Elias Eklund		2023-12-13 16:42:43 (UTC+1)	

Status: Read

2023-12-13 13:54:15(UTC+1)

Source Info:
EXTRACTION_FFS.zip/root/private/var/mobile/Library/SMS/sms.db : 0x4604A2 (Table: message, handle; Size: 5885952 bytes)

From: +46739733127 Mamma
To: +46733549536 Elias Eklund (owner)

Älskling svara mig jag är så orolig kom hem till mig snälla

Participant	Delivered	Read	Played
+46733549536 Elias Eklund		2023-12-13 16:42:43(UTC+1)	

Status: Read

2023-12-13 14:29:54(UTC+1)

Source Info:
EXTRACTION_FFS.zip/root/private/var/mobile/Library/SMS/sms.db : 0x461D44 (Table: message, handle; Size: 5885952 bytes)

From: +46739733127 Mamma
To: +46733549536 Elias Eklund (owner)

Vad är det som håller dig kvar

Participant	Delivered	Read	Played
+46733549536 Elias Eklund		2023-12-13 16:42:43 (UTC+1)	

Status: Read

2023-12-13 14:33:21(UTC+1)

Source Info:
EXTRACTION_FFS.zip/root/private/var/mobile/Library/SMS/sms.db : 0x46189F (Table: message, handle; Size: 5885952 bytes)

From: +46739733127 Mamma
To: +46733549536 Elias Eklund (owner)

Kom hem till din familj

Participant	Delivered	Read	Played
+46733549536 Elias Eklund		2023-12-13 16:42:43 (UTC+1)	

Status: Read

2023-12-13 14:33:33(UTC+1)

Source Info:
EXTRACTION_FFS.zip/root/private/var/mobile/Library/SMS/sms.db : 0x461401 (Table: message, handle; Size: 5885952 bytes)

From: +46739733127 Mamma
To: +46733549536 Elias Eklund (owner)

Elias svara mig så jag vet att du lever

Participant	Delivered	Read	Played
+46733549536 Elias Eklund		2023-12-13 16:42:43(UTC+1)	

Status: Read

2023-12-13 14:43:44(UTC+1)

Source Info:
EXTRACTION_FFS.zip/root/private/var/mobile/Library/SMS/sms.db : 0x462F62 (Table: message, handle; Size: 5885952 bytes)

From: +46739733127 Mamma
To: +46733549536 Elias Eklund (owner)

Snälla lever du????

Participant	Delivered	Read	Played
+46733549536 Elias Eklund		2023-12-13 16:42:43 (UTC+1)	

Status: Read

2023-12-13 16:12:24(UTC+1)

Source Info:
EXTRACTION_FFS.zip/root/private/var/mobile/Library/SMS/sms.db : 0x462673 (Table: message, handle; Size: 5885952 bytes)

From: +46739733127 Mamma
To: +46733549536 Elias Eklund (owner)

Snälla svara mig jag klarar inte mera

Participant	Delivered	Read	Played
+46733549536 Elias Eklund		2023-12-13 16:42:43(UTC+1)	

Status: Read

2023-12-13 16:42:34(UTC+1)

Source Info:
EXTRACTION_FFS.zip/root/private/var/mobile/Library/SMS/sms.db : 0x4623EF (Table: message, handle; Size: 5885952 bytes)

From: +46733549536 Elias Eklund (owner)
To: +46739733127 Mamma

Förlåt mamma

Participant	Delivered	Read	Played
+46739733127 Mamma			

Status: Sent

2023-12-13 16:42:46(UTC+1)

Source Info:
EXTRACTION_FFS.zip/root/private/var/mobile/Library/SMS/sms.db : 0x463FC8 (Table: message, handle; Size: 5885952 bytes)

From: +46733549536 Elias Eklund (owner)
To: +46739733127 Mamma

Jag vill inte göra det här någon mer

Participant	Delivered	Read	Played
+46739733127 Mamma			

Status: Sent

2023-12-13 16:42:52(UTC+1)

Source Info:
EXTRACTION_FFS.zip/root/private/var/mobile/Library/SMS/sms.db : 0x463DDD (Table: message, handle; Size: 5885952 bytes)

From: +46739733127 Mamma
To: +46733549536 Elias Eklund (owner)

Kom hem till mig så löser vi detta jag finns alltid vid din sida det vet du

Participant	Delivered	Read	Played
+46733549536 Elias Eklund		2023-12-13 16:46:46(UTC+1)	

Status: Read

2023-12-13 16:46:40(UTC+1)

Source Info:
EXTRACTION_FFS.zip/root/private/var/mobile/Library/SMS/sms.db : 0x463B5A (Table: message, handle; Size: 5885952 bytes)

From: +46733549536 Elias Eklund (owner)
To: +46739733127 Mamma

Jag kan inte hem

Participant	Delivered	Read	Played
+46739733127 Mamma			

Status: Sent

2023-12-13 16:46:57(UTC+1)

Source Info:
EXTRACTION_FFS.zip/root/private/var/mobile/Library/SMS/sms.db : 0x4638E1 (Table: message, handle; Size: 5885952 bytes)

From: +46733549536 Elias Eklund (owner)
To: +46739733127 Mamma

Är fast

Participant	Delivered	Read	Played
+46739733127 Mamma			

Status: Sent

2023-12-13 16:47:05(UTC+1)

Source Info:
EXTRACTION_FFS.zip/root/private/var/mobile/Library/SMS/sms.db : 0x4636F2 (Table: message, handle; Size: 5885952 bytes)

From: +46739733127 Mamma
To: +46733549536 Elias Eklund (owner)

Kommer du aldrig hem mera?

Participant	Delivered	Read	Played
+46733549536 Elias Eklund		2023-12-13 16:57:47 (UTC+1)	

Status: Read

2023-12-13 16:54:38(UTC+1)

Source Info:
EXTRACTION_FFS.zip/root/private/var/mobile/Library/SMS/sms.db : 0x4634AD (Table: message, handle; Size: 5885952 bytes)

From: +46733549536 Elias Eklund (owner)
To: +46739733127 Mamma

Jo självklart

Participant	Delivered	Read	Played
+46739733127 Mamma			

Status: Sent

2023-12-13 16:57:52(UTC+1)

Source Info:
EXTRACTION_FFS.zip/root/private/var/mobile/Library/SMS/sms.db : 0x4632AB (Table: message, handle; Size: 5885952 bytes)

From: +46739733127 Mamma
To: +46733549536 Elias Eklund (owner)

När kommer du hem?

Participant	Delivered	Read	Played
+46733549536 Elias Eklund		2023-12-13 17:19:15 (UTC+1)	

Status: Read

2023-12-13 17:10:25(UTC+1)

Source Info:
EXTRACTION_FFS.zip/root/private/var/mobile/Library/SMS/sms.db : 0x464F62 (Table: message, handle; Size: 5885952 bytes)

From: +46739733127 Mamma
To: +46733549536 Elias Eklund (owner)

Älskar dig glöm inte det vill ha dig här

Participant	Delivered	Read	Played
+46733549536 Elias Eklund		2023-12-13 19:59:32(UTC+1)	

Status: Read

2023-12-13 19:51:54(UTC+1)

Source Info:
EXTRACTION_FFS.zip/root/private/var/mobile/Library/SMS/sms.db : 0x4662EA (Table: message, handle; Size: 5885952 bytes)

From: +46733549536 Elias Eklund (owner)
To: +46739733127 Mamma

Förlåt mamma

Participant	Delivered	Read	Played
+46739733127 Mamma			

Status: Sent

2023-12-13 19:59:38(UTC+1)

Source Info:
EXTRACTION_FFS.zip/root/private/var/mobile/Library/SMS/sms.db : 0x467FC8 (Table: message, handle; Size: 5885952 bytes)

From: +46739733127 Mamma
To: +46733549536 Elias Eklund (owner)

Säg inte förlåt kom hem vällbehållen lova mig det

Participant	Delivered	Read	Played
+46733549536 Elias Eklund		2023-12-13 20:18:30(UTC+1)	

Status: Read

2023-12-13 20:18:24(UTC+1)

Source Info:
EXTRACTION_FFS.zip/root/private/var/mobile/Library/SMS/sms.db : 0x467D79 (Table: message, handle; Size: 5885952 bytes)

From: +46733549536 Elias Eklund (owner)
To: +46739733127 Mamma

Jag lovar

Participant	Delivered	Read	Played
+46739733127 Mamma			

Status: Sent

2023-12-13 20:18:33(UTC+1)

Source Info:
EXTRACTION_FFS.zip/root/private/var/mobile/Library/SMS/sms.db : 0x467B2C (Table: message, handle; Size: 5885952 bytes)

From: +46739733127 Mamma
To: +46733549536 Elias Eklund (owner)

Säkert

Participant	Delivered	Read	Played
+46733549536 Elias Eklund		2023-12-13 20:20:01 (UTC+1)	

Status: Read

2023-12-13 20:19:58(UTC+1)

Source Info:
EXTRACTION_FFS.zip/root/private/var/mobile/Library/SMS/sms.db : 0x4678E5 (Table: message, handle; Size: 5885952 bytes)

From: +46733549536 Elias Eklund (owner)
To: +46739733127 Mamma

Ja

Participant	Delivered	Read	Played
+46739733127 Mamma			

Status: Sent

2023-12-13 20:20:03(UTC+1)

Source Info:
EXTRACTION_FFS.zip/root/private/var/mobile/Library/SMS/sms.db : 0x4676FF (Table: message, handle; Size: 5885952 bytes)

From: +46739733127 Mamma
To: +46733549536 Elias Eklund (owner)

Har du ätit nu mitt hjärta?

Participant	Delivered	Read	Played
+46733549536 Elias Eklund		2023-12-13 20:57:26 (UTC+1)	

Status: Read

2023-12-13 20:46:02(UTC+1)

Source Info:
EXTRACTION_FFS.zip/root/private/var/mobile/Library/SMS/sms.db : 0x4674C8 (Table: message, handle; Size: 5885952 bytes)

From: +46733549536 Elias Eklund (owner)
To: +46739733127 Mamma

Ja

Participant	Delivered	Read	Played
+46739733127 Mamma			

Status: Sent

2023-12-13 20:57:28(UTC+1)

Source Info:
EXTRACTION_FFS.zip/root/private/var/mobile/Library/SMS/sms.db : 0x4672B8 (Table: message, handle; Size: 5885952 bytes)

From: +46739733127 Mamma
To: +46733549536 Elias Eklund (owner)

Toppen glad jag blir kan jag få en bild av dig snälla?

Participant	Delivered	Read	Played
+46733549536 Elias Eklund		2023-12-13 20:58:48(UTC+1)	

Status: Read

2023-12-13 20:58:39(UTC+1)

Source Info:
EXTRACTION_FFS.zip/root/private/var/mobile/Library/SMS/sms.db : 0x468F62 (Table: message, handle; Size: 5885952 bytes)

From: +46733549536 Elias Eklund (owner)
To: +46739733127 Mamma

Attachments:

Title: 72419034514__2D6E4BB0-0652-40C9-A18A-E3F973ED396E.HEIC
Size: 754321
File name: ~/Library/SMS/Attachments/23/03/1D4ED07A-0236-4C2D-82F4-2A6209A8D0C1/72419034514__2D6E4BB0-0652-40C9-A18A-E3F973ED396E.HEIC
~/Library/SMS/Attachments/23/03/1D4ED07A-0236-4C2D-82F4-2A6209A8D0C1/72419034514__2D6E4BB0-0652-40C9-A18A-E3F973ED396E.HEIC

To

Participant	Delivered	Read	Played
+46739733127 Mamma			

Status: Sent

2023-12-13 20:59:08(UTC+1)

Source Info:
EXTRACTION_FFS.zip/root/private/var/mobile/Library/SMS/sms.db : 0x468D13 (Table: message, attachment, handle; Size: 5885952 bytes)
EXTRACTION_FFS.zip/root/private/var/mobile/Library/SMS/Attachments/23/03/1D4ED07A-0236-4C2D-82F4-2A6209A8D0C1/72419034514__2D6E4BB0-0652-40C9-A18A-E3F973ED396E.HEIC : (Size: 754321 bytes)

From: +46739733127 Mamma
To: +46733549536 Elias Eklund (owner)

Tack du ser trött ut mitt hjärta när kommer du hem vet du det?

Participant	Delivered	Read	Played
+46733549536 Elias Eklund		2023-12-13 21:00:56(UTC+1)	

Status: Read

2023-12-13 21:00:52(UTC+1)

Source Info:
EXTRACTION_FFS.zip/root/private/var/mobile/Library/SMS/sms.db : 0x468A8B (Table: message, handle; Size: 5885952 bytes)

From: +46733549536 Elias Eklund (owner)
To: +46739733127 Mamma

Om några dagar

Participant	Delivered	Read	Played
+46739733127 Mamma			

Status: Sent

2023-12-13 21:01:00(UTC+1)

Source Info:
EXTRACTION_FFS.zip/root/private/var/mobile/Library/SMS/sms.db : 0x468828 (Table: message, handle; Size: 5885952 bytes)

From: +46739733127 Mamma
To: +46733549536 Elias Eklund (owner)

Kan du inte komma tidigare ?

Participant	Delivered	Read	Played
+46733549536 Elias Eklund		2023-12-13 21:02:41 (UTC+1)	

Status: Read

2023-12-13 21:02:37(UTC+1)

Source Info:
EXTRACTION_FFS.zip/root/private/var/mobile/Library/SMS/sms.db : 0x4685D5 (Table: message, handle; Size: 5885952 bytes)

From: +46733549536 Elias Eklund (owner)
To: +46739733127 Mamma

Kanske vet inte

Participant	Delivered	Read	Played
+46739733127 Mamma			

Status: Sent

2023-12-13 21:02:46(UTC+1)

Source Info:
EXTRACTION_FFS.zip/root/private/var/mobile/Library/SMS/sms.db : 0x4683C7 (Table: message, handle; Size: 5885952 bytes)

From: +46739733127 Mamma
To: +46733549536 Elias Eklund (owner)

Okej jag väntar på dig och det gör gulay och Melisa med älskar dig

Participant	Delivered	Read	Played
+46733549536 Elias Eklund		2023-12-13 21:04:04(UTC+1)	

Status: Read

2023-12-13 21:03:57(UTC+1)

Source Info:
EXTRACTION_FFS.zip/root/private/var/mobile/Library/SMS/sms.db : 0x469F62 (Table: message, handle; Size: 5885952 bytes)

From: +46733549536 Elias Eklund (owner)
To: +46739733127 Mamma

Älskar dig också

Participant	Delivered	Read	Played
+46739733127 Mamma			

Status: Sent

2023-12-13 21:04:07(UTC+1)

Source Info:
EXTRACTION_FFS.zip/root/private/var/mobile/Library/SMS/sms.db : 0x469CF3 (Table: message, handle; Size: 5885952 bytes)

Polisen

Förhör

Taxichaufför Stockholm - Örebro 1.

Signerat av
Gert Gustafsson

Signerat datum
2023-12-21 19:51

Enhet
Region Bergslagen, Brottssamordning 1 Rgn Bergslagen

Diarienr
5000-K1567281-23

Hörd person
Amin, Ahmed Mohammed

Personnummer

Den hörde är	ID Styrkt	Sätt	Ställning till misstänkt - målsägande - vittne
Vittne	Ja	KK	Amin har ingen relation till någon i ärendet

Tolk

Språk

Anledning till förhör / Misstankar som misstänkt har underrättats om
Mord, Förberedelse till

Underrättad om misstanke

Anledning till förhör / Misstankar som misstänkt har underrättats om
Grovt vapenbrott, Fullbordat

Underrättad om misstanke

Ytterligare information om anledning till förhör
Amin är hörd angående omständigheterna och vad som hände under en taxiresa från Örebro till Stockholm och åter till Örebro under natten mellan 2023-12-12 och 2023-12-13. Amin arbetar som taxichaufför och resan skedde under hans arbetspass.

Underrättad om 12 § FUK

Underrättad om rätt till försvarare

Godtar den försvarare som rätten förordnar

Försvarare/ombud närvarande

Försvarare/ombud önskas

Förhörsledare	Förhörsdatum	Förhör påbörjat	Förhör avslutat
Gert Gustafsson	2023-12-21	13:29	14:54

Förhörsplats	Typ av förhör	Förhörssätt
Förhörsrum 1 i förhörszonen i Polishuset	RB 23:6	

Förhörsvittne

Utskrivet av

Berättelse

Amin berättade följande utifrån de frågor han fick under vittnesförhöret.

Vid inledningen av förhöret berättar Amin att han använder en Samsungtelefon som tillhör taxibilen med registreringsnummer YEX052. Telefonen går inte att ringa på utan används av deras taxiväxel för att skicka textmeddelanden. Telefonen går även att använda som GPS med hjälp av Google maps. Google maps hade använts för resan till Stockholm och åter till Örebro.

Förhörsledarens kommentar: Amin informerades om att vi behövde undersöka hans taxitelefon för att få ut information om resan han gjort till Stockholm och åter till Örebro igen. Åklagaren hade beslutat att telefonen skulle tas i beslag för att undersökas och att vi ordnat så att Amin skulle få tillbaka taxitelefonen idag innan han skulle börja arbeta igen.

Amin sa att det gick bra och överlämnade taxitelefonen till förhörsledaren.

Amin berättade sedan att allt började med att en kille ringde in och undrade vad en resa till Stockholm skulle kosta. Amin hade svarat mellan 3 000 till 4 000 kr. Killen svarade okej. Amin ringde sedan sin chef och berättade att han fått en körning till Stockholm och undrade

om det gick bra. Chefen hade svarat att det var på villkor att Amin ville göra det och att han orkade, vilket Amin sa att han gjorde.

Den manliga kunden lämnade besked om att Amin skulle hämta upp på Norrgatan 33 i Örebro.
Amin åkte dit och hämtade upp tre killar. Amin sa att han hämtade upp dem runt kl. 23.20 och 23.30 2023-12-12.

Amin beskrev killarna enligt följande.

Kille nr 1. Han satte sig fram i passagerarsätet. Han var cirka 25-26 år gammal och cirka 170-175 cm lång. Han hade en smal kroppsbyggnad. Håret var svart och frisyren var inte långhårig och inte kort. På överläppen hade han en tunn mustasch. Han hade glasögon med glasögonglas som var större än på vanliga glasögon.
Amin sa att han var smal i ansiktet, nästan lite insjunket i kinderna.
Han hade invandrarbakgrund, kanske från Syrien, Irak eller Palestina eller liknande land, men inte från Iran.
Han och de andra pratade enbart på svenska till varandra.
Killen var klädd i en svart täckjacka i tyg, svarta byxor. Jackan var stängd och Amin tänkte inte på vad killen hade på fötterna.
Han hade ingen mössa och bar inget med sig.
Däremot hade han en mobiltelefon som han bad Amin att få koppla hop sig via Bluetooth till Amins bil, vilket han fick. Amin sa att han bara spelade rapmusik på hög volym.

Kille nr 2. Amin sa att det var han som hade ringt och beställt taxiresan. Han satt i baksätet bakom passagerarsätet fram.
Han var cirka 25-26 år gammal och mellan 168-175 cm lång. Han hade en tjockare kroppsbyggnad än de andra två. Han var även rund i ansiktet, mer än de andra två. Håret var svarthårig och hade en kortklippt frisyr. Han var slät i ansiktet och hade ingen ansiktsbehåring.
Han hade inga glasögon.
Han hade invandrarbakgrund, kanske från Syrien, Irak eller Palestina eller liknande land, men inte från Iran.
Han och de andra pratade enbart på svenska till varandra.
Killen var också klädd i svarta kläder. Han hade en svart jacka i tyg, svarta byxor. Jackan var stängd och han bar ingen mössa.
Amin såg inte vad killen hade för skor.
Killen hade en mobiltelefon med sig, men bar inte något med sig.

Kille nr 3. Han satt bakom Amin i baksätet.
Han var i 25-årsåldern och cirka 180 cm lång. Han hade en smal kroppsbyggnad. Håret var svart och klippt i en kort frisyr. Han var slät och smal i ansiktet samt hade ingen ansiktsbehåring. Han hade inga glasögon.
Han hade invandrarbakgrund, kanske från Syrien, Irak eller Palestina eller liknande land, men inte från Iran.
Han och de andra pratade enbart på svenska till varandra.
Killen var klädd i svart tygjacka och svarta byxor. Jackan var stängd och Amin såg inte vad han hade för skor på fötterna. Amin såg inga smycken på killen och han bar inte någon mössa.
Han hade en mobiltelefon, men bar inget annat med sig.

Amin fick beskedet att han skulle köra mot Stockholm. En bit från Stockholm ungefär på samma avstånd som det är mellan Örebro och Marieberg, skrev de in adressen på Amins

taxitelefon.
När de kom fram till adressen fanns där en pizzeria och en port bredvid den. Killarna i baksätet gick ur bilen och mötte upp en annan kille. Killen i passagerarsätet fram satt kvar i taxin. Killen de andra mötte upp var klädd i en vit jacka och var ljusare i huden än de andra. De pratade på svenska med killen i vita jackan. Killen i vita jackan hade längre frisyr än de andra och hade finnar i ansiktet. Killen i vita jackan hade en normal kroppsbyggnad och normal ansiktsform. Amin sa att han varken var smal eller tjock. Amin sa att han trodde att killen i vita jackan var mellan 22-23 år gammal och cirka 170 cm lång. Han bar inga smycken eller glasögon.
Amin sa att killen i vita jackan utseendemässigt kunde ha bakgrund i Libanon eller forna Jugoslavien.

Killen i vita jackan hoppade in i bilen och satte sig mitt emellan de båda andra som satt på samma platser som tidigare i baksätet.
Killen i vita jackan knappade in en adress i Amins taxitelefon dit de skulle åka. Färden gick från adressen vid pizzerian till ett industriområde. Amin sa att det tog ungefär 3 minuter att åka dit.
På adressen i industriområdet gick samtliga ur Amins taxi och träffade 3-4 andra kompisar som de alla kramade om. De som fanns på adressen var 3-4 killar som även de var klädda helt i svart.
Amin sa att de var kvar på platsen i 5-8 minuter och killarna hade först sagt att de skulle vara kvar där, men sedan sa de till Amin att de skulle med tillbaka till Örebro.
Kille nr 3 som satt bakom Amin i taxin, sa att killen i vita jackan behövde åka tillbaka till den förra adressen för att hämta en väska som han behövde ha med sig innan de åkte tillbaka mot Örebro.

När de kommit tillbaka till adressen med pizzerian som hade en port bredvid sig, gick kille nr 3 ut ur taxin och kissade. Killen i vita jackan gick in i porten jämte pizzerian. Straxt därefter kom killen i vita jackan ut ur porten med en väska som han la i bagageutrymmet på Amins taxi. Sedan satt de på samma platser i taxin som tidigare.

När de åkte från Stockholm satt killen med glasögon i passagerarsätet fram och sov hela vägen till Örebro.
Kille nr 2 som satt i baksätet bakom killen med glasögon, ville hela tiden att Amin skulle stanna någonstans så att han kunde köpa läsk eller energidryck. Amin hade sagt till honom att kl. är 3 på natten vart någonstans är det öppet för det. Amin sa att han var trött och ville hem och sova.

När de kom till Arboga vid McDonalds som ligger efter motorvägen, körde Amin av och åkte till McDonalds. Där visade det sig att McDonalds var stängt, så de rökte och kissade där. Killen i glasögon satt och sov. De andra tre kissade och stod sedan och rökte. När de stod och rökte pratade de med varandra.
Amin var själv tvungen att kissa, så han gick bakom en blå container och gjorde det. Amin hade uppsikt över taxin hela tiden.
De kom dit ungefär kl. 04.15 och stannade max 5 minuter, sedan åkte de vidare mot Örebro. De skulle släppas av på samma adress som de blev upphämtade ifrån på Norrgatan 33. Amin sa att det var ett stort vitt hus.

Amin sa att under båda färderna tilltalade de inte varandra med namn, utan det var bara bror, bror och bror hela tiden.

Under resan till Stockholm var de tre killarna lugna och normala, inget konstigt. De pratade bara med varandra. Amin svarade bara på tilltal och pratade inte med dem annars.

Under returresan till Örebro var det lugnt och alla sov nästan. Det var bara kille nr 2 som satt bakom killen med glasögon som vaknade till ibland och ville köpa läsk eller energidryck. Amin sa nej varje gång och killen somnade då om.
Amin sa att ingen i taxin verkade vara i underläge eller behandlades illa. Det var normalt och inget konstigt. Det var ingen skillnad i taxin i stämningen, i jämförelse med resan upp mot Stockholm. Det enda var att de sov mest.

Amin sa att de inte pratade mycket i taxin på väg mot Örebro. Ibland hörde Amin att de pratade med varandra, men det var så tyst att han inte hörde vad de sa.

Förhörsledarens anteckning: Amin tillfrågades om det var något som jag inte frågat honom om, eller annat som han tyckte kunde vara viktigt för mig att känna till?
Amin svarade nej. Allt var normalt under resan, inget konstigt.
Amin sa sedan att killarna fick betala 4 000 kr för taxiresan fram och tillbaka. Det var kille nr 3 som satt bakom Amin i taxin som betalade kontant för resan.
Amin sa att de var framme på Norrgatan 33 kl. 04.45.

Amin sa avslutningsvis att om vi behövde ställa fler frågor, var det bara att vi hörde av oss.

Förhöret är uppläst och godkänt i anteckningsform.

Förhörsledarens anteckning: När Amins taxitelefon var undersökt och klar, ringde jag till honom och berättade att beslaget av den var hävt. Amin var upptagen men kunde komma och hämta taxitelefonen runt kl. 16.30.
Amin ringde till mig kl. 16.26 och sa att han stod utanför Thoréns Buissnesschool. Jag gick ut och överlämnade taxitelefonen till honom och Amin skrev på en kvittens att han mottagit den.

Polisen

Förhör

Förhör med Ahmed Amin

Signerat av

Signerat datum

Enhet	Diarienr
Region Bergslagen, Brottssamordning 1 Rgn Bergslagen	5000-K1567281-23

Hörd person	Personnummer
Amin, Ahmed Mohammed	

Den hörde är	ID Styrkt	Sätt	Ställning till misstänkt - målsägande - vittne
Vittne	Ja	Känd av förhörsledaren	

Tolk	Språk

Ytterligare information om anledning till förhör

Underrättad om misstanke

Amin är här för ett kompletterande förhör i egenskap av vittne, med anledning av dina iakttagelser under den taxiresa du körde natten mellan 2023-12-12 cirka kl. 23.20-23.30 och 2023-12-13 kl. 04.45. .

Underrättad om 12 § FUK	Underrättad om rätt till försvarare	Godtar den försvarare som rätten förordnar	Försvarare/ombud närvarande

Försvarare/ombud önskas

Förhörsledare	Förhörsdatum	Förhör påbörjat	Förhör avslutat
Gert Gustafsson	2024-02-08	13:31	14:13

Förhörsplats	Typ av förhör	Förhörssätt
Polishuset Örebro, förhörsrum 15	RB 23:6	Videobandsförhör

Förhörsvittne	Utskrivet av

Involverad personal	Funktion
Ronnie Stensson	Biträdande förhörsledare

Berättelse

Förhöret är utskrivet i sammanfattande form.
Förhörsledarens och biträdande förhörsledarens frågor och tal skrivs i kursiv text, samt när något förevisas eller förtydligas.
Där någon annan pratar anges detta.

Utifrån de frågor som Amin fick, svarade han följande.

Amin sa att han stod med bilen vid Centralstationen. De hade ringt till företagsnumret och en kille hade frågat hur mycket det kostade att åka till Stockholm. Amin hade svarat 4 000 kr. Sedan diskuterade de vidare och killen sa kan du sänka lite mindre, Amin sa okej 3 000 kr går bra. Amin sa att han skulle fråga sin chef och ringa tillbaka. När Amin ringde sin chef, sa chefen att det bestämmer du själv.
Om du inte är trött kan du åka.

Amin sa att han var ensam i Örebro och det fanns inga jobb på tisdagen, så Amin sa okej. Det är bättre jag jobbar än bara sitter i bilen, 3 000 kr är bättre än ingenting.

Sedan sa Amin okay till killen och åkte och hämtade dem på Norrgatan 33 och det var 3 killar. Sedan åkte de mot Stockholm och när de började närma sig Stockholm, frågade killarna om Amin skulle tillbaka till Örebro. Amin hade svarat att han skulle tillbaka till

Örebro.
Killarna frågade då om de kunde åka med Amin tillbaka till Örebro och att de skulle betala. Killarna sa att de hade ändrat sig och att de skulle träffa kompisar. Det skulle bara ta ungefär 10 - 15 minuter, sedan skulle de tillbaka mot Örebro. Amin hade svarat dem okej.
Sedan åkte de till en adress som låg jämte en pizzeria.

Förhörsledaren förtydligade frågan: Jag tänker återkomma om det, men nu ville jag ha lite mer information om hur du fick körningen. Om jag förstått dig rätt fick du körningen via taxicentralen via telefon, så killarna kom inte till dig vid Centralstationen?
Amin svarade precis.

Förtydligande fråga från förhörsledaren: Vi förra förhöret berättade du att du hämtade upp killarna på Norrgatan 33 i Örebro, när vi kollade GPS:en stämde inte det.
Amin förevisas en utskrift från Google maps som föreställer Norrgatan 33, samtidigt som han får frågan om han känner igen platsen?
Amin tittar på utskriften och säger nej det var inte. Det finns en ICA där man svänger in, det var en trång väg. Det var ett stort vitt hus. Jag åkte på Bromsgatan ungefär 400 meter, svängde in. (Amin visar med sin vänstra hand.)

Förhörsledaren utvecklar frågan ytterligare: När vi tömde GPS:en, såg vi att du hämtat upp dem på en plats som låg nära Norrbygatan 33, på Höglundagatan och där fanns det ett stort vitt hus. Kan det ha varit där?
Amin försökte förklara hur han åkt för att komma till det vita huset.

Förhörsledaren visar en utskrift för kameran från Google maps på Norrgatan 33, för att visa på platsen.
Amin konstaterar att det inte var där han hämtade upp killarna.

Förhörsledaren visar en utskrift för kameran från Google maps på det stora vita huset på Höglundagatan, där Coop ligger längre fram på Höglundagatans förlängning.
Amin svarade att Coop ligger längre bort på gatan.

Förhörsledaren visar en utskrift för kameran från Google maps på Norrbygatan 33 och berättar att det är där som GPS:en visar att Amins taxi varit när de kom tillbaka från Stockholm.
Om jag förstod dig rätt, kan det ha varit på Höglundagatan som du hämtade upp dem?
Amin svarade jag tror det. Norrbygatan men det här huset. Jag kan visa er, jag vet inte.

Förhörsledaren frågade Amin om det var det vita stora huset på Höglundagatan 11, som han hämtade upp killarna?
Amin svarade att han var säker på att det var på 33 som han hämtade upp dem och att han kunde visa oss var det var han hämtade upp killarna.

Förhörsledaren förtydligar med att säga att för oss är det väldigt viktigt att det blir rätt och dina GPS-koordinater har ju visat var du har varit. Jag tänkte nu att vi skulle titta på hur resan till Stockholm gick till.
Amin sa att det var tre killar, en satte sig fram och han hade stora glasögon och svarta kläder. En av de andra killarna satte sig bakom killen med glasögon i baksätet. Den som var längre än de andra satte sig bakom Amin.
Sedan åkte de mot Stockholm. På vägen mot Stockholm skrev de själva in adressen till Stockholm på GPS. När vi kom fram till Stockholm åkte vi inte in i Stockholm centrum, utan det var nära. Ungefär som om man kommer från Göteborg och kommer till Marieberg och

kör in så var det.

Förhörsledarens förtydligande när förhöret skrivs ut. Med Marieberg menas avståndet mellan köpcentret Marieberg och avståndet därifrån och in till Örebro. Det vill säga att avståndet mellan platsen som de kom fram till utanför Stockholm, var avståndet ungefär detsamma in till Stockholm centrum som mellan Örebro och Marieberg.

Förhörsledaren visar en utskrift för kameran från Google maps på Krossgatan 40 i Vällingby och sedan får Amin se den.
Amin sa att det är rätt hus och visar på utskriften vilken port de gick in i.

Förhörsledaren visar återigen upp utskriften för kameran från Google maps på Krossgatan 40 i Vällingby och pekar på vilken port det var som de gick in i.
Amin sa att han stannade bilen på hörnet utanför pizzerian.

Förhörsledaren visar sedan en utskrift för kameran från Google maps på hela fastigheten där portingången till Krossgatan 40 i Vällingby även ligger. Syftet var att visa Amin hur hela fastigheten såg ut och var pizzerian låg i förhållande till portingången.
Amin stannade på hörnet utanför Thai wok restauranten, men det han såg var pizzerian. Amin visar på utskriften att han stannade på hörnet av fastigheten vid Thai wok restauranten.

Förhörsledaren visar sedan en utskrift för kameran från Google maps på baksidan av samma fastighet, utifrån att det tidigare hade varit oklart var någonstans Amin hade varit på adressen.
Amin sa nej där hade han inte varit, utan han stod där fram som han berättat om.

Biträdande förhörsledaren frågade Amin. När du stannade där framför restauranten, gick alla tre grabbarna upp eller var det någon kvar?
Amin svarade nej alla tre var kvar en kille kommer och hoppade in i bilen. Han visade vägen till en annan plats. Det var ett fabriksområde och där träffade de 4 eller 5 kompisar. Amin stod med bilen och de pratade i kanske 10 minuter max 15 minuter. Amin kommer inte ihåg exakt. Amin tror inte att det kan ha varit upp till en halvtimma. Sedan kom de tillbaka till bilen.
Det var natt och Amin var trött, han kollade inte på klockan hur länge de var där. De hade sagt att de bara skulle stanna där i 10 - 15 minuter och prata. De skrattade och kramade varandra i början och sedan pratade de.
Sedan kom de tillbaka och de åkte tillbaka till samma plats igen vid pizzerian.

Förhörsledaren frågade Amin. När ni kom till adressen och den där killen kom ut, då sa du till mig förra gången att han hade en vit jacka på sig?
Amin svarade nej vet du, den killen som kom med oss till Örebro han hade en vit jacka.

Förhörsledaren förtydligar frågan. Jag menar när ni kom till adressen första gången när alla tre satt kvar i bilen och det kom ut en kille. Var det han som hade vit jacka?
Amin svarade nej nej det var inte han, det var en annan kille för han pratade och diskuterade. Men den killen som åkte med oss till Örebro, han var helt tyst. Från början tänkte Amin när han hade mössa på sig, att han var en tjej för det var mörkt i bilen. Sedan när de rökte såg Amin att han hade lite ljust hår, det var inte svart i alla fall. Han var tyst hela vägen, han pratade ingenting.

Den andra han diskuterade och pratade med de andra och visade mig vägen, höger vänster till exempel. Han hade en svart jacka tror Amin.

Förhörsledaren förtydligar att han visade vägen och att han talade om hur du skulle komma till det här industriområdet.
Amin svarade ja.

Förhörsledaren visar sedan en utskrift för kameran från Google maps på fastigheten som ligger på Fagerstagatan 52 Stockholm. Därefter får Amin se den och frågas om det är rätt plats?
Amin svarar ja precis. Jag svängde här och stod här. De kom till den här sidan och pratade.
Förhörsledaren frågade Amin om de kom från det här röda huset (Fagerstagatan 52)?
Amin svarade när jag kom dit var de där och väntade på dem. Det fanns lastbilar som kom fram och det fanns ett rökhus, där de röker som jobbar där.

Förhörsledaren visar sedan en utskrift för kameran från Google maps på fastigheten som ligger på Fagerstagatan 52 Stockholm, en här gången från en annan vinkel. Om jag förstått dig rätt, menar du att du parkerade där det här tältet eller parasollet är. Att du parkerade mellan den röda tegelbyggnaden till vänster och ytterligare till vänster finns en gul tegelbyggnad, mellan dem uppfattade jag att du träffade dem vid hörnet på den röda byggnaden vid sidan av det gula huset?
Amin svarade ja, ja precis. Amin berättade att killarna stod längre bort till vänster vid en smal väg och väntade när de kom *(i taxin. Förhörsledarens förtydligande då förhöret skrivs ut).* Då kom de fram till dem *(som var i taxin. Förhörsledarens förtydligande då förhöret skrivs ut.)* och kramade om varandra. Alla hade svarta kläder.

Förhörsledaren frågar Amin. Innan ni kom fram till Stockholm, var det någon av kunderna i taxin som frågade dig hur långt det var kvar till Stockholm?
Amin svarade. De frågade för det visar i GPS:en hur många minuter det var kvar. Dom frågade.

Förhörsledaren visade Amin en förenklad teckning av hans taxibil, där de olika sittplatserna är numrerade 1 – 5. Nummer 1 är Amin som förare. Var satt den som frågade dig?
Amin tror att det var nummer 3 eller 5, men han kommer inte ihåg. Men i alla fall de frågade, jag vet. Hur mycket är det kvar till Stockholm och jag svarade 50 minuter någonting. Jag tror det, jag kommer inte ihåg exakt det var länge sedan.
Jag visste inte att någonting skulle hända, annars man kan spara allting. När jag körde var det som vanligt. Vanliga människor. När man kör taxi, man träffar många människor man glömmer vad som hände igår.
Men jag vet att de frågade om tid, hur mycket som var kvar jag kommer ihåg.

När de kom fram till adressen väntade de 2 - 3 minuter innan killen kom ner. Han kom ut genom porten som Amin visade tidigare. Han hade en svart jacka på sig och hoppade in i bilen.

Biträdande förhörsledaren frågade Amin. Hur skulle du beskriva honom, kommer…
Amin svarade innan frågan var färdigställd. Han var smal, inte tjock. Jag kommer inte exakt ihåg, men när han kom han satt sig i mitten. Han var smal, lite mindre än mig och kortare.

Biträdande förhörsledaren frågade var det en kille med svenskt ursprung eller?
Amin svarade nej inte svenskt, kanske Asien eller arabländer, inte afrikan nej.

Biträdande förhörsledaren frågade pratar du arabiska?
Amin svarade ja.

Biträdande förhörsledaren frågade pratade du arabiska med någon av dem?

Amin svarade nej aldrig. De pratade bara svenska och bror, bror de kallade varandra. Jag kan kurdiska, arabiska och lite turkiska men de pratade bara svenska.

Förhörsledaren förtydligar för Amin. Efter att ni hade varit i det här industriområdet, skulle ni åka tillbaka och hämta upp en kille. Som jag förstod av dig förra gången, så var det killen som satt i mitten i baksätet.
Amin sa mmm.
Förhörsledaren fortsätter. Som skulle dit och hämta grejer och sedan skull ni fortsätta mot Örebro.
Amin sa aaa.
Förhörsledaren fortsätter. Det måste ha blivit något missförstånd, för vad jag förstår vad det ju en annan kille som du sa nu.
Amin sa ja det var en annan kille. Jag tänkte det var samma kille hämtar grejer, men sedan det var en annan. Det var inte han. Han hade vit jacka, han var ljusare än dem. (Amin för sin högra hand mot ansiktet.) Han satte sig i mitten. En gång jag märkte att han pratade med honom i örat. (Amin lutar sig mot höger samtidigt som han säger det och håller sin vänstra hand över munnen.) Amin sa så. Det var ingen som hörde.
Amin sa den långa pratade med honom. (Samtidigt visade Amin med sin vänstra hand mot vänster.)
Förhörsledaren frågar Amin. Han som satt bakom dig.
Amin svarade ja han som satt på plats 3. Han pratade med honom i örat. (Amin håller samtidigt sin vänstra hand framför munnen, samtidigt som han lutar sig åt höger.) Killen som kom in i bilen satte sig i mitten på plats 4.

Förhörsledaren frågar Amin. Den här killen som ni hade hämtat upp först och som följde med er till industriområdet. När ni kom tillbaka, vart tog han vägen då?
Amin svarade dom gick in han och nummer 5, båda dom två. Sedan efter 4 eller 5 minuter jag sa till nummer 2 som satt kvar, snälla jag har inte tid jag har en körning i Örebro kl. 5 eller halv 6 vi måste tillbaka. Då gick nummer 3 som satt bakom Amin in i samma port som de två tidigare hade gått in i. Efter 2 -3 minuter kommer alla tre ut och sätter sig i bilen.
Amin upptäckte då att det var en annan kille med ner till bilen och han hade en vit jacka. Amin är helt säker på det.

Biträdande förhörsledaren frågar Amin. När du kom dit då och de går upp där. Hur länge ungefär om du uppskattar att du fick vänta, jag tänker på att du får säga att jag har en körning här i Örebro?
Amin svarade. Först det var 5 – 6 minuter. Sedan när jag sa det vi har ingen tid, vi måste tillbaka. Den andra gick in också 4 – 5 minuter, sedan de båda två kommer tillbaka de båda tre.

Biträdande förhörsledaren frågar Amin. Såg du om någon av dem han 3:an eller 2:an blir det gjorde något samtal till den här nummer 5 eller?
Amin svarade. Ja han. Jag sa ring han du har numret, kan du ringa dem. Nej han ringde, men den var stängd mobilen var stängd. 2:an fick inte tag i nummer 5, han sa den var stängd mobilen. Amin hade sagt ring snälla när både nummer 3 och 5 hade gått in i huset. När nummer 3 också hade gått in i huset och varit borta i 3, 4, 5 minuter, så hade Amin sagt till nummer 2 ring snälla. 2:an ringde till 5:an eller 3:an, Amin vet inte vem av dem han ringde. Mobilen var stängd. Sedan kom de ut och de kom ut ur samma port som de gått in i tidigare.

Under resan tillbaka till Örebro, var det ingen som tog av sig någon jacka. Alla satt med jackorna på till Örebro. 2:an sov och han i mitten sov (nummer 4). Han sov (Amin pekade på nummer 5) han sa kan du stanna någon Circle K eller bensinstation, vi måste köpa dricka cigaretter och så. Amin hade sagt till honom kl. är 3 - 4 på natten, det finns ingen plats.

I slutet sa Amin till honom i Arboga det finns McDonalds, det är kanske öppet.
När vi kom till Arboga körde jag in till McDonalds, men det var stängt. Vi stod där och jag kissade och de rökte cigarett vid bilen. Jag höll ögonen på dem. 2:an satt kvar i bilen, han kom inte ut.

Biträdande förhörsledaren frågar Amin. Men i samband med att ni stannade till där, var det ingen som tog av sig något?
Amin svarade. Nej det var kallt och snö, även på vägen var det mycket snö.

Förhörsledaren visar en utskrift för kameran från Google maps på McDonalds i Arboga
Amin sa att det var där de var och att han parkerade utanför McDonalds. Där fanns även ett par blå containrar, som han kissade bakom.
Förhörsledaren visar för kameran där Amin sa att han parkerade. (Förhörsledarens förtydligande då förhöret skrivs ut: Det var vid det nordöstra hörnet av McDonalds restauranten.)
Förhörsledaren visar flera utskrifter från Google maps från McDonalds för Amin. Samtliga visas för kameran.
Amin har svårt att visa var det var han kissade, men han sa att containrarna var mellan McDonalds och motorvägen.
De hade inte varit borta vid OK, utan bara vid McDonalds.

Förhörsledaren frågar Amin. Där du släppte av dina passagerare. I förra förhöret sa du att du släppte av dem på samma ställe.
Amin sa samma ställe.
Förhörsledaren fortsätter. Men din GPS visar att du släppte av dem här på Norrbygatan 33?
Amin svarade. Jag vet inte exakt, men det är på Norrbygatan i alla fall. Jag vet inte vad den heter Norrgatan Norrbygatan eller någonting. Norrgatan eller Norrbygatan i alla fall.
Förhörsledaren förtydligar att Norrgatan ligger på ett helt annat ställe i Örebro.
Amin svarar. Det är Bromsgatan man kör ner, här är ICA det finns en liten ICA butik. Bromsgatan om man kör rakt fram innan Lidl, där finns en liten ICA. Innan Lidl man kör till vänster. På den gatan ser man Svampen längre bort till vänster. Jag är säker det var Norrbygatan 33. Jag kan visa var någonstans det är. När folk går upp för trapporna där, alla syns i som fönster man kan säga.

Förhörsledaren och biträdande förhörsledaren diskuterar om det ska genomföras en vallning med Amin, för att fastställa exakt var de här platserna är.
Amin fortsätter att försöka förklara vart han har kört.

Biträdande förhörsledaren söker upp en karta på sin tjänstetelefon och visar gatorna som finns i närområdet av Norrbygatan.
Amin och biträdande förhörsledaren hittar ICA butiken och därefter gatan som Amin visar att han kört in på, Phragmensvägen.
Amin sa att han inte har varit i Örebro så länge, 8 månader bara. Amin sa att han kan visa oss när vi vill.

Förhörsledaren sa till Amin att vi kan ta en dag när vi kan åka runt och titta på adresserna. Vi hör av oss till Amin och bestämmer en dag när det fungerar för dig och få klart för oss var du hämtade upp och släppte av dem.
Amin svarade ja okej självklart.
Jag ska visa dig exakt hur jag åkte och hämtade dem. När jag släppte dem vi kom från Svampen Circle K, det var de som visad mig den här vägen. Jag visste inte. Jag vet hur man åker från Bromsgatan, det var samma hus samma plats.
Förhörsledaren förtydligar. Då är det helt omöjligt att du skulle ha släppt av dem på

Norrgatan, för det är helt fel plats.

Förhörsledaren frågar Amin. När vi tittade på GPS utdragen hur du kört två olika vägar till Stockholm?
Amin svarade att när han skulle till Västerås var det avstängt på natten och man måste ta höger åt Köping. Efter Västerås kommer man tillbaka till vägen. På vägen tillbaka var det samma sak. Sedan var det vägarbete vid Strängnäs och avstängt. Därför fick Amin köra andra vägar för att komma fram. På dagen är det öppet, men på natten var det stängt.

Förhörsledaren frågar Amin. Är det något som du tycker är viktigt, som jag inte har frågat om?
Amin svarade. Nej. Jag vet inte. Jag märkte ingenting, det bara som jag tänkte de hämtar någon kompis kanske som kommer från annat land kanske eller annan stad. Det händer ibland. Det var allt.

Förhörsledaren frågade biträdande förhörsledaren om han hade några frågor. Biträdande förhörsledaren svarade nej.

Förhöret avslutas kl. 14.13.

Polisen

Förhör

Taxichaufför Örebro 1

Signerat av

Signerat datum

Enhet	Diarienr
Region Bergslagen, BF-IGV 1 LPO Örebro	5000-K1567281-23

Hörd person	Personnummer
Mohamed, Abdirahim Noh	

Den hörde är	ID Styrkt	Sätt	Ställning till misstänkt - målsägande - vittne
Vittne	Ja	Körkort	

Tolk	Språk
Abdirashid Bulay Yosuf	Somaliska

Ytterligare information om anledning till förhör

Med anledning av sina iakttagelser rörande en taxiresa som beställdes den 13:e december 2023 till Gjutaregatan i Örebro.

Underrättad om misstanke

Underrättad om 12 § FUK	Underrättad om rätt till försvarare	Godtar den försvarare som rätten förordnar	Försvarare/ombud närvarande

Försvarare/ombud önskas

Förhörsledare	Förhörsdatum	Förhör påbörjat	Förhör avslutat
Felix Pentikäinen	2023-12-15	16:10	17:52

Förhörsplats	Typ av förhör	Förhörssätt
Polisstationen Örebro	RB 23:6	Konceptförhör

Förhörsvittne	Utskrivet av

Berättelse

Förhöret startar:
Förhörspersonen informeras om att detta är ett vittnesförhör och att det i Sverige råder vittnesplikt och uppmanas att berätta det han vet och känner till som fakta. Förhörspersonen ombeds berätta om det är saker som han själv har sett eller om det är saker som han hört genom andra och i så fall genom vem.

Det förhöret gäller är en taxiresa som beställdes den 13:e december 2023 till Gjutaregatan i Örebro. Vet du vilken resa som vi avser?
Nej jag kommer inte ihåg vilken resa det var.

Vilket bolag kör du för?
Uber.

Hur går det till när man bokar en resa med dig?
Appen.

Den här taxiresan beställdes runt kl 18:15 den 13:de december 2023, ved du vilket resa det var då?
Nej jag vet inte vad du pratar om faktiskt.

(FL visar upp en bildbilaga på taxiresan den 13:de december 2023)
Jag vet faktiskt inte.

Vilken bil körde du den 13:e december?
Jo jag kör alltid samma bil.

Vet du vad den bilen har för registreringsnummer?
NKM94D

Och den bilen körde du den 13:de december?
Ja det var jag som körde bilen faktiskt. Det är jag som har kört bilen hela veckan.

Hur många körningar har du haft den 13:de december, och kan du uppvisa körningarna i efterhand?
Jag kan inte säga direkt hur många men jag kan visa genom appen om du vill. Jag har min mobil i bilen.

(Förhörspersonen och biträdande-FL går till bilen för att hämta mobiltelefonen)

Ja du kan gärna få visa genom appen?
(Förhörspersonen visar upp sina resor i uberappen)

Får jag filma av dina resor?
Ja det går bra

(Biträdande-FL filmar av förhörspersonens resor i Uberappen)

Berätta om dina resor i appen?
Såhär jag har visat er de här resorna som jag har gjort i appen. Kan ni peka på vilken resa det var i appen?

Det ska vara den här resan till Verkmästaregatan kl 18:06 den 13:de december?
Ja jag förstår vilken resa det var.

Var det du som körde denna beställning?
Ja

Vem var det som bokade resan? (telefonnummer eller namn)
Det var en tjej som beställde den här resan hon hette Najax.

Hur många var det som åkte på den resan?
Det var fyra killar som åkte med mig.

Vart släppte du av dem?
Norrbygatan 33.

Hur körde du dit, vilken väg tog du?
Jag åkte på Hertig Karls Allé sen Nobelgatan förbi polishuset och sen upp på Skolgatan.

Hur lång tid tog resan?
Jag vet inte exakt men det finns i appen. Jag vill säga att först åkte jag till tjejen som beställde taxin. Först åkte jag till tegelbruket för hon som beställde var där. När jag kom fram där tjejen var gav hon mig en nyckel. Hon sa att hon inte kan åka med mig för att "jag är på jobbet" så hon ville att jag skulle ta nyckeln och hämta de här killarna på den här adressen. Det var så här att från början beställde hon taxin hem till henne och sen beställde hon om taxin till den andra adressen så summan ökade.

Vilken var den andra adressen?
Norrbygatan 33.

Vart stannade du och hämtade upp de här killarna?
På Verkmästaregatan 11.

Vad gjorde du med nyckeln?
Killarna som åkte med mig tog den.

Kan du ta fram Najax beställning i appen?
Ja.

(Biträdande-FL filmar av Uberappen)

Kan man se telefonnumret till beställningen
Nej Uber tillåter inte det. Det skulle kosta 250 kr och så gav de mig 200 cash. Sen skickade en av killarna 50 kr till mig på swish.

Kan du visa den swishöverföringen?
Ja. Någon annan dag har tjejen beställt en resa av mig men avbokat och då skickade hon 20 kr till mig i appen för en dricka. När man har betalat pengarna så blev beloppet 50 kr och dottern skickade 50 kr då till mig.

(Biträdande-FL tar en bild på förhörspersonens swishöverföringar)

När skickade hon 50 kr till dig?
Det är natten innan som hon beställde som hon swishade mig. Inte när jag körde killarna.

Och du tror att det är dottern till namnet på swish som har beställt en resa av dig?
Ja jag tror att jag hörde kvinnan säga "mamma" på somaliska.

Hur vet du att tjejen heter Najax?
Det är så här att när man beställer taxi så dyker alltid namnet upp och det är då jag har sett hennes namn.

Skriver man namnet själv eller kommer det in automatiskt via bankgiro?
När personen beställer taxi så är det alltid namnet på adressen och namnet på personen samt priset.

Beskriv varje person så ingående du kan.

Vart satt personenerna under körningen?
Det är så här att en satt fram och tre andra satt i bak.

Kan du beskriva mannen som satt fram
Det var en lång arab.

Hur skulle du beskriva personens ansikte?
Nej jag kan inte.

Är det något som du minns med ansiktet? Några kännetecken?
Det kan hända jag vet inte. Om jag ser honom kanske jag kommer ihåg men de andra kan jag absolut inte komma ihåg.

Hur var han klädd?
Nej jag kommer inte ihåg. Jag tror han hade jeans och tröja.

Vad var det för färg på tröjan?
Jag kommer inte ihåg.

Vad var det för färg på byxor?
Jag tror de var blå jeans.

Ljusblå eller mörkblå?
Det var ljusblått.

Vad var det för färg på skorna?
Nej

Hade personen någonting på huvudet?
Han hade inget på huvudet, han hade med sig en liten låda i knät.

Kan du beskriva lådan?
Silver var den.

Hur stor var den?
Som halva datorskärmen du skriver på.

Hade personen handskar på sig?
Nej.

Om inte, hur skulle du beskriva händerna?
Jag kan inte. Normala.

Fanns det några kännetecken eller märken på kläderna?
Jag vet inte.

Hade personen någonting med sig, en väska eller något annat?
Nej han hade inget annat.

Han som satt vänster bak, kan du beskriva han?
Nej jag kan inte jag vet inte de som satt bak. Jag kan inte minnas dem.

Kommer du ihåg något om de tre som satt bak?
Nej jag kan inte komma ihåg för det var mörkt.

Kommer du ihåg om de hade med sig något?
De hade kassor med sig. Papperskassor men jag vet inte vad som fanns i dem.

Vet du hur många kassor de hade?
Det var bara en kasse som jag såg.

Minns du något mer om de som satt i bak, klädsel eller utseende?
Nej.

Men du minns att det var tre stycken som satt i bak?
Ja.

Vem betalade för resan?
Han som satt fram betalade.

Hur betalade de för resan?
200 kr cash.

Pratade de något under resan?
Nej

Var det någon som kallade varandra vid namn?
Nej.

Vilket språk pratade de med dig?
Vi pratade inte med varandra men vi hälsade på svenska "hej hej" bara.

Var det något avvikande med någon av dem i bilen, något du reagerade på eller kommer ihåg?
Nej

Var det någon som pratade i telefon under resan?
Nej

Hade du någon kontakt med personerna innan resan?
Nej

Verkade de lugna/stressande/glada/arga/tystlåtna?
De var lugna.

Kände du igen någon av dem sedan innan?
Nej

Har du kameraövervakning i din bil?
Nej

Är det något annat som du kan komma på gällande taxiresan som jag inte har frågat dig om?
Nej

Uppläst utan erinran

Polisen

Datum
2023-12-16

Diarienummer
5000-K1567281-23

Bildbilaga

ANTECKNINGAR

Förhörsbilaga vittne Noh

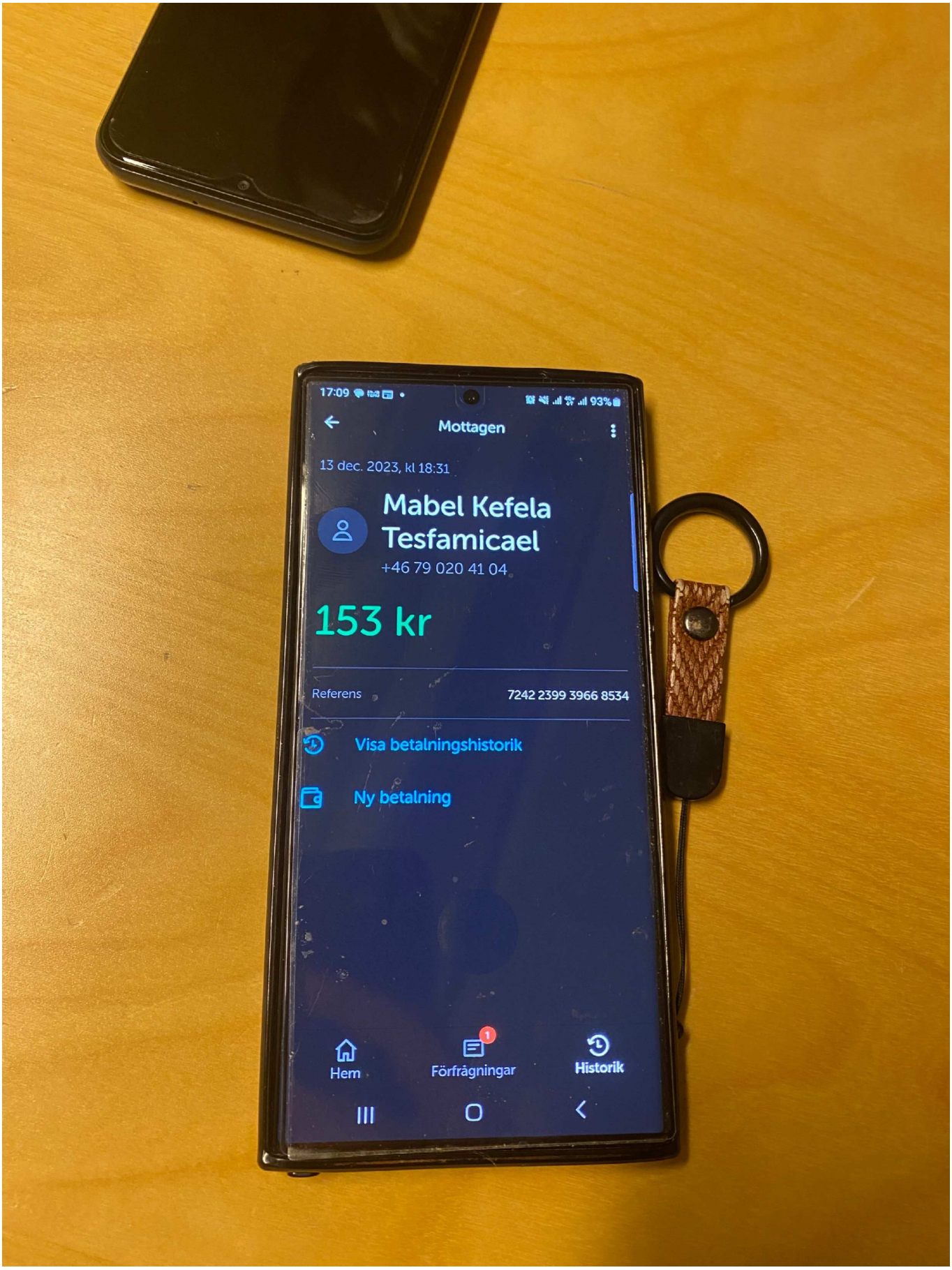

1. Bild från Mohamed, Abdirahim Noh:s mobiltelefon.

Betalning via Swish som inkommit.

Bild tagen av Pa. Simon Svärd, Polisstationen, Örebro, 231215.

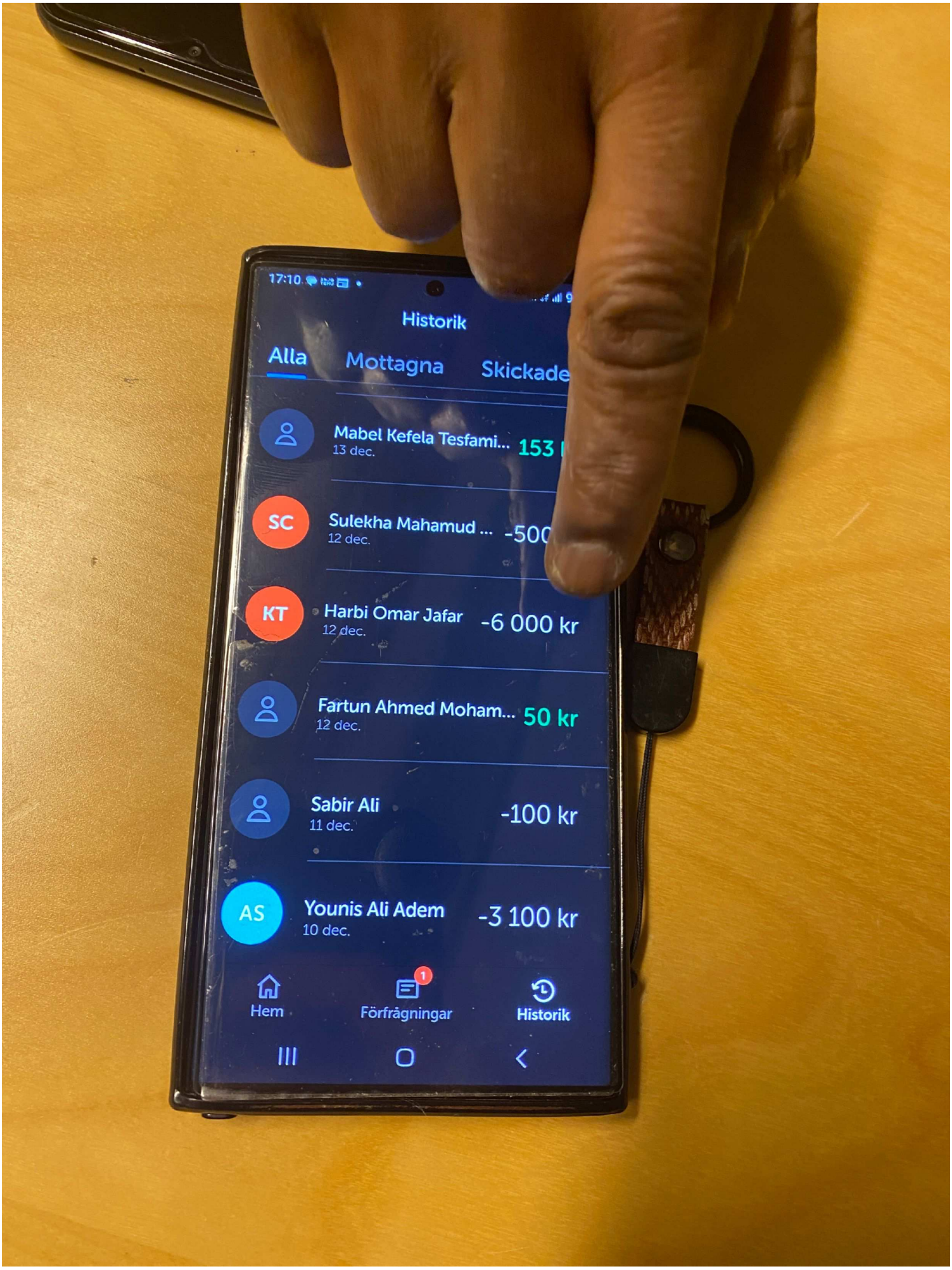

2. Bild från Mohamed, Abdirahim Noh:s mobiltelefon.

Betalning via Swish som inkommit.

Bild tagen av Pa. Simon Svärd, Polisstationen, Örebro, 231215.

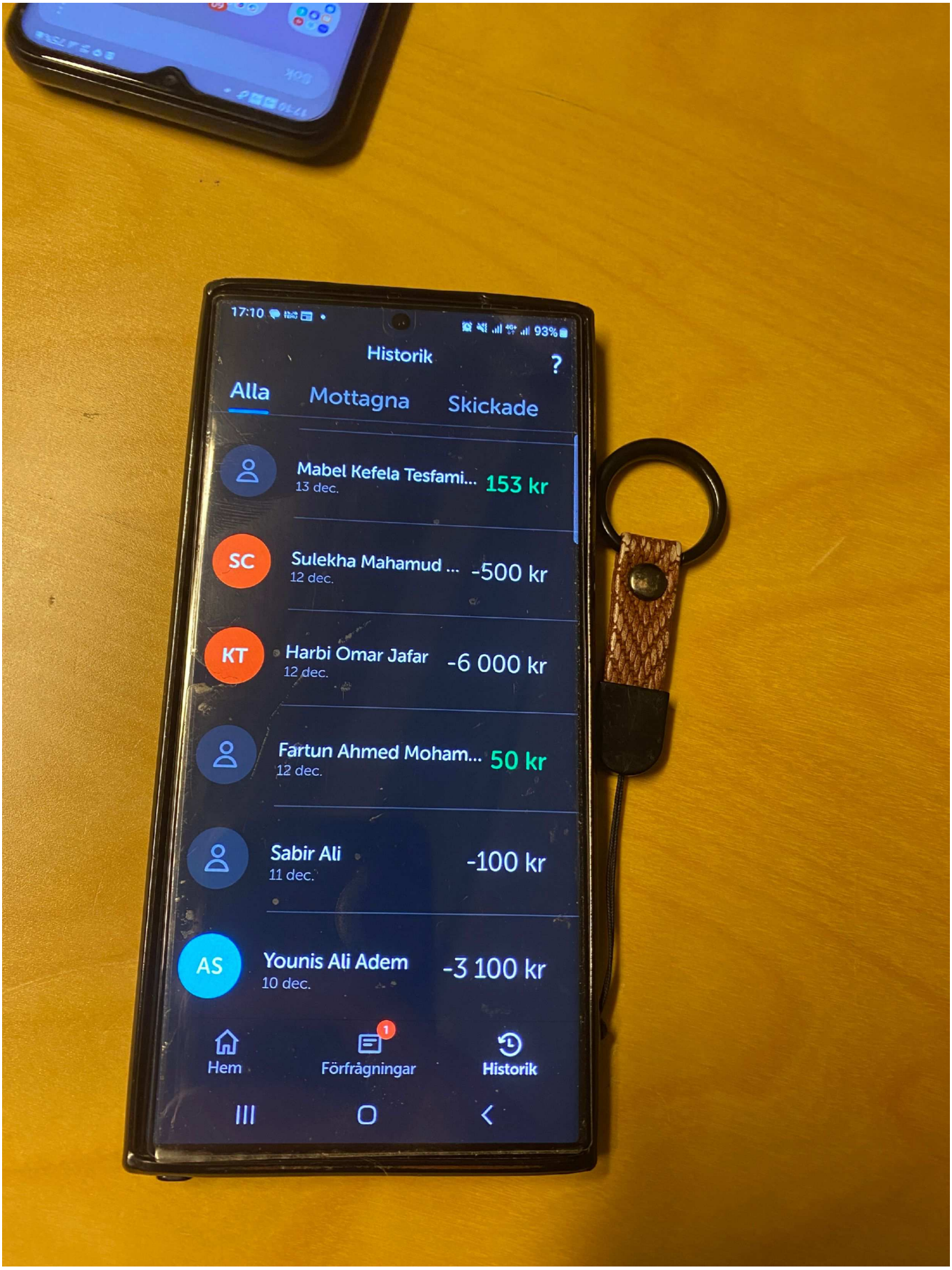

3. Bild från Mohamed, Abdirahim Noh:s mobiltelefon.

Betalning via Swish som inkommit.

Bild tagen av Pa. Simon Svärd, Polisstationen, Örebro, 231215.

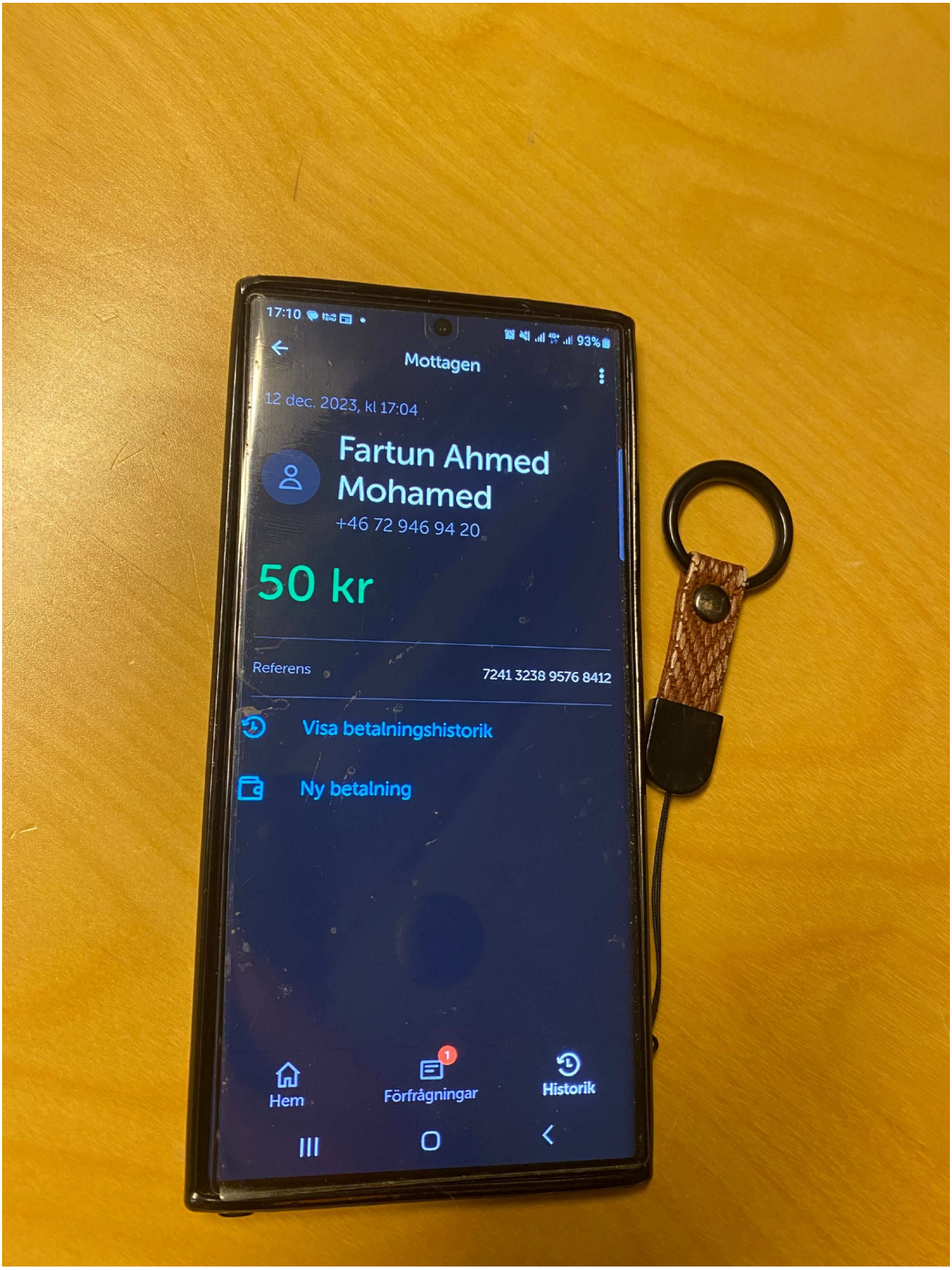

4. Bild från Mohamed, Abdirahim Noh:s mobiltelefon.

Betalning via Swish som inkommit.

Bild tagen av Pa. Simon Svärd, Polisstationen, Örebro, 231215.

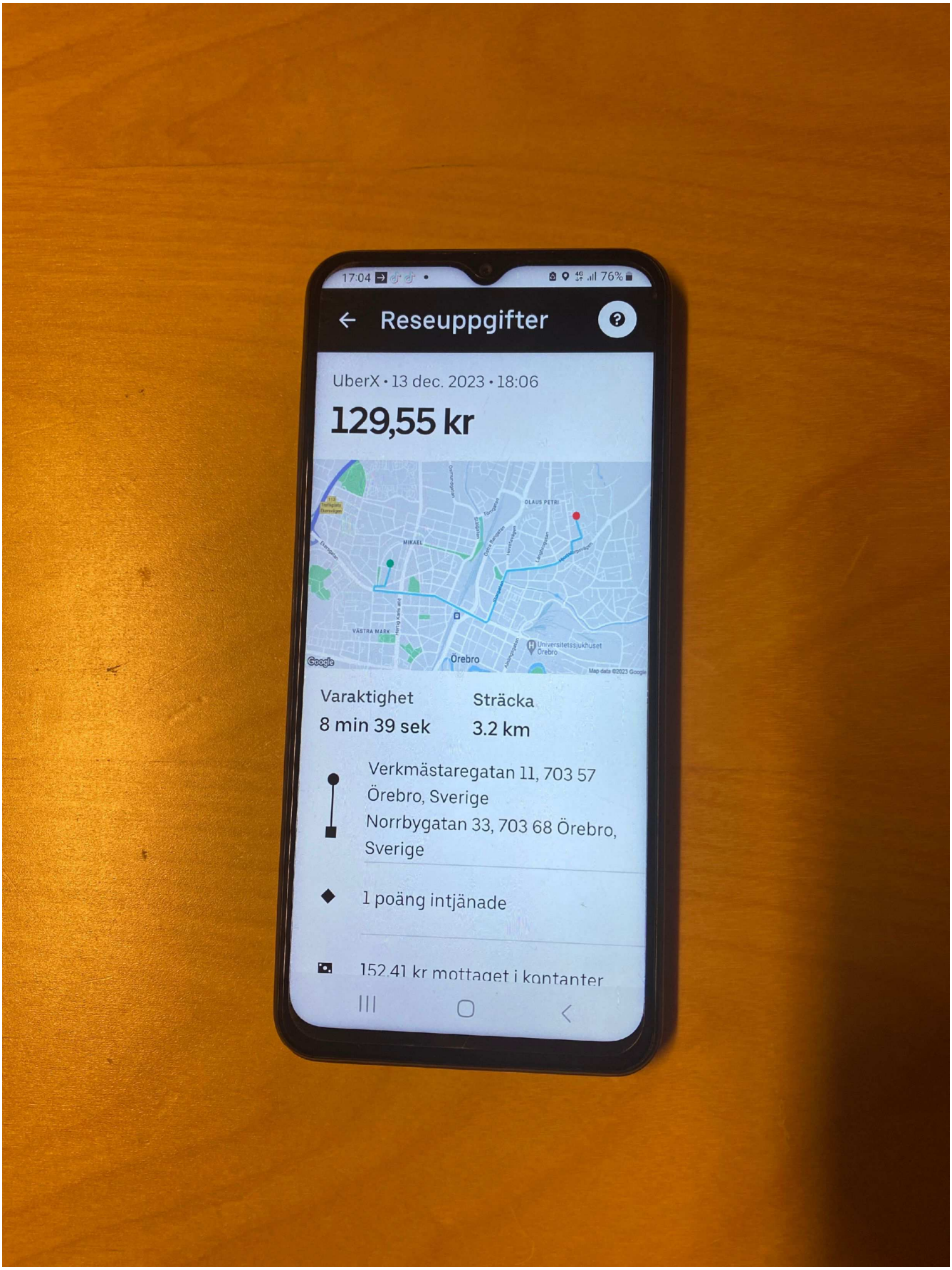

5. Bild från Mohamed, Abdirahim Noh:s mobiltelefon.

Beställningen som avhandlas och diskuteras i stor utsträckning i förhöret, 231215, med Pa. Felix Penikäinen som förhörsledare.

Bild tagen av Pa. Simon Svärd, Polisstationen, Örebro, 231215.

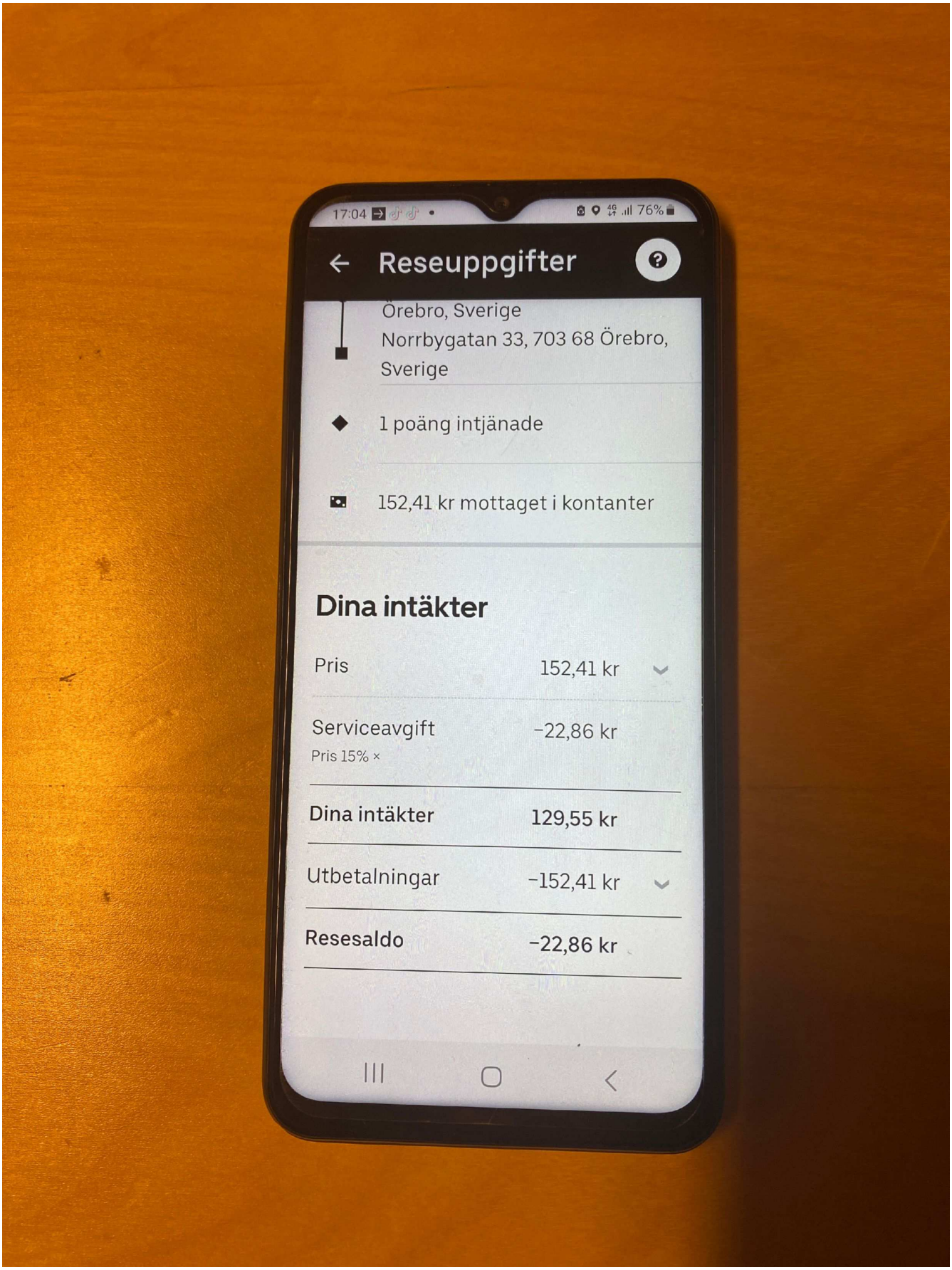

6. Bild från Mohamed, Abdirahim Noh:s mobiltelefon.

Beställningen som avhandlas och diskuteras i stor utsträckning i förhöret, 231215, med Pa. Felix Penikäinen som förhörsledare.

Bild tagen av Pa. Simon Svärd, Polisstationen, Örebro, 231215.

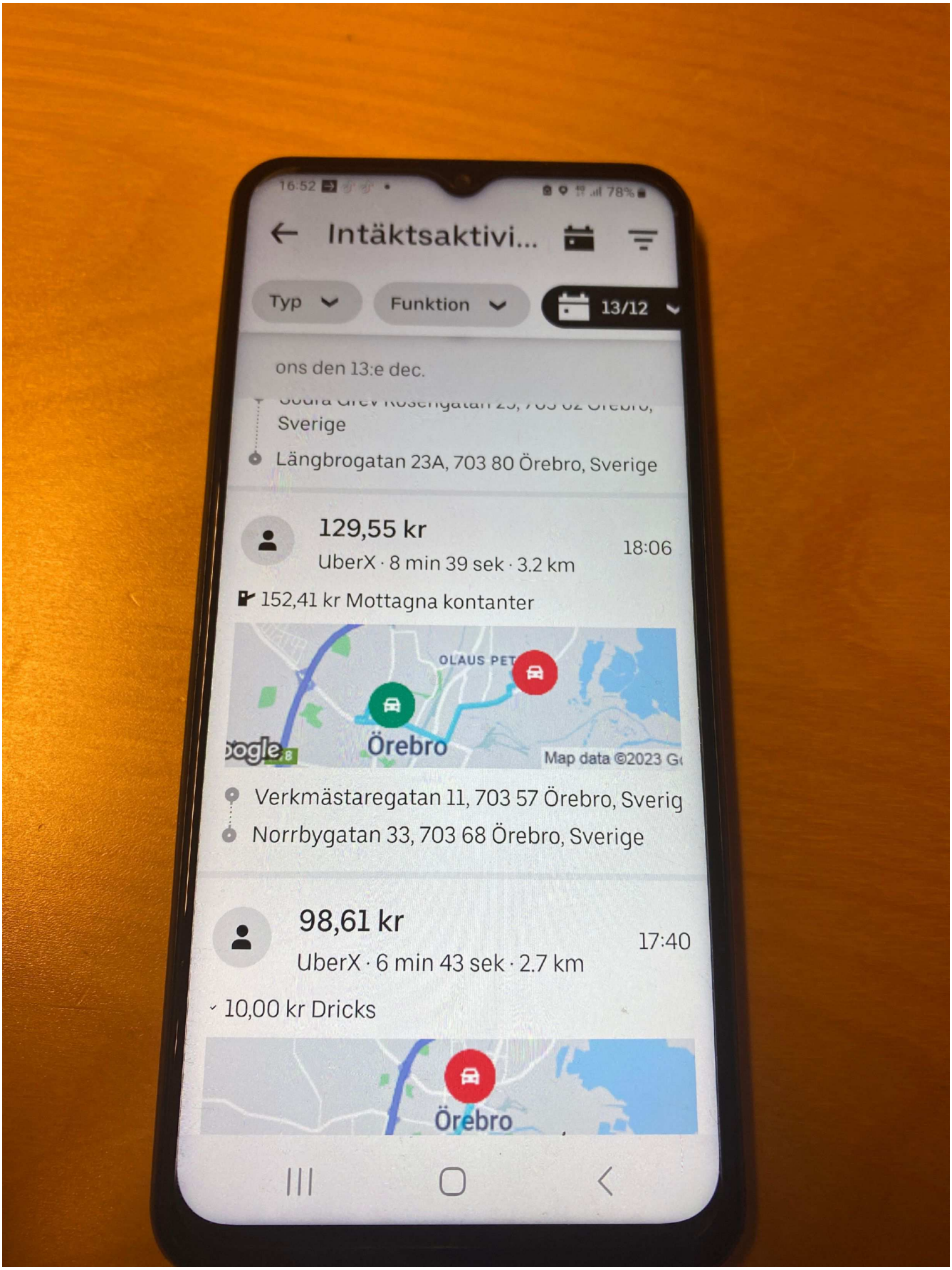

7. Bild från Mohamed, Abdirahim Noh:s mobiltelefon.

Beställningen som avhandlas och diskuteras i stor utsträckning i förhöret, 231215, med Pa. Felix Penikäinen som förhörsledare.

Bild tagen av Pa. Simon Svärd, Polisstationen, Örebro, 231215.

Polisen

Förhör

Förhör med ABDIRAHIM Noh Mohamed

Signerat av

Signerat datum

Enhet	Diarienr
Region Bergslagen, Brottssamordning 1 Rgn Bergslagen	5000-K1567281-23

Hörd person	Personnummer
Mohamed, Abdirahim Noh	

Den hörde är	ID Styrkt	Sätt	Ställning till misstänkt - målsägande - vittne
Vittne	Ja	Körkort	

Tolk	Språk
Jamalo Osman Ibrahim	Somaliska

Ytterligare information om anledning till förhör

Underrättad om misstanke

Abdirahim är kallad till ett kompletterande förhör som vittne med anledning av dina iakttagelser under den taxiresa du körde på kvällen 2023-12-13 cirka kl. 18.06. Taxiresan gick mellan Verkmästaregatan 11 och Norrbygatan 33 i Örebro.

Underrättad om 12 § FUK	Underrättad om rätt till försvarare	Godtar den försvarare som rätten förordnar	Försvarare/ombud närvarande

Försvarare/ombud önskas

Förhörsledare	Förhörsdatum	Förhör påbörjat	Förhör avslutat
Gert Gustafsson	2024-02-06	12:09	13:07

Förhörsplats	Typ av förhör	Förhörssätt
Polishuset i Örebro förhörsrum 15	RB 23:6	Videobandsförhör

Förhörsvittne	Utskrivet av

Involverad personal	Funktion
Ronnie Stensson	Biträdande förhörsledare

Berättelse

Förhöret är utskrivet i sammanfattande form.
Förhörsledarens frågor och tal skrivs i kursiv text, samt när något förevisas eller förtydligas.
Där någon annan pratar anges detta.
Förhöret är hållet med hjälp av tolk på somaliska via telefon.

Abdirahim informeras om att detta är ett vittnesförhör och att det i Sverige råder vittnesplikt och uppmanas att berätta det han vet och känner till som fakta. Abdirahim ombeds berätta om det är saker som han själv har sett eller om det är saker som han hört genom andra och i så fall genom vem.

Abdirahim svarade följande utifrån de frågor han fick.

Abdirahim sa att han hade inget med själva uppdraget att göra, utan han fick ordern om körningen från företaget och plockade upp kunden och körde till punkt b.

Bilen Abdirahim körde var NKM94D och den är Abdirahims, men den är nu såld till en bilfirma. Det var den bilen Abdirahim körde den här dagen.

Abdirahim vet inte vem Najax är som beställde taxiresan. Det var en dam som han inte känner till.

Förhörsledaren: Jag känner till att X uttalas som H på somaliska.
Abdirahim bekräftade det genom att säga Najah.

Najax hade bokat en resa tidigare som hon avbokat.

Förhörsledarens kommentar: Abdirahim visar att han ville låna papper och penna, vilket han får. Sedan ritar Abdirahim in olika punkter på pappret som han använder som stöd till sitt beskrivning i det han berättar.

Den 13 december stod Abdirahim med sin taxi på centralen i Örebro. Då kom det en bokning till Über. Sedan fick Abdirahim körningen från dem via GPS, där visar GPS:en var kunden står. När Abdirahim är på väg dit, får han en anvisning om att kunden står på en annan plats än den angivna GPS-platsen. Platsen som Abdirahim nu skulle åka till var Tegelbruket där Najax arbetade och där befann hon sig då.

Abdirahim frågade Najax när han kom dit hur det kom sig att hon var på Tegelbruket, när han hade fått en annan adress. Najax hade svarat att det hade blivit fel och att de hade tänkt tur och retur. Det var det som Najax sa.
Najax sa att hon jobbade nu och hon hade en nyckel som hon hade glömt och den skulle hem så att säga.
Abdirahim fick inte nyckeln, utan Najax la den på passagerarsätet fram hos Abdirahim.
Najax sa sedan att Abdirahim skulle åka till den angivna adressen och där kommer någon att plock upp den.

På Verkmästargatan var det fyra män som såg ut att vara bosnier eller arabiska/mellanöstern, det är svårt att säga. Abdirahim la inte märke till något särskilt angående sina kunder.
Abdirahim plockade upp dem och de åkte med. De talade om den nya adressen som var Norrbygatan 33.

Abdirahim förevisas en utskrift från Google maps som visar en gatubild från Verkmästargatan 11.
Abdirahim sa att han inte hann komma fram hela vägen, för hans kunder stod i stora korsningen innan han kom fram till adressen.

Abdirahim förevisas en utskrift från Google maps som visar en gatubild från Norrbygatan 33.
Abdirahim sa att det är Norrbygatan 33, det känner han till.

När de satte sig i taxin satte sig några i baksätet och någon där fram. Abdirahim la inte märke till något särskilt.
Abdirahim fokuserade på körningen och la inte märke till hur de var klädda. Abdirahim sa att han kör så många och det är inget som fastnar, man kan inte komma ihåg allt. Abdirahim kan inte säga om de hade mörka eller ljusa kläder, han minns inte.
Abdirahim har svårt att säga något om deras ålder. De där bak är svårt, men han där framme var ung skulle jag säga. Det var en ungdom.

Abdirahim kan inte säga något om vad de hade på sig eller bar med sig. De hade en liten vit box med sig, men Abdirahim vet inte vad som fanns i den. Den var inte vit, det var aluminium. Abdirahim minns inte vem som hade den i taxin, men han skulle tro där framme.

Abdirahim har inget minne av att någon skulle ha haft glasögon på sig.

Abdirahim sa att de inte pratade i bilen, men han där bak pratade. Abdirahim vet inte vad han pratade för språk.

Abdirahim sa att han kommer ihåg att han som satt fram var smal i ansiktet. *(Abdirahim visar samtidigt med sina händer i sitt ansikte att det var ett smalt ansikte, jämfört med sitt eget.)*

Abdirahim förevisas en skiss över taxin, med inritade siffror 1 – 5 var de olika personerna i taxibilen satt. Abdirahim var nummer 1 och killen som satt fram var nummer 2.
Abdirahim sa att de satte sig i bilen och han brukar inte snoka och kolla hur de ser ut och sedan åkte de bara till adressen.

Abdirahim sa att hans passagerare inte hade något med sig som de la i bagageutrymmet.

På förtydligande fråga från förhörsledaren: Är du helt säker på det?
Abdirahim sa att det minns han inte faktiskt, han tror inte det. Minns inte. Det kommer 10 körningar, 15 körningar, minns inte.

När de kom fram till Norrbygatan 33, minns inte Abdirahim att de tog ut något från bagageutrymmet.

Abdirahim minns inte att det hände något i taxin under färden, som han reagerade på.
Det var en som satt bak i taxin som pratade i telefon. Abdirahim vet inte om han pratade på arabiska, men han satt bakomför Abdirahim.

På förtydligande fråga från förhörsledaren: Kan du någon arabiska?
Abdirahim sa att han förstår arabiska och förstår var de kommer ifrån. Abdirahim förstår ganska vad han sa och han pratade arabiska med en kurdisk nyans. Han hade flera ordval som Abdirahim uppfattade som kurdiska. Abdirahim sa att det är svårt att veta exakt vad han sa. Om du och jag pratar nu, så är det så att om tre månader är det svårt att veta vilka ordval som användes i efterhand.

Abdirahim sa att det inte hände något i taxin. Abdirahim sa att han kom fram till adressen och släppte av dem där. Sedan gick de och sista bilden Abdirahim har av dem var att de gick fram till dörren och skulle gå in där.

Abdirahim sa att det inte var någon i taxin som blev arg på någon annan i taxin. Det var ingen i taxin som blev aggressiv eller hotfull mot någon. Abdirahim sa att han menar han där fram, där bak vet han inte. Han där fram satt lugnt.
Alla satt lugnt i taxin under resan mot målet där de skulle av.
Det var ingen som försökte lugna ned stämningen. Det var ingen som stack ut eller var avvikande eller utåtagerande, som Abdirahim upplevde det. Det var ingenting mot Abdirahim, inga konstigheter.

Abdirahim sa att det inte hände något annat under taxiresan som han reagerade på.

På fråga till Abdirahim från förhörsledaren: Resan gick från Verkmästaregatan 11 och sedan till Norrbygatan 33, där du släppte av passagerarna. Vem betalade och hur gjordes betalningen?
Abdirahim svarade att det blev ett missförstånd förra gången. Jag påstod att det var dottern till damen som hade betalat. Jag sa till polisen att jag tror att det blev ett missförstånd. Jag plockade upp den här damen och en annan dam också som jag plockat upp för någon dag sedan. Pengarna för själva resan var det den här damen som hade betalat mig. Jag sa när damen hade betalat för deras resa, jag svarade fel för de hade ju betalat själva för den resan. Det hade fattats 50 kr och han i sällskapet hade swishat de resterande 50 kr.

På förtydligande från förhörsledaren: Har jag förstått det rätt, att du kört Najax och en annan kvinna tidigare.
Abdirahim svarade dagen innan ja.
På förtydligande från förhörsledaren: Jag frågade ju dig det tidigare och då svarade du att hon lämnat återbud.
Abdirahim sa att det inte var samma avbokning, utan den här var efter avbokningen och körningen fick han via Über.
På förtydligande från förhörsledaren: Har jag förstått dig rätt att det då saknades 50 kr, så att en av killarna i den sista körningen till Norrbygatan swishade dig de 50 kr?
Abdirahim svarade ja. Var det pengarna som var avsedda till henne, alltså hennes betalning?
På förtydligande från förhörsledaren: Ja för du hade nämnt det i förhöret att det fattades 50 kr och en i sällskapet på den sista körningen av de fyra killarna som hade swishat dig 50 kr, för det som Najax var skyldig dig från dagen innan. Har jag förstått dig rätt då?
Abdirahim svarade nej hon hade inte betalat, jag tror det var hennes kompis som betalade.
På förtydligande från förhörsledaren: Vem av de här killarna var det som swishade de här 50 kr då?
Abdirahim svarade det var en av de här fyra som hade betalat de här 50 kr.
På förtydligande från förhörsledaren: Vem av de här fyra killarna var det som betalade, var satt han i bilen?
Abdirahim svarade han som satt bakom mig.
På förtydligande från förhörsledaren: Han som pratade arabiska med kurdisk brytning?
Abdirahim svarade ja.
På förtydligande från förhörsledaren: Då var det han som satt bakom dig som swishade dig de 50 kr som Najax var skyldig dig?
Abdirahim svarade nej det var för deras körning.
På förtydligande från förhörsledaren: Så de här 50 kr var inte det som Najax var skyldig dig, utan för körningen?
Abdirahim svarade att det var ju kontantbetalning som det står. De kan betala med kort eller kontant. Det var 150 eller 180 kr tror jag för resan då.
På förtydligande från förhörsledaren: Som de betalade för resan då kontant?
Abdirahim svarade 100 kr cash och 50 kr swishade de mig resterande.
På förtydligande från förhörsledaren: 100 kr cash, vem betalade de pengarna?
Abdirahim svarade han bakomför mig.
På förtydligande från förhörsledaren: Samma kille?
Abdirahim svarade han som satt bakom mig.
På förtydligande från förhörsledaren: Han som satt bakom dig betalade 50 kr via swish och 100 kr cash?
Abdirahim svarade han betalade 100 kr kontant och pratade i telefon och killen bad någon annan kille att swisha. Han ringde till han.
På förtydligande från förhörsledaren: Nu förstår jag inte, för när jag frågade dig tidigare så svarade du att killen som satt bakom dig pratade arabiska med kurdisk brytning, han swishade dig 50 kr.
Abdirahim svarade han betalade cash 100 kr och sedan ringde han någon som swishade betalade de resterande 50 kr.
På förtydligande från förhörsledaren: Alltså han fixade att någon annan swishade dig 50 kr, men det var han som ringde från taxin och bad någon annan att betala dig 50 kr via swish. Var det så det gick till?
Abdirahim svarade han betalade mig 100 kr och sedan ringde han i sin tur någon som skickade 50 kr i swish.
På förtydligande från förhörsledaren: Den som swishade dig de här 50 kr fanns inte i bilen?
Abdirahim svarade nej.

På fråga från förhörsledaren: Vem hämtade det som låg i bagageutrymmet?
Abdirahim minns inte vad som fanns bak i bagageutrymmet, det visste han inte.
På förtydligande från förhörsledaren: Nej men även om du inte minns vad som fanns där, såg du någon som gick bak till bagaget och öppnade luckan och tog ut någonting?
Abdirahim svarade de hade någon form av papperspåse med handtag.
På förtydligande från förhörsledaren: Hade de den där bak?
Abdirahim svarade jag vet inte. Jag mins inte jag har en knapp som jag använder för att öppna där bak, men det har jag inget minne av.

På fråga från förhörsledaren: Var det något under resan som du reagerade på, något som inte brukar hända under dina vanliga körningar?
Abdirahim svarade nej.

På fråga från förhörsledaren: Är det något som jag inte frågat om, som du tycker är viktigt för oss polisen att känna till?
Abdirahim svarade jag har nämnt det mesta som jag kan komma på trots att det var en tid sedan tillbaka. Jag vill försöka hjälpa er på bästa sätt men det är efter min bästa förmåga att komma ihåg.
På förtydligande från förhörsledaren: Men det är inget du tänkt på som jag inte har frågat dig om som du tycker är viktigt?
Abdirahim svarade nej inte vad jag kan komma på.

Biträdande förhörsledaren hade en fråga: Du berättade om en låda när de skulle gå ur taxin? Abdirahim svarade jag de hade en liten låda som var i aluminium.

Biträdande förhörsledaren: Hur stor skulle du uppskatta att den var?
Abdirahim svarade jag visade för polisen att ungefär som halva dataskärm.
Förhörsledarens notering: Abdirahims hustru ringer och han svarar i telefonen och avslutar samtalet direkt.
Abdirahim sa jag förklarade för polisen förra tillfället och hur den såg ut.

På förtydligande från förhörsledaren: Men det var hur stor den var (förhörsledaren visar på halva dataskärmen som står på skrivbordet i förhörsrummet), men hur bred var den?
Förhörsledarens anteckning: *Halva dataskärmen är cirka 26 X 35 cm.*
Abdirahim tittar runt i förhörsrummet och ser förhörsledarens dataväska. Abdirahim sa att den var lite tjockare, samma.
Förhörsledarens anteckning: *Dataväskan är cirka 4,5 cm tjock och gissningsvis var aluminiumlådan minst 4,5 cm tjock och eventuellt något bredare.*
Abdirahim sa att det var en vit låda som såg ut att vara i aluminium och den glänste.

Biträdande förhörsledaren: Hade den ett handtag?
Abdirahim svarade ja den hade handtag. Den såg ut att kunna vara för någon form av förvaring.

Förhörsledarens anteckning: *Filminspelningstiden på telefonen är på väg att ta slut. Förhöret avbryts och filminspelningen startas om.*

Abdirahim frågade varför förhöret spelades in på film.
Förhörsledaren svarade att det var på beslut av åklagaren som är ansvarig för ärendet.

Förhörsledarens anteckning: *Förhöret avslutades kl. 13.07. Efter fråga om Abdirahim ville att jag skulle läsa upp det jag skrivit ned i förhöret, svarade Abdirahim det gör inget och det*

tolkades som att han ej ville få förhöret uppläst i anteckningsform.

Abdirahim hade sedan flera frågor om vad som skulle hända efter det här och vad som kunde hända vid en rättegång. Förhörsledaren informerade då Abdirahim om vad som gäller när man vittnar och vad som kan hända. Därefter var Abdirahim nöjd och tackades för sin medverkan i förhöret.

Polisen

PM

Taxichaufförens mobiltelefon

Signerad av

Signerad datum

Enhet	Diarienr
Region Bergslagen, Utredning 3 LPO Örebro	5000-K1567281-23

Uppgiftslämnare	Datum	Tid
Svärd, Simon	2023-12-15	18:29

Beslag verkställt	Material för analys
Nej	Nej

Mottaget	Mottaget datum	Tid

Sätt på vilket uppgift lämnats

Upprättad av
Simon Svärd

Uppgiften avser

Uppgift
Pa. Simon Svärd samt Felix Pentikäinen är utredare behjälpliga med ärendehantering. Uppgiften blir att genomföra ett vittnesförhör med Mohamed, Abdirahim Noh. *Se förhör som genomförs med Pa. Felix Pentikäinen.*

Under förhöret så önskar aktuell person att få gå ut till bilen där han lämnat sin mobiltelefon, han menar att det blir lättare att minnas händelsen och se vilka bokningar som genomförts då allt detta sparas i mobilen. Jag följer då med honom ut och kan se att han går till sin parkerade taxibil, NKM94D. Han låser upp den med nyckel, hämtar mobilen och sedermera låser den igen med nyckel innan han återvänder in till förhöret.

Väl i förhöret så använder han mobilen där han dels kan se bokningar i appen, Uber, samt betalningar genom Swish.

Den bokning och transport som avhandlas i förhöret avser att han kört fyra killar, se förhör för ingående uppgifter. Bokningen skall enligt honom vara registrerad och genomförd av en kvinna som heter något i stil med "Najax" men han menar på det är hennes mamma som genomför betalningen. Han visar på en specifik Swich och där står namnet, "Fartum Ahmed Mohamed".

Killarna som åkte i taxin betalade 200kr kontant, men swishen som också var en del av betalningen gjorde att beloppet och summan för körningen var 250kr totalt.

Bilder samt film finns att tillgå över detta som visats upp under förhöret, se FILIP.

Polisen

Förhör

Ägare pb GKN595

Signerat av

Signerat datum

Enhet	Diarienr
Region Bergslagen, Brottssamordning 1 Rgn Bergslagen	5000-K1567281-23

Hörd person	Personnummer
Ibrahim, Mohammed Mohammed Solyman	

Den hörde är	ID Styrkt	Ställning till misstänkt - målsägande - vittne
Vittne	Nej	

Tolk	Språk

Anledning till förhör / Misstankar som misstänkt har underrättats om	Underrättad om misstanke
Mord, Förberedelse till	
Anledning till förhör / Misstankar som misstänkt har underrättats om	Underrättad om misstanke
Grovt vapenbrott, Fullbordat	

Ytterligare information om anledning till förhör

Hörd med anledning av taxikörning 2023-12-13 via Uber med fordonet GKN595 Renault Talisman som Ibrahim äger.

Underrättad om 12 § FUK	Underrättad om rätt till försvarare	Godtar den försvarare som rätten förordnar	Försvarare/ombud närvarande

Försvarare/ombud önskas

Förhörsledare	Förhörsdatum	Förhör påbörjat	Förhör avslutat
Mikael Nyqvist	2024-05-16	09:37	09:45

Förhörsplats	Typ av förhör	Förhörssätt
Tjänstebil, Tengvallsgatan Örebro	RB 23:6	

Förhörsvittne	Utskrivet av

Involverad personal	Funktion
Jonas Ottner	Biträdande förhörsledare

Berättelse

Solyman Ibrahim äger personbilen GKN595 Renault Talisman som brukas som taxi.

Solyman uppger på fråga att en chaufför vid namn "Samer" brukar köra åt Solyman och då Renaulten GKN595. Samer bor på Diktargatan 19, han heter Tajeddin i efternamn.

Solyman kan vid förhörstillfället inte ta fram boknings- /körningshistorik för GKN595 men uppger att han kan ta fram uppgifterna till ett senare tillfälle.

Förhöret återgivet efter hand och godkänt.

Polisen

Förhör

Taxi/Uber-chaufför

Signerat av

Signerat datum

Enhet	Diarienr
Region Bergslagen, Brottssamordning 1 Rgn Bergslagen	5000-K1567281-23

Hörd person	Personnummer
Tajeddin, Samer	

Den hörde är	ID Styrkt	Ställning till misstänkt - målsägande - vittne
Vittne	Nej	

Tolk	Språk

Anledning till förhör / Misstankar som misstänkt har underrättats om	Underrättad om misstanke
Involverande av en underårig i brottslighet, Fullbordat	
Anledning till förhör / Misstankar som misstänkt har underrättats om	Underrättad om misstanke
Mord, Förberedelse till	
Anledning till förhör / Misstankar som misstänkt har underrättats om	Underrättad om misstanke
Grovt vapenbrott, Fullbordat	

Ytterligare information om anledning till förhör
Taxikörning i Örebro 2023-12-13

Underrättad om 12 § FUK	Underrättad om rätt till försvarare	Godtar den försvarare som rätten förordnar	Försvarare/ombud närvarande

Försvarare/ombud önskas

Förhörsledare	Förhörsdatum	Förhör påbörjat	Förhör avslutat
Mikael Nyqvist	2024-05-16	13:33	13:45

Förhörsplats	Typ av förhör	Förhörssätt
	RB 23:6	Telefonförhör

Förhörsvittne	Utskrivet av

Berättelse

Samer Tajeddin informeras om anledningen till förhöret.

Samer kör taxi åt MZ Taxi Örebro. Han kör alltid bilen med registreringsnummer GKN595 som är en Renault Talisman.

Samer tillfrågas om han haft någon körning i Örebro 2023-12-13 vid 14:56-tiden. Samer kontrollerar sin Uber-app och kan konstatera att han kl 14:43 fick en beställning på en körning. Körningen var med upphämtning på Norrbygatan 54 och till Verkmästaregatan 11. Samer uppger att han kört från Norrbygatan 54 vid två tillfällen. Vid ett av tillfällena var det en ung tjej som var kund. Samer såg då att hon inte kom från Norrbygatan 54 utan från Norrbygatan 31, det såg han eftersom tjejen kom gående därifrån. Samer vet inte om körningen 2023-12-13 var första eller andra körningen från Norrbygatan 54. Han minns inte hur många kunder/passagerare det var som åkte med i körningen 2023-12-13. Samer uppger att körningen betalades kontant, den kostade 110 kr, han kan inte se någon information om vem som beställde körningen.

Förhöret uppläst och godkänt.

Polisen

Förhör

ok/q8 Arboga

Signerat av

Signerat datum

Enhet	Diarienr
Region Bergslagen, Brottssamordning 1 Rgn Bergslagen	5000-K1567281-23

Hörd person	Personnummer
Viklund, Jennifer	

Den hörde är	ID Styrkt	Sätt	Ställning till misstänkt - målsägande - vittne
Vittne	Ja	via telefon till ok/q8	

Tolk	Språk

Ytterligare information om anledning till förhör

Underrättad om misstanke

Hörd om ok/q8 och deras videoövervakning på bensinstationen i Arboga vid E20.

Underrättad om 12 § FUK	Underrättad om rätt till försvarare	Godtar den försvarare som rätten förordnar	Försvarare/ombud närvarande

Försvarare/ombud önskas

Förhörsledare	Förhörsdatum	Förhör påbörjat	Förhör avslutat
Leif Lexon	2024-01-02	12:45	12:55

Förhörsplats	Typ av förhör	Förhörssätt
Telefon	RB 23:6	Telefonförhör

Förhörsvittne	Utskrivet av

Berättelse

Jennifer informeras om att polisen är intresserad om hur Ok/Q8´s videoövervakning ser ut och vilket område den täcker i så fall.

Jennifer är säljchef på Ok/Q8 bensinstationen i Arboga som ligger vid Macdonalds på samma ställe vid E 20.

Jennifer svar på frågan om videoövervakning att de har endast övervakning på pump fem sex och pump sju. På bensinstationen finns ingen områdesbevakning så att man täcker ev. parkeringar eller liknande. Den övervakning de har på Ok/Q8 är riktad mot ovan pumpar speciellt. Jennifer känner inte till att det finns någon annan områdes bevakning med video eller liknande på de parkeringsplatser som är runt bensinstationen där denna är lokaliserad.

Uppläst och vidkänt

Polisen

Förhör

Dinners Arboga

Signerat av

Signerat datum

Enhet	Diarienr
Region Bergslagen, Brottssamordning 1 Rgn Bergslagen	5000-K1567281-23

Hörd person	Personnummer
Lindberg, Helene	

Den hörde är	ID Styrkt	Sätt	Ställning till misstänkt - målsägande - vittne
Vittne	Ja	Via telefon	

Tolk	Språk

Ytterligare information om anledning till förhör	Underrättad om misstanke
hörd om ev. kameror på Dinners i Arboga.	

Underrättad om 12 § FUK	Underrättad om rätt till försvarare	Godtar den försvarare som rätten förordnar	Försvarare/ombud närvarande

Försvarare/ombud önskas

Förhörsledare	Förhörsdatum	Förhör påbörjat	Förhör avslutat
Leif Lexon	2024-01-02	13:00	13:10

Förhörsplats	Typ av förhör	Förhörssätt
	RB 23:6	Telefonförhör

Förhörsvittne	Utskrivet av
	L L

Berättelse

Helene jobbar på Dinners i Arboga.

Helene tillfrågas om det finns övervakningskameror på Dinners i Arboga.

Helene säger att Dinners har övervakningskameror inne i restaurangen men de har inga kameror ute på anslutande parkering. Helene säger att det på samma parkering finns laddplatser för Teslas personbilar men denna parkering är inget som tillhör Dinners fastighet utan den är Teslas.

På fråga om hon vet om det finns videoövervakning i anslutning till Dinners eller någon annan fastighet så svarar att det vet hon inte om sådan finns.

Uppläst och vidkänt.

Polisen

Förhör

Dörrknackning Gjutaregatan 9

Signerat av
Jonas Ottner

Signerat datum
2024-04-10 15:41

Enhet
Region Bergslagen, Brottssamordning 1 Rgn Bergslagen

Diarienr
5000-K1567281-23

Hörd person			Personnummer
Valaitis, Giedrius			
Den hörde är	ID Styrkt	Ställning till misstänkt - målsägande - vittne	
Vittne	Nej		
Tolk		Språk	

Ytterligare information om anledning till förhör	Underrättad om misstanke
Eventuella iakttagelser av personer, fordon och händelser vid Gjutaregatan 9 Örebro under november och december 2023.	

Underrättad om 12 § FUK	Underrättad om rätt till försvarare	Godtar den försvarare som rätten förordnar	Försvarare/ombud närvarande
Försvarare/ombud önskas			

Förhörsledare	Förhörsdatum	Förhör påbörjat	Förhör avslutat
Jonas Ottner	2024-04-10	12:50	13:15
Förhörsplats	Typ av förhör	Förhörssätt	
Lägenhet Gjutaregatan 9, Örebro	RB 23:6		
Förhörsvittne	Utskrivet av		

Berättelse

Förhöret med Giedrius hölls på engelska. Giedrius får förklarat för sig att polisen är mest intresserad av personer och händelser kopplat till lägenheten mitt emot deras egen en våning ner i fastigheten.

Giedrius uppgav att han arbetade som lastbilschaufför för det svenska företaget Hacksta logistik AB. Han bodde och arbetade normalt sett i Örebro, Sverige i sex veckor för att sedan vara hemma i Litauen under tre veckor. Det arbetsintervallet hade han haft under de senaste tre åren. Lägenheten på övre våningsplanet på Gjutaregatan 9 delade han tillsammans med två andra lastbilschaufförer från Litauen, Mantvidas Paulaskas samt Darius Stulga. De arbetade lite omlott med varandra så att de alltid var två som bodde i lägenheten i Örebro. Giedrius berättade att han och de andra chaufförerna normalt sett arbetade nattpass från kl. 21 på kvällen till kl. 09 morgonen därpå. De arbetade oftast sex dagar per vecka. Giedrius berättade att han ofta tränade på gym. I övrigt så sov de mest på dagarna när de var i lägenheten på Gjutaregatan. Giedrius berättade att han i november-december 2023 var i Sverige och arbetade från mitten av november för han kom hem till Litauen sex veckor senare, den 3 januari 2024.

Giedrius uppger att han aldrig riktigt förstod vem som var lägenhetsinnehavare i den lägenhet som polisen var mest intresserad av. Han såg flera olika män röra sig där ibland. Giedrius beskriver dessa män som att de var något yngre än han själv och att de hade arabiskt utseende med mörkt hår. Han minns att en av killarna var väldigt lång, minst 190 cm lång och normalt byggd. Killen hade svart hår och lite skägg. Giedrius minns inte att de stördes av något i trapphuset kopplat till lägenheten med de arabiska männen. Enda gången de väcktes var vid

det tillfället som polisen bröt upp dörren och tog sig in i aktuell lägenhet i mitten av december.

Giedrius kopplade också en svart Saab, som stod parkerad på gården rakt utanför dörren till trapphuset, till de killarna som vistades i den aktuella lägenheten. Han såg dock aldrig någon vara vid eller köra bilen och han tror aldrig att den flyttades från sin position där den var parkerad.

Giedrius uppger att han och hans chaufförskompisar disponerade ett vindsförråd som de hade låst. Tidigare år nyttjade de förrådet främst för förvaring dunkar med diesel som de hade haft med från Litauen, eftersom dieseln då var mycket billigare i hemlandet. Nu när priset hade sänkts i Sverige så låg priserna på samma nivå och förrådet användes inte. Giedrius berättar att han hört lite aktivitet på vinden eftersom den ligger direkt ovanför deras lägenhet. Han kan dock inte säga något om vem som varit på vinden eller vad den personen gjorde där.

I övrigt minns Giedrius att han och hans lägenhetskompis, efter polisens inbrytning i lägenheten på våningen under dem, kunde se någon stol vid balkongen och fotspår i snön. Giedrius tyckte det var märkligt att någon uppenbarligen hade lyckats smita från balkongen när polisen bröt tog sig in i lägenheten. Han tycker det var konstigt om polisen missade att ha bevakning av husets baksida och lägenhetens balkong i samband med inbrytningen.

Giedrius berättade att hans kollega Mantvidas Paulaskas förväntades komma tillbaka till Sverige för sex veckors arbete runt den 17 april, om vi var intresserade av att komma i kontakt med honom.

Repeterat i anteckningsform och godkänt.

Polisen

Förhör

Kompletterande förhör avseende svart Saab

Signerat av
Jonas Ottner

Signerat datum
2024-05-23 13:43

Enhet
Region Bergslagen, Brottssamordning 1 Rgn Bergslagen

Diarienr
5000-K1567281-23

Hörd person			Personnummer
Valaitis, Giedrius			
Den hörde är	ID Styrkt	Ställning till misstänkt - målsägande - vittne	
Vittne	Nej		
Tolk		Språk	
Gelmine Bauraite		litauiska	

Ytterligare information om anledning till förhör
Hörd avseende iakttagelser av personer, fordon och händelser vid Gjutaregatan 9 Örebro, november-december 2023.

Underrättad om misstanke

Underrättad om 12 § FUK	Underrättad om rätt till försvarare	Godtar den försvarare som rätten förordnar	Försvarare/ombud närvarande

Försvarare/ombud önskas

Förhörsledare	Förhörsdatum	Förhör påbörjat	Förhör avslutat
Jonas Ottner	2024-04-11	15:32	15:45
Förhörsplats	Typ av förhör	Förhörssätt	
Gjutaregatan 9, Örebro	RB 23:6		
Förhörsvittne	Utskrivet av		
Gustafsson, Gert			

Berättelse

Giedrius förhörs med litauisk tolk via högtalartelefon. Tolken uppger att hon och Giedrius förstår varandra bra. Biträdande förhörsledare vid förhöret är inspektör Gert Gustafsson.

Giedrius tillfrågas först om han vill ha gårdagens förhör uppläst för sig via tolken, men det ville han inte. Giedrius får sedan förklarat för sig att vi främst önskar ytterligare information kring den svarta Saaben som han berättade om i det tidigare förhöret.

Giedrius tillfrågas hur han gjorde kopplingen att den svarta Saaben hade att göra med killarna i lägenheten där polisen bröt sig in i december. Giedrius uppger att den svarta Saaben dök upp utanför fastigheten i höstas ungefär samtidigt som han märkte att det var nya hyresgäster i aktuell lägenhet. Han uppger att det bara finns fyra lägenheter i fastigheten och att det ganska snart märks om nya personer börjar uppehålla sig vid fastigheten. Det var därför som han uppfattade att Saaben hade med de nya hyresgästerna att göra. Giedrius vet dock inte mer exakt när Saaben parkerades utanför fastigheten.

Giedrius uppger att han aldrig sett någon person som har kört eller varit inne i den svarta Saaben. Hans uppfattning är att Saaben stod parkerad på samma plats under lång tid utan att den flyttades. Giedrius kan inte svara på om den svarta Saaben stod olåst eller om den var låst då den stod utanför fastigheten. Han har inte heller någon kunskap om det har förvarats saker i Saaben eller om det tillkommit eller tagits bort föremål från Saaben. Giedrius uppger att han aldrig tittade in i den svarta Saaben.

Giedrius har i övrigt inget att tillägga.

Repeterat i anteckningsform och godkänt.

Polisen

Förhör

Förhör med Kausis

Signerat av

Signerat datum

Enhet	Diarienr
Region Bergslagen, Brottssamordning 1 Rgn Bergslagen	5000-K1567281-23

Hörd person	Personnummer
Kausis, Andrius	

Den hörde är	ID Styrkt	Sätt	Ställning till misstänkt - målsägande - vittne
Vittne	Ja	Litauiskt körkort	

Tolk	Språk

Ytterligare information om anledning till förhör	Underrättad om misstanke
Förhör angående Kausis iakttagelser i och runt fastigheten där han bor, då han vistas i Sverige. Detta under perioden oktober till och med december 2023.	

Underrättad om 12 § FUK	Underrättad om rätt till försvarare	Godtar den försvarare som rätten förordnar	Försvarare/ombud närvarande

Försvarare/ombud önskas

Förhörsledare	Förhörsdatum	Förhör påbörjat	Förhör avslutat
Gert Gustafsson	2024-04-10	12:20	12:50

Förhörsplats	Typ av förhör	Förhörssätt
Lägenhet på Gjutaregatan 9, Örebro	RB 23:6	Konceptförhör

Förhörsvittne	Utskrivet av

Involverad personal	Funktion
Jonas Ottner	Biträdande förhörsledare

Berättelse

Förhöret hölls på engelska med Kausis.
Förhörsledarens frågor, förtydliganden och information skrives i kursiv stil.
Förhöret är skrivet i sammanfattande form utifrån förhörsanteckningar som nedtecknades vid förhöret.

Vilka bor i lägenheten?
Kausis svarade. Det skiftar hela tiden, man bor en person i lägenheten 6 månader åt gången. Lägenheten hyrs av företaget som jag arbetar åt Hacksta Logistik.

Hur länge har du bott i den här lägenheten?
Kausis svarade. Jag har bott i lägenheten mellan oktober 2023 till den 6 december 2023. Min pappa hade avlidit och jag var tvungen att åka hem till Litauen den 6 december.
Kausis kom tillbaka till Örebro och lägenheten i mars 2024.

En kollega hade bott i lägenheten då jag var i Litauen. Kollegan bodde i lägenheten från februari till dess att jag kom tillbaka i mars.

Disponerar du något fordon, vilket/vilka i så fall? Hur används detta, iakttagelser nov-dec?
Kausis svarade. Jag har en vit minibuss som jag använder då jag åker mellan Sverige och Litauen.

Jag vet inte om jag sett något runt fastigheten. Eventuellt kan personerna i lägenheten där nere haft en bil. Eventuellt en mörkgrå eller mörkblå sedan.

Disponerar du någon parkeringsplats eller garage? Vilket i så fall? Hur används detta, iakttagelser nov-dec?
Kausis svarade. Jag parkerar utanför bostaden och det finns inga bestämda parkeringsplatser. Jag hyr ett garage, men jag använder det inte till bilen. Jag köper saker från exempelvis Blocket, som jag sedan tar med mig till Litauen när jag åker hem.

Jag har inte sett något särskilt. Det som jag lagt märke till är att det har varit olika personer i huset, personer som jag inte känt igen.

Disponerar du något vindsförråd eller källarförråd? Vilket i så fall? Hur används detta, iakttagelser nov-dec?
Kausis svarade. Det finns ett vindsförråd som tillhör lägenheten, men det använder jag inte. I källaren finns det inte några förråd, för där bor hyresvärden.

Har du gjort några iakttagelser av personer i fastigheten under hösten 2023?
Kausis svarade. Det har varit olika personer som kommit och gått.

Avseende lägenheten i bottenvåningen.
Vilka brukar finnas i lägenheten, känner du någon till namn?
Kausis svarade. Nej, men en av dem var lik en kompis till mig, så jag pratade på litauiska med honom och upptäckte då att det var fel person.
Killen var cirka 180 cm lång och var i 30-årsåldern. Han hade normal kroppsbyggnad och vägde nog ungefär 90 kg.
Han hade hudfärg ungefär som de har på Balkan. Han hade svart hår som var kortklippt på sidorna med längre hår på toppen och ett svart skägg.

Har det varit några speciella rörelser/iakttagelser i trapphuset hösten 2023, när, var hur?
Kausis svarade. Som jag svarade innan, det har varit olika personer som kommit och gått.

Förhöret är uppläst och bekräftat under förhörets gång.

Polisen

Förhör

Förhör med Stulga.

Signerat av

Signerat datum

Enhet	Diarienr
Region Bergslagen, Brottssamordning 1 Rgn Bergslagen	5000-K1567281-23

Hörd person	Personnummer
Stulga, Darius	

Den hörde är	ID Styrkt	Sätt	Ställning till misstänkt - målsägande - vittne
Vittne	Ja	Litauiskt pass	

Tolk	Språk

Ytterligare information om anledning till förhör

Förhör angående Stulgas iakttagelser i och runt fastigheten där han bor, då han vistas i Sverige. Detta under perioden oktober till och med december 2023.

Underrättad om misstanke

Underrättad om 12 § FUK	Underrättad om rätt till försvarare	Godtar den försvarare som rätten förordnar	Försvarare/ombud närvarande

Försvarare/ombud önskas

Förhörsledare	Förhörsdatum	Förhör påbörjat	Förhör avslutat
Gert Gustafsson	2024-04-10	12:55	13:18

Förhörsplats	Typ av förhör	Förhörssätt
Lägenhet på Gjutaregatan 9 Örebro	RB 23:6	Konceptförhör

Förhörsvittne	Utskrivet av

Berättelse

Förhöret hölls på engelska med Stulga.
Förhörsledarens frågor, förtydliganden och information skrives i kursiv stil.
Förhöret är skrivet i sammanfattande form utifrån förhörsanteckningar som nedtecknades vid förhöret.

Vilka bor i lägenheten?
Stulga svarade. Jag arbetar i 6 veckor i Sverige och är tillbaka i Litauen i 6 veckor. Min kollega Giedrius arbetar samma tider som jag. När vi är hemma i Litauen löser en kollega av oss som heter Mantvydas Paulauskas.

Hur länge har du bott i den här lägenheten?
Stulga svarade. I juli har jag arbetat här i 2 år. Jag arbetar mest natt mellan kl. 21.00 och 09.00. Jag var här under hösten och vintern, men minns inte exakt vilka veckor.

Disponerar du något fordon, vilket/vilka i så fall? Hur används detta, iakttagelser nov-dec?
Stulga svarade. Jag har en svart Audi som står utanför huset. Jag har inte sett något särskilt.

Disponerar du någon parkeringsplats eller garage? Vilket i så fall? Hur används detta, iakttagelser nov-dec?
Stulga svarade. Jag har inget garage eller annat, utan parkerar utanför huset.
Jag har känt stark lukt av hasch till och från, som kom från lägenheten därnere. Jag har känt det direkt när jag kom in genom porten till trapphuset. När jag sedan gick in genom lägenhetsdörren följde lukten med in, vilket var mycket irriterande.

Det var flera i lägenheten som kom och gick. En kille var ofta ute och gick och kom sedan tillbaka, det var bara korta stunder han var borta. Jag minns inte hur han såg ut.
De som var i lägenheten var svarthåriga och var i 25-årsåldern. Eventuellt kan det vara somalier, svarta killar.
Jag såg en svart Mercedes GL eller GLE klass som parkerade utanför huset 3 – 4 gånger. Det var en Mercedes av nyare modell, kanske 2020 års modell. Bilen kom efter att killarna flyttat in i lägenheten.

Disponerar du något vindsförråd eller källarförråd? Vilket i så fall? Hur används detta, iakttagelser nov-dec?
Stulga svarade. Det finns vindsförråd till lägenheten, men vi använder inte det.

Har du gjort några iakttagelser av personer i fastigheten under hösten 2023?
Stulga svarade. I lägenheten mitt emot lägenheten där killarna bodde, bor det en barnfamilj. Barnen låter mycket och ibland kan det vara svårt att sova efter nattpassen på grund av det.

Har du gjort några iakttagelser av fordon vid fastigheten hösten 2023?
Stulga svarade. Mercedesen som stod här utanför, som jag sagt tidigare.

Avseende lägenheten i bottenvåningen.
Vilka brukar finnas i lägenheten, känner du någon till namn?
Jag kände inte någon i lägenheten där killarna bodde. Jag har redan berättat det jag vet. Att det var stark lukt av hasch från lägenheten, att det var somaliska killar, Mercedesen som var här utanför och om killen som gick ut korta stunder och kom tillbaka.

Har det varit några speciella rörelser/iakttagelser i trapphuset hösten 2023, när, var hur?
Stulga svarade. Inte mer än det jag berättat om.

Förhöret är uppläst och bekräftat under förhörets gång.

Polisen

Förhör

Signerat av

Signerat datum

Enhet	Diarienr
Region Bergslagen, BF-IGV 4 LPO Örebro	5000-K1567281-23

Hörd person	Personnummer
Beznosov, Andrei	

Den hörde är	ID Styrkt	Sätt	Ställning till misstänkt - målsägande - vittne
Vittne	Ja	Kontrollfrågor	

Tolk	Språk

Ytterligare information om anledning till förhör	Underrättad om misstanke
Hörs upplysningsvis kring sin lägenhet på Gjutaregatan 7 i Örebro	

Underrättad om 12 § FUK	Underrättad om rätt till försvarare	Godtar den försvarare som rätten förordnar	Försvarare/ombud närvarande

Försvarare/ombud önskas

Förhörsledare	Förhörsdatum	Förhör påbörjat	Förhör avslutat
Kajsa Regnås Valcic	2023-12-14	12:09	12:27

Förhörsplats	Typ av förhör	Förhörssätt
Gjutaregatan, Örebro	RB 23:6	

Förhörsvittne	Utskrivet av

Berättelse

Andrei informeras om att det här är ett förhör.

Förhöret hålls på engelska efter önskemål från Andrei. Både Andrei och förhörsledaren förstår varandra väl.

Andrei berättar att han under gårdagen (onsdag 13/12) lämnade sitt hem vid klockan 08.30 på morgonen och åkte till sitt jobb som ligger på Stortorget 11 i Örebro. Andrei jobbar som programmerare, software developer, för ett företaget som heter Fastdev. Företaget är egentligen från Ryssland men har numera sin bas i Stockholm. Andrei har dock aldrig varit på kontoret i Stockholm utan arbetar bara från kontoret i Örebro och hemifrån. Andrei jobbar vanligtvis från kontoret måndag-onsdag och hemifrån torsdag-fredag. Under gårdagen (13/12) kom Andrei hem från jobbet vid 18tiden på kvällen.

När Andrei kom hem gjorde hans fru mat och seddan kollade de på tv-serier på hans laptop. Andrei berättar att han sovit dåligt senaste nätterna och därför somnade i soffan vid klockan 21-22 ungefär. Andrei vaknade sedan igen vid klockan 01-02 på natten och höll då på med sin dator fram till klockan 05 på morgonen då hans fru sa åt honom att gå och lägga sig och sova. Andrei vaknade sedan igen vid 08.45 och började då jobba hemifrån. Vid lunchtid åkte hans fru till SFI och Andrei blev då själv hemma och strax därefter kom polisen.

Andrei berättar att det under gårdagskvällen (13/12) bara var han, hans fru och deras katt hemma. Andrei berättar att det nästan aldrig är någon hemma hos dem utöver honom själv och hans fru. De ha ringa vänner de brukar umgås med. Senast någon annan var i deras lägenhet var enligt Andrei för 2-3 veckor sedan då hyresvärden var där för att höja värmen i lägenheten. Andrei tror hyresvärden har en huvudnyckel. Hyresvärden heter Husrum AB.

Andrei har bott i aktuell lägenhet sedan 22 juli 2022 och han bodde där själv under första året innan hans fru flyttade in i slutet av juli 2023. Andrei har ett arbetstillstånd på två år som han har cirka sex månader kvar på och sedan ska han ansöka om en förlängning på ytterligare 2 år. Andrei berättar att det finns tre nycklar till lägenheten och ytterligare två nycklar till trapphusdörren. Andrei och hans fru har vardera en nyckel till lägenhetsdörren och en till trapphusdörren. Den sista lägenhetsnyckeln förvarar Andrei i en skrivbordslåda på sitt kontor på jobbet. Andrei säger att nyckeln borde finnas där men att han inte kan säga det helt säkert då han inte kollat i lådan på länge. Andrei har dock inte lånat ut nyckeln till någon.

Andrei berättar att hans fru jobbat hemifrån fram till i måndags (11/12) när hon började på SFI och att hon därför varit hemma i lägenheten mer eller mindre hela dagarna förutom om hon gått ut någon kort stund.

Uppläst och godkänt i konceptform.

Polisen

PM

Mantvidas Paulaskas

Signerad av

Signerad datum

Enhet	Diarienr
Region Bergslagen, Brottssamordning 1 Rgn Bergslagen	5000-K1567281-23

Uppgiftslämnare	Datum	Tid
Ottner, Jonas	2024-05-23	13:44

Beslag verkställt	Material för analys
Nej	Nej

Mottaget	Mottaget datum	Tid

Sätt på vilket uppgift lämnats

Upprättad av
Jonas Ottner

Uppgiften avser
Eftersökande för kontakt och vittnesförhör med Mantvidas Paulaskas

Uppgift
Vid vittnesförhören med de litauiska lastbilschaufförerna Giedrius Valaitis samt Darius Stulga, som bodde i en av lägenheterna en trappa upp på Gjutaregatan 9 i Örebro, framkom att deras kollega Mantvidas Paulaskas skulle komma till Sverige (och lägenheten) runt den 17 april för sex veckors arbete. Paulaskas hade bott i aktuell lägenhet även vid tidigare tillfällen och kunde kanske bidra med vittnesuppgifter i ärendet.

I slutet av april söktes Paulaskas på aktuell adress vid ett tillfälle, men ingen person verkade då finnas i lägenheten. Ett brev/kallelse skriven på engelska till Paulaskas lades då i brevinkastet till aktuell lägenhet. Paulaskas ombads i kallelsen att snarast kontakta mig för ett vittnesförhör och ett flertal olika kontaktuppgifter bifogades.

Även den 8 maj söktes Paulaskas på aktuell adress, utan resultat.

Paulaskas har fram till dagens datum inte hörsammat kallelsen.

Polisen

Region Bergslagen
Forensiska sektionen Örebro
Box 1804
701 18 ÖREBRO

Datum
2024-04-23

Diarienummer
K1567281-23
5702/51277-23

Protokoll över fordonsundersökning, elskotrar

Inledande uppgifter

Undersökningen begärd av:	Pkom Mikael Nykvist
Anledning till undersökningen:	Anmälan om förberedelse till mord. Frågeställning: Kan de två i beslag tagna elskotrarna laddas med samma laddare?
Undersökningsansvarig:	Kriminaltekniker Jonas Carlsson
Medundersökare:	Kriminaltekniker Viveca Knagg
Plats och tider för undersökningen:	Forensiska sektionen Örebro. Undersökningen påbörjades den 22 april 2024 kl. 12:45 och avslutades den 22 april 2024 kl. 13:10.

Beskrivning av material

Beslag

Material-märkning	Beskrivning	Platsbeskrivning	Tillvarataget av
2023-5000-BG144367-7	Elsparkcykel	Norrbygatan 33, lgh 1103, Örebro	Pa Joel Alderin
2023-5000-BG144367-8	Elsparkcykel	Norrbygatan 33, lgh 1103, Örebro	Pa Joel Alderin

Iakttagelser och undersökningar

BG144367-7

Elsparkskoter fabrikat Xiaomi Mi. På styrstammen märkt ”mi.com”.

Figur 1. BG144367-7, elsparkskoter Xiaomi Mi.

Figur 2. BG144367-7, elsparkskoter Xiaomi Mi. På styrstolpen märkt ”mi.com”.

Elskoterns laddport satt på vänster sida. Ingen model-/ serienummerskylt iakttogs på elskotern.

Figur 3. BG144367-7, elsparkskoter Xiaomi Mi. Laddporten markeras med en röd ram.

Laddporten var av en typ där kontaktblecken skiljs åt av en plastvägg som sitter på laddporten. Kontaktblecken var inte synliga.

Figur 4. Laddporten. Plastväggen markeras med en pil.

BG144367-8
Elsparkskoter fabrikat E-WHEELS. På styrstolpen märkt ”E-WHEELS E2S V”.

Figur 5. Elsparkskoter E-WHEELS.

Figur 6. Elsparkskoter E-WHEELS. På styrstolpen märkt “E-WHEELS E2S V2”.

Laddporten satt på vänster sida. Bakom stödet fanns modell- och serienummerskylten.

Figur 7. Elsparkskoter E-WHEELS E2S V2. Laddporten markeras med en röd ram. Modell- och serienummerskylten markeras med en blå ram.

Laddporten var av en typ där kontaktblecken är synliga (de skiljs åt av en plastvägg som sitter på den anslutande stickkontakten).

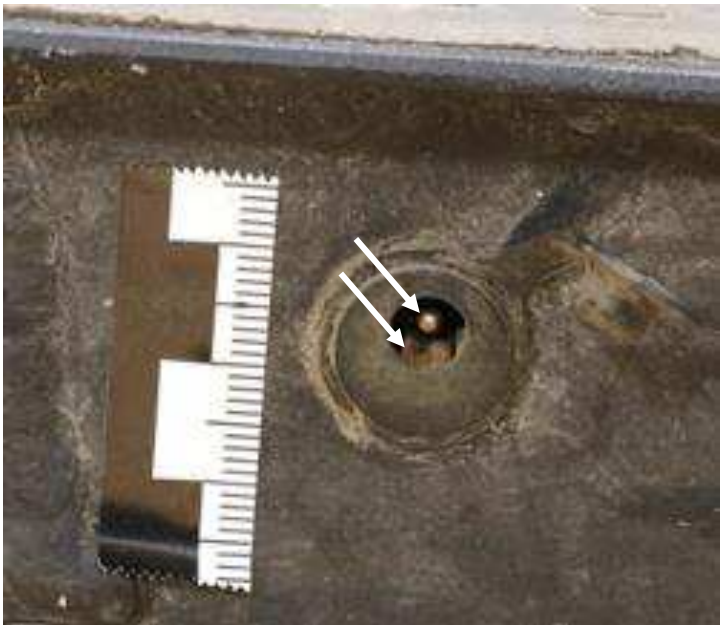

Figur 8. Laddporten. Kontaktblecken markeras med två pilar.

Figur 9. Elsparkskoter E-WHEELS E2S V2. Modell- och serienummerskylt.

Undersökningsmetoder

Visuell undersökning

Sammanställning av undersökningar och resultat

BG144367-7 elskoter Xiaomi Mi, var försedd med en laddport där kontaktblecken inte är synliga och där en plastvägg som sitter i laddporten skiljer dem åt vid laddning.

BG144367-8 elskoter E-WHEELS E2S V2, var försedd med en laddport där kontaktblecken är synliga och skiljs åt av en plastvägg som sitter på den stickkontakt som ansluts vid laddning.

Analys och slutsats.

Undersökningen visar att elskotrarna inte kan laddas med samma typ av stickkontakt.

Finansiell utredning

5000-K1567281-23

Abdul Ibrahim Hussein, 20051214-5293

Polisen

Diarienr	5000-K1567281-23
Saknr	
Datum	2024-02-07
Version	01.00
Informationsklass	Högt skyddsvärde

Polisregion Bergslagen

Finansiell utredning

Innehåll

1 Bakgrund och resultat 2
1.1 Bakgrund 2
1.2 Resultat 2

2 Inhämtade uppgifter 3

3 Folkbokföringsuppgifter 3

4 Inkomstuppgifter 3

5 Övrig inhämtade uppgifter 4

6 Bankkonton 4

7 Tillgångar och Skulder 4

8 Kontoanalys och transaktionsspårning 4
8.1 Övergripande kontoanalys 5
8.2 Transaktioner av intresse 6

1 Bakgrund och resultat

1.1 Bakgrund

I förundersökning gällande misstanke om förberedelse till mord, ärende nr 5000-K1567281-23, har förundersökningsledaren begärt att en finansiell utredning ska göras på Abdul Ibrahim Hussein, 20051214-5293. Syftet är att översiktligt kartlägga Abdul Ibrahim Husseins tillgångar och ekonomiska förhållanden och för att se om ytterligare utredningsåtgärder behöver vidtas, såsom t.ex. en fördjupad finansiell utredning.

1.2 Resultat

Utredningen visar att Abdul Ibrahim Hussein saknar legala inkomster. Han går fortfarande gymnasiet vilket bekräftas av kortköp som ofta sker på Kärrtorps gymnasium.

Det förekommer inbetalningar på totalt 35 015 kr under perioden och merparten av utgifterna är till stor del kortköp på småbelopp i närområdet.

För perioden 2023-12-11 – 2023-12-14 förekommer transaktioner 2023-12-11 i Kärrtorp därefter sker inga transaktioner förrän 2023-12-15.

2 Inhämtade uppgifter

1. Folkbokföringsuppgifter
2. Inkomstuppgifter
3. Fastighetsinnehav
4. Skuldsaldo hos Kronofogden
5. Bolagsengagemang
6. Fordonsinnehav
7. Kontoutdrag för perioden 2023-01-01 – 2023-12-31

3 Folkbokföringsuppgifter

Abdul Ibrahim Hussein är sedan 2009-01-01 folkbokförd på adressen Svartågatan 15 lgh 1304 i Bagarmossen.

Där är han folkbokförd tillsammans med sin övriga familj vilken inkluderar mor, mar och fyra syskon varav tre är äldre och en är yngre.

4 Inkomstuppgifter

Inkomstår	Fastställd förvärvsinkomst	Inkomst av näringsverksamhet	Överskott av kapital	Underskott av kapital	Slutlig skatt
2018	0	0	0	0	0
2019	0	0	0	0	0
2020	0	0	0	0	0
2021	0	0	0	0	0
2022	0	0	0	0	0

Tabell 1 Beslutade inkomstuppgifter från Skatteverket 2018-2022.

Inga registrerade arbetsgivardeklarationer finns historiskt per 2024-02-07.

5 Övrig inhämtade uppgifter

Följande uppgifter har kontrollerats i ärendet per 2024-02-07:

- Fastigheter – Inget innehav registrerat.
- Kronofogden – Inga skulder registrerade.
- Bolagsverket – Inget företagsengagmang registrerat.
- Fordonsinnehav – Saknas.

6 Bankkonton

Abdul Ibrahim Hussein innehar ett personkonto på Nordea med kontonummer 1108 21 08634.

Två bankkort, VISA Electron, har varit kopplade till kontot under perioden.

Saldo uppgår till 5,16 kr per 2024-02-07.
Kontoutdrag har inhämtats för perioden 2023-01-01 – 2023-12-31. Anges inget annat är det denna period som avses.

7 Tillgångar och Skulder

Abdul Ibrahim Hussein har tillgångar på 5,16 per 2024-02-07 i likvida medel.

Inga skulder har identifierats.

8 Kontoanalys och transaktionsspårning

Analys av konto och transaktioner av intresse för misstanken presenteras nedan.

8.1 Övergripande kontoanalys

Kontot har inbetalningar på 35 015 kr och utbetalningar på 34 390 kr under perioden.

Inbetalningarna domineras av Swish och utbetalningarna är till största del kortköp för konsumtion.

Transkationstyp	Belopp IN	Belopp UT	Antal
Bankomat	0	-1 500	5
Insättning kort	70	0	1
Insättningsautomat	4 800	0	5
KORT	0	-27 499	405
Swish betalning	0	-4 341	31
Swish inbetalning	26 383	0	126
Överföring	3 762	-1 050	23
Totalsumma	**35 015**	**-34 390**	**596**

Tabell 2 Kategorisering utifrån transaktionstyp 20230101-20231231.

Aktiviteten på kontot ökar under april – juni för att sedan gå ner under juli-augusti.

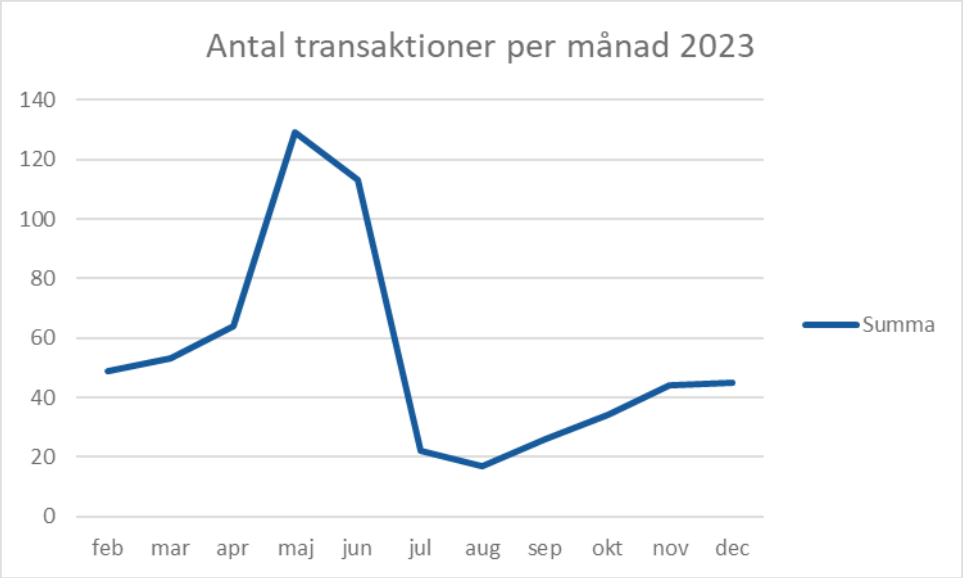

Bild 1 Antal in- och utbetalningar per månad 2023.

Största inbetalare via Swish är Abdul Ibrahim Husseins mor och äldsta syskon. Därefter förekommer några större transaktioner från enstaka avsändare.

SWISH	Antal	Belopp
Ankommande		
ABDULMAGID,DALAL	48	7 870

ABDELHAMID,ISLAM	17	3 588
RODWAN JAMAL ALI	1	2 500
ARAYA, YOBEL	1	2 000
ALSAYEDHASSAN,MOHAMA	1	2 000
IBRAHIM HUSSEIN,EZ	2	1 110
AHMADY KHARLAMOVA,IR	1	1 000
ABDELHAMID,MAHMOUD	3	860
Summa	74	20 928

Tabell 3 Största betalare till Abdul Ibrahim Hussein 20230101-20231231.

8.2 Transaktioner av intresse

Per 2023-12-11 sker fyra transaktioner som noteras på kort 4539 0311 **** 3380.

Transmission Datetime	Merchant ID	Merchant Name	PoS ID	Acquirer ID	Billing Amount	Response Code	Authorization Code
2023-12-11 12:52:06	22109805	KÄRRTORPS GYMNA	15111585	483064	13,00	Godkänd	378538
2023-12-11 16:05:22	9167586	MCDONALDS 115 S	14240764	457000	117,00	Nekad	000000
2023-12-11 16:05:58	9167586	MCDONALDS 115 S	14240764	457000	39,00	Nekad	000000
2023-12-11 16:06:39	9167586	MCDONALDS 115 S	14240764	457000	18,00	Godkänd	632749

Tabell 4 Kortauktorisationer 20231211.

Saldo på kontot vid tillfället var 31,75 kr när auktorisation på 117,00 kr sker. Sista auktorisationen blir godkänd på 18,00 kr klockan 16:06:39.

Därefter förekommer inga transaktioner på kort förrän 2023-12-15.

Finansiell utredning

5000-K1567281-23 Alex Keiski

20011222-0835

Polisen

Diarienr	5000-K1567281-23
Saknr	
Datum	2024-02-09
Version	01.00
Informationsklass	Högt skyddsvärde

Polisregion Bergslagen

Finansiell utredning

Innehåll

1 Bakgrund och resultat 2
1.1 Bakgrund 2
1.2 Resultat 2
2 Inhämtade uppgifter 3
3 Folkbokföringsuppgifter 3
4 Inkomstuppgifter 3
5 Övrig inhämtade uppgifter 4
6 Bankkonton 4
7 Tillgångar och Skulder 4
8 Kontoanalys och transaktionsspårning 5
8.1 Övergripande kontoanalys 5

1 Bakgrund och resultat

1.1 Bakgrund

I förundersökning gällande misstanke om förberedelse till mord, ärende nr 5000-K1567281-23, har förundersökningsledaren begärt att en finansiell utredning ska göras på Alex Keiski 20011222-0835. Syftet är att översiktligt kartlägga Alex Keiskis tillgångar och ekonomiska förehavanden och för att se om ytterligare utredningsåtgärder behöver vidtas, såsom t.ex. en fördjupad finansiell utredning.

1.2 Resultat

Utredningen visar att Alex Keiski saknar legala inkomster.
Intäkterna på kontot är Swishinbetalningar från person med ***skyddade personuppgifter.*** Det förekommer inbetalningar på totalt 6197,06 kr kr under perioden.

Ubetalningarna är till största del kortköp i matbutiker i Finland i städerna Tammerfors och Lempäälä. Samtliga inbetalningar och utbetalningar är gjorda under januari 2023, därefter är de en transaktion 2023-03-24. Det har inte skett några transaktioner på kontot resterande månader under 2023.

2 Inhämtade uppgifter

1. Folkbokföringsuppgifter
2. Inkomstuppgifter
3. Fastighetsinnehav
4. Skuldsaldo hos Kronofogden
5. Bolagsengagemang
6. Fordonsinnehav
7. Kontoutdrag för perioden 2023-01-01 – 2023-12-31

3 Folkbokföringsuppgifter

Alex Keiski saknar folkbokföringsadress i Sverige.

Senast kända adress är från 2023-03-22
C/O Alex Keiski
Gustavsgatan 22 lgh 1202
70355 ÖREBRO.

Alex familj inkluderar mor, far samt sju syskon.

4 Inkomstuppgifter

Inkomstår	Fastställd för-värvsinkomst	Inkomst av näringsverk-samhet	Överskott av kapital	Underskott av kapital	Slutlig skatt
2018	0	0	0	0	0
2019	0	0	0	0	0
2020	0	0	0	0	0
2021	0	0	0	0	0
2022	0	0	0	0	0

Tabell 1 Beslutade inkomstuppgifter från Skatteverket 2018-2022.

Inga registrerade arbetsgivardeklarationer finns historiskt per 2024-02-09.

5 Övrig inhämtade uppgifter

Följande uppgifter har kontrollerats i ärendet per 2024-02-09:

- Fastigheter – Inget innehav registrerat.
- Kronofogden – Skuldsaldo: 483 329 kr finns registrerade hos Kronofogden per 2024-02-09
- Bolagsverket – Inget företagsengagmang registrerat.
- Fordonsinnehav – Saknas.

6 Bankkonton

Alex Keiski innehar två konton på Swedbank. Ett Privatkonton med kontonummer 8452-5,964213531-4 samt ett Sparkapitalkonto med kontonummer 8452-5,983787653-2

Saldo på Privatkonto 8452-5,964213531-4 uppgår till 35,27 kr per 2024-02-07.

Saldo på Sparkapitalkonto 8452-5,983787653-2 uppgår till 6,93kr per 2024-02-07.

Alex Keiski har Swish kopplat till sitt Privatkonto på Swedbank med kontonummer 8452-5,964213531-4 och mobilnummer +46790111718.

Alex Keiski innehar inga bankkort.

Kontoutdrag har inhämtats för perioden 2023-01-01 – 2023-12-31. Anges inget annat är det denna period som avses.

7 Tillgångar och Skulder

Alex Keiski har tillgångar på 42,2kr per 2024-02-07 i likvida medel.

Alex Keiski har 483 329 kr registrerade skulder hos Kronofogden per 2024-02-09.

8 Kontoanalys och transaktionsspårning

Analys av konto och transaktioner presenteras nedan.

8.1 Övergripande kontoanalys

Alexs Privatkonto har inbetalningar på 6197,06 kr och utbetalningar på 6188,72 kr under perioden.

Inbetalningarna är enbart via Swish och utbetalningarna är till största del kortköp i matbutiker i Finland i städerna Tammerfors och Lempäälä. Samtliga inbetalningar och utbetalningar är gjorda under januari 2023, därefter är de en transaktion 2023-03-24. Det har inte skett några transaktioner på kontot resterande månader under 2023.

Alex har inga aktiva kort hos Swedbank per 2024-02-09.

Inbetalaren via Swish till Alex privatkonto har ***skyddade personuppgifter.***

Finansiell utredning

5000-K1567281-23 Elias Eklund, 20060522-8519

Polisen

Diarienr	5000-K1567281-23
Saknr	
Datum	2024-02-07
Version	01.00
Informationsklass	Högt skyddsvärde

Polisregion Bergslagen

Finansiell utredning

Innehåll

1 Bakgrund och resultat 3
1.1 Bakgrund 3
1.2 Resultat 3

2 Inhämtade uppgifter 3
2.1 Folkbokföringsuppgifter 4

3 Inkomstuppgifter 4

4 Övriga offentliga uppgifter 4

5 Bankkonton 4

6 Tillgångar och Skulder 5

7 Kontoanalys och transkationsspårning 5

1 Bakgrund och resultat

1.1 Bakgrund

I förundersökning gällande misstanke om förberedelse till mord, ärende nr 5000-K1567281-23, har förundersökningsledaren begärt att en förenklad finansiell utredning ska göras på Elias Eklund, 20060522-8519. Syftet är att översiktligt kartlägga Elias Eklunds tillgångar och ekonomiska förehavanden och för att se om ytterligare utredningsåtgärder behöver vidtas, såsom t.ex. en fördjupad finansiell utredning.

1.2 Resultat

I utredningen framkommer enbart mindre inbetalningar i huvudsak från vårdnadshavare och Elias Eklunds pappa. Totala inbetalningar uppgår till 21 314 kr och utbetalningar till 22 417 kr.

Ingen inkomst finns inrapporterad förutom överskott av kapital.[1]

Inga transaktioner av intresse har heller identifierats under undersökt perioden. Det som noterats är att frekvensen på transaktioner ökar under september för att minska under oktober och sluta på enbart enstaka transaktioner under november och december.

2 Inhämtade uppgifter

1. Folkbokföringsuppgifter
2. Inkomstuppgifter.
3. Fastighetsinnehav.
4. Skuldsaldo hos Kronofogden
5. Bolagsengagemang
6. Fordonsinnehav
7. Kontoutdrag för perioden 2023-01-01 – 2023-12-31.

[1] Då Elias är omyndig finns inget anmärkningsvärt i denna uppgift, överskott av kapital härrör från ett mindre fondinnehav (utredares anm.)

3 Folkbokföringsuppgifter

Elias Eklund är sedan 2010-02-01 folkbokförd på adressen Byälvsvägen 111 lgh 1202, Bagarmossen.

Elias Eklund är omyndig och är bosatt med sin mor på samma adress tillsammans med två yngre syskon.

4 Inkomstuppgifter

Inkomstår	Fastställd förvärvsinkomst	Inkomst av näringsverksamhet	Överskott av kapital	Underskott av kapital	Slutlig skatt
2018	0		10	0	0
2019	0		10	0	0
2020	0		10	0	0
2021	0		11	0	0
2022	0		11	0	0

Tabell 1 Uppgifter inhämtade från Skatteverket 20240207.

Inga inrapporterade arbetsgivardeklarationer finns.

5 Övriga inhämtade uppgifter

Följande uppgifter har kontrollerats i ärendet per 2024-02-07:

- Fastigheter – Inget innehav registrerat.
- Kronofogden – Inga skulder registrerade.
- Bolagsverket – Inget företagsengagmang registrerat.
- Fordonsinnehav – Saknas.

6 Bankkonton

Elias Eklund innehar per 2024-02-07 följande bankengagemang:

Bankkonto på Nordea med kontonummer 1107 20 527 09. Saldo 33,56 kr per 2024-02-07. Till kontot finns under perioden två Bankkort Visa Electron och Swish.

Fondinnehav på konto 1447 08 79657 med aktuellt värde 2 825,48 kr

Kontoutdrag har inhämtats för perioden 2023-01-01 – 2023-12-31. Det är denna period som avses om inget annat anges.

Fullmakt för vårdnadshavare finns.

7 Tillgångar och Skulder

Tillgångarna uppgår per 2024-02-07 till totalt 2 859,04 kr

Privata skulder varierar i uppgift från 2 000 – 65 000 kr. Enligt förhör med Elias 2023-12-30 framkommer ett lägre belopp:

> ***Du har tidigare berättar om att du hade några skulder, kan du säga något om vilka belopp rör det sig om?***
> *De är ganska lösta nu, kanske 2-3000 kr*
>
> ***Kan du berätta om vilken typ av skuld det rör?***
> *Det är till några gamla kontakter. Skulden var till flera personer och mindre belopp.*

I uppgifter från förhör med Malous Eklund 2024-01-23 framkommer följande:

> *Malou uppger att hon hört att Elias ska ha skulder på 30 000 kr och 65 000 kr, men hon vet inte för vad eller till vem han ska ha dessa skulder. Malou vet att Elias pappa Tomas har betalat några av Elias mindre skulder.*

8 Kontoanalys och transaktionsspårning

Under perioden har fördelats transaktionerna enligt följande.

Transaktionstyp	Belopp IN	Belopp UT	Antal
Swish inbetalning	21 314	0	158
Swish betalning	0	-15 675	177
Bankomat	0	-1 600	8
KORT	0	-5 152	99
Totalsumma	**21 314**	**-22 427**	**442**

Tabell 2 Ekonomisk översikt

Inbetalningar består till största del av inbetalningar på 12 960 kr (9 609+3 351) från föräldrarna.

Totalt förekommer 52 unika privatpersoner som avsändare eller mottagare av swishtransaktioner. 7 personer står för 227 (74,2%) av totalt 306 ankommande och avgående transaktioner.

Under senare delen av året har enbart skett ett fåtal transaktioner. Inga av dessa bedöms intressanta för utredningen i övrigt. Kortköpet avser biljettköp på SL.

Transaktionsdatum	Tidpunkt	Transaktionstyp	Belopp IN	Belopp UT
2023-12-06	12:01:58	Swish inbetalning	7,00	
2023-11-24	06:31:16	KORT		-39,00

Tabell 3 Transaktioner 20231101-20231231.

Inga transaktioner med övriga misstänkta har identifierats i utredningen.

Det som noteras är att transaktionsantalet går upp under september månad från en period av färre transaktioner under juni och juli månad för att sedan gå ner väsentligt till enbart en transaktion per månad i november och december.

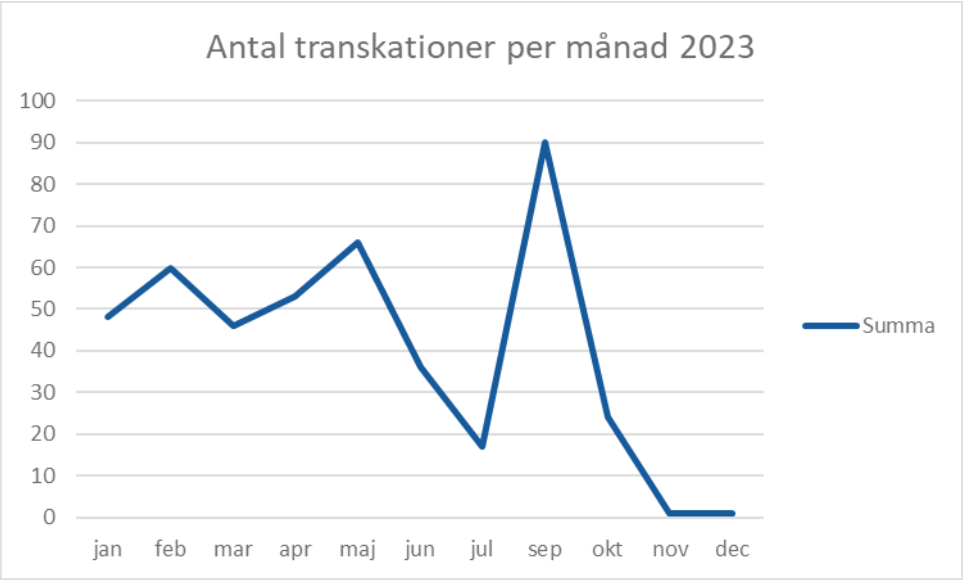

Bild 1 Antalet in- och utbetalningar på Elias Eklunds konto under 2023 fördelat per månad.

Finansiell utredning

5000-K1567281-23

Ahmed Khalafalla 20021010-7512

Polisen

Diarienr	5000-K1567281-23
Saknr	
Datum	2024-02-16
Version	01.00
Informationsklass	Högt skyddsvärde

Polisregion Bergslagen

Finansiell utredning

Innehåll

1 Bakgrund och resultat 3
1.1 Bakgrund 3
1.2 Resultat 3
2 Inhämtade uppgifter 4
3 Folkbokföringsuppgifter 4
4 Beslutade inkomstuppgifter 4
5 Skuldsaldo hos Kronofogden 4
6 Övriga uppgifter 5
7 Bankkonton 5
8 Kontoanalys 5

1 Bakgrund och resultat

1.1 Bakgrund

I förundersökning gällande misstanke om förberedelse till mord, ärende nr 5000-K1567281-23, har förundersökningsledaren begärt att en finansiell utredning ska göras på Ahmed Khalafalla, 20021010-7512. Syftet är att översiktligt kartlägga Ahmed Khalafalla:s tillgångar och ekonomiska förehavanden samt identifiera transaktioner eller beteende som är av intresse för ärendet. Därutöver syftar utredningen till att undersöka och identifiera om ytterligare utredningsåtgärder behöver vidtas.

1.2 Resultat

Utredningen visar att Ahmed Khalafalla saknar legala inkomster under perioden 2023-01-01 – 2023-12-31.

Låga inkomster har noterats i beslutade inkomstuppgifter för 2021 och 2022.

På kontot sker inbetalningar på 93 171 kr som i huvudsak kommer från privatpersoner och 64% (85 av 138st) sker på belopp som är återkommande.

I övrigt har inget kunnat utredas under perioden 2023-12-06 – 2023-12-31 då inga transaktioner skett på konton i SEB under perioden.

Inga ytterligare aktiva konton i andra banker har återfunnits vilket utreds vidare.

Platstjänster har varit aktiverat på Mobilt BankID men inga transaktioner sker efter 2023-12-06.

2 Inhämtade uppgifter

1. Folkbokföringsuppgifter
2. Beslutade inkomstuppgifter för de senaste 5 åren.
3. Fastighetsinnehav
4. Skuldsaldo hos Kronofogden
5. Bolagsengagemang
6. Fordonsinnehav
7. Kontoutdrag för perioden 2023-01-01 – 2023-12-31

3 Folkbokföringsuppgifter

Ahmed Khalafalla är sedan 2023-12-01 folkbokförd på adressen MELLINGEBACKEN 14 LGH 1003,16367 SPÅNGA.

Tidigare adresser är Krällingegränd 49 lgh 1202 i Spånga mellan 2020-05-07 – 2023-12-01.

Ahmed Khalafalla är ogift och övrig familj består av mor, far och fem syskon. Fadern och tre syskon är utvandrade.

4 Beslutade inkomstuppgifter

Inkomstår	Fastställd förvärvsinkomst	Inkomst av näringsverksamhet	Överskott av kapital	Underskott av kapital	Slutlig skatt
2018	0	0	0	0	0
2019	0	0	0	0	0
2020	0	0	0	0	0
2021	22 500	0	0	0	1 524
2022	28 900	0	0	-1	2 089

Tabell 1 Uppgifter från beslutade inkomstuppgifter från Skatteverket.

För 2023 finns inga registrerade arbetsgivardeklarationer inrapporterade per 2024-02-16.

5 Skuldsaldo hos Kronofogden

Ahmed Khalafalla har per den 2024-02-16 inga registrerade skulder hos Kronofogden. Två avslutade ärenden finns varav det senaste 2023-07-13.

6 Övriga uppgifter

Övriga uppgifter som kontrollerats:

- Inget innehav av fastigheter finns (kontrollerat med lantmäteriet 2024-02-16)
- Inget engagemang i bolag eller annan företagsverksamhet har identifierats (kontroll mot bolagsverket 2024-02-16)
- Inga fordon finns registrerade på Ahmed Khalafalla (kontrollerat mot vägtrafikregistret 2023-02-16)

7 Bankkonton

Ahmed Khalafalla innehar följande bankkonton i SEB:

Privatkonto 5203-02 990 57, saldo 0,70 kr per 2023-12-31
Sparkonto 5203-18 405 84, saldo 2,67 kr per 2023-12-31

Under perioden har två bankkort och Swish varit kopplade till privatkontot.

Ett konto på Revolut har identifierats men inga transaktioner har skett under perioden.

Kontoutdrag har inhämtats för perioden 2023-01-01 – 2023-12-31, det är denna period som avses om inget annat nämns nedan.

8 Kontoanalys

Konto i SEB har analyserats och totala inbetalningar uppgår till 93 171 kr och utbetalningar till 93 257 kr under perioden, av detta uppgår interna överföringar mellan egna konton till 10 211 kr.

Radetiketter	Belopp In	Belopp Ut
Automatinsättning	5 690	
Automatuttag		-20 400
Bankgiro	6 595	-198
Bet via Internetbank		-1 389
Insättning	0	
Kortköp	149	-34 934
Ränta		0
Swish	70 326	-26 125
Överföring	10 211	-10 211
Överföring Swedbank	200	
Totalsumma	**93 171**	**-93 257**

Tabell 2 In- och utbetalningar efter transaktionstyp.

Inbetalningarna består till största delen (70 326 kr) av Swishinbetalningar från Privatpersoner.

Utbetalningarna är kortköp (34 934 kr), Swish (26 125 kr varav 23 433 kr är till privatpersoner) och kontantuttag (20 400 kr).

Kortköpen är övervägande del småköp på servicebutiker och hämtmat. Enstaka transaktioner har skett i utlandet under perioden.

Den sista transaktionen under perioden är en Swish på 3 000 kr till Heba Suliman 2023-12-06, därefter är det ingen aktivitet på kontot.

Vanligaste Swishmotparterna är enligt nedan:

Radetiketter	Summa av Belopp In	Summa av Belopp Ut	Antal av Bank
Swish	**70 326**	**-23 433**	**200**
46700164951	283	-7 806	31
46761983149	5 431	-761	21
46760963509	3 812	-2 580	15
46762155880	10 439	-1 353	12
46764146768	2 057		12
46733497216	3 056		7
46763119924	1 900		5
46722712893	2 320		5
46733424644	900		5
46735903623	1 940	-1 700	5
46736424770	4 817		5
46769391967	3 300		4
46720161093	2 925		3

Tabell 3 Swishlista, urval av motparter per belopp och antal.

Vanligaste beloppen som Ahmed Khalafalla tar emot via Swish är nedanstående:

Swish	200
200	28
300	14
400	11
100	10
500	6
600	6
800	5
1500	5

Tabell 4 Vanligaste belopp som mottas via Swish från Privatpersoner.

Motparterna har inte identifierats ännu, avvaktar kompletteringar från SEB.

Kortanvändningen har i huvudsak skett i Sverige men under 2023-06-14 – 2023-07-01 sker en serie transaktioner i Egypten.

En sista kortauktorisation sker 2023-12-29 mot Bolt men kortet är då registrerat som förlorat hos banken.

Inga händelser sker på kontot mellan 2023-12-06 – 2023-12-31.

Inga korttransaktioner sker mellan 2023-11-14 – 2023-12-29.

Finansiell utredning

5000-K1567281-23 Marcos Hanna, 20030318-6357

Polisen

Diarienr	5000-K1567281-23
Saknr	
Datum	2024-02-13
Version	01.00
Informationsklass	Högt skyddsvärde

Polisregion Bergslagen

Finansiell utredning

Innehåll

1 Bakgrund och resultat 3
- 1.1 Bakgrund 3
- 1.2 Resultat 3

2 Inhämtade uppgifter 4
- 2.1 Folkbokföringsuppgifter 4

3 Inkomstuppgifter 4

4 Övriga uppgifter 4

5 Skuldsaldo hos Kronofogden 5

6 Bankkonton 5

7 Tillgångar och Skulder 5

8 Kontoanalys 5
- 8.1 Swishbeteende 6
- 8.2 Transaktioner 2023-10-24 – 2023-10-26 7
- 8.3 Köp efter kategori, kort och Swishbetalningar 7
- 8.4 Transaktioner 20231208-20231216 8
- 8.5 Mobilt BankID 9

9 Bilaga 10
- 9.1 Swishsammanställning 10

1 Bakgrund och resultat

1.1 Bakgrund

I förundersökning gällande misstanke om förberedelse till mord, ärende nr 5000-K1567281-23, har förundersökningsledaren begärt att en finansiell utredning ska göras på Marcos Hanna, 20030318-6357. Syftet är att översiktligt kartlägga Marcos Hannas tillgångar och ekonomiska förehavanden samt identifiera transaktioner eller beteende som är av intresse för ärendet. Därutöver syftar utredningen till att undersöka och identifiera om ytterligare utredningsåtgärder behöver vidtas.

1.2 Resultat

Utredningen visar att Marcos Hanna inte har någon beslutad inkomstuppgift mellan 2018-2022 eller redovisade arbetsgivardeklarationer för 2023.

På kontot sker inbetalningar med totalt 301 817 kr under perioden exklusive interna överföringar mellan konton och inga av dessa har identifierats som legala spårbara inbetalningar.

Inbetalningarna sker med i huvudsak Swishinbetalningar och överföringar. Det förekommer också många utbetalningar med Swish men också större överföringar som redogjorts för i avsnitt 8.1.

Det noteras att pengar också nyttjas till konsumtion såsom resor, hotell, restaurangbesök och spel. Då Marcos Hanna är folkbokförd på samma adress som sina föräldrar bedöms det sannolikt att boendekostnaderna är obefintliga eller mycket låga.

Några transaktioner har noterats som kan utredas vidare, däribland en stor insättning som sker 2023-10-24 på 59 000 kr men också mindre köp på tjänsten ”riktiga Vykort” och betalningar via Safello. Till Safello ökade aktiviteten med Mobilt BankID 2023-12-16.

Mobilt BankID har också undersökts och där konstateras att platstjänster varit avstängda under hela perioden 2023-01-01 – 2023-12-31.

Det som noteras är att inga inköp sker under perioden mellan 2023-12-09 och 2023-12-13. Då totala antalet transaktioner under 2023 uppgår till 782 är snittvolymen 2,14 transaktioner/dag (782/365) utmärker sig en period på fyra dagar helt utan transaktioner.

2 Inhämtade uppgifter

1. Folkbokföringsuppgifter
2. Inkomstuppgifter för de senaste 5 åren.
3. Fastighetsinnehav
4. Skuldsaldo hos Kronofogden
5. Bolagsengagemang
6. Fordonsinnehav
7. Kontoutdrag för perioden 2023-01-01 – 2023-12-31.

2.1 Folkbokföringsuppgifter

Marcos Hanna är sedan 2009-07-01 folkbokförd på adressen Örnsköldsgatan 79 lgh 1001 i Örebro.

Marcos Hanna är ogift och bosatt på adressen tillsammans med sina föräldrar och tre syskon.

3 Inkomstuppgifter

Inkomstår	Fastställd förvärvsinkomst	Inkomst av näringsverksamhet	Överskott av kapital	Underskott av kapital	Slutlig skatt
2018	0	0	0	0	0
2019	0	0	0	0	0
2020	0	0	0	0	0
2021	0	0	0	0	0
2022	0	0	0	0	0

Tabell 1 Beslutade inkomstuppgifter 2018-2022

För 2023 har inga redovisade arbetsgivardeklarationer inrapporterats, kontrollerat 2024-02-12.

4 Övriga uppgifter

Övriga uppgifter som kontrollerats:

- Inget innehav av fastigheter finns (kontrollerat med lantmäteriet 2024-02-12)

- Inget engagemang i bolag eller annan företagsverksamhet har identifierats (kontroll mot bolagsverket 2024-02-12)
- Inga fordon finns registrerade på Marcos Hanna (kontrollerat mot vägtrafikregistret 2023-02-16)

5 Skuldsaldo hos Kronofogden

Marcos Hanna har per 2024-02-12 inga registrerade skulder hos Kronofogden.

6 Bankkonton

Marcos Hanna innehar följande bankkonton.

Bank	Kontonummer		Saldo per 2024-02-07
Swedbank	84525,6934337954	Ungdomskonto	1 528,37
Swedbank	84525,7341524770	E-sparkonto	0,54

Kontoutdrag har inhämtats för perioden 2024-01-01 – 2024-12-31.

7 Tillgångar och Skulder

Marcos Hannas tillgångar uppgår per 2024-02-07 till 1 528,91 kr. Inga skulder hos kreditinstitut har identifierats.

8 Kontoanalys

Under perioden 2023-01-01 – 2023-12-31 uppgår totala inbetalningar till 305 817 kr. Utbetalningarna under perioden uppgår till 304 539 kr varav interna överföringar mellan egna konton uppgår till 4 000 kr.

Legala spårbara inbetalningar uppgår till 1 kr och avser sparränta på konto.

Poster i kursiv stil utreds vidare i kommande avsnitt.

Swedbank transaktionstyper	Belopp	Antal
In	**305 817**	**175**
Insättning	*59 000*	*1*
Intern Överföring	4 000	7
Kontant	8 950	6
Sparränta	1	1
Spel	5 797	3
Swish	*192 909*	*147*
Överföring	35 160	10
Ut	**-304 539**	**607**
Hotell	-4 304	2
Intern Överföring	-4 000	7
Kontant	-14 100	7
Kortköp/Uttag	*-72 280*	*346*
Spel	-32 852	36
Swish	*-97 859*	*110*
Swish företag	*-21 784*	*83*
Överföring via Internet	*-53 000*	*2*
ÖVERTRASSERINGSRÄNTA	-16	1
Trustly	-4 344	13
Totalsumma	**1 278**	**782**

Tabell 2 In- och utbetalningar sorterat efter transaktionstyp.

8.1 Swishbeteende

Ankommande Swishbetalningar är totalt 150 stycken från privatpersoner. Av dessa finns 110 st (73,3%) som består av nedanstående vanligaste beloppen. Sammanlagt står dessa för 116 000 kr (60.1%) av samtliga Swishinbetalningar. Se Tabell 3 nedan.

I Bilaga 8.3 presenteras summa belopp per individ och antalet transaktioner som genomförts. De individer med högst nettobelopp av Swish till Marcos Hanna är Carlos Hanna, Shikri Barsom, Gabriel Mirza, Kristian Orou och André Morad. Den individ som tagit emot mest Swish från Marcos Hanna är Hojin Gangir.

Belopp i kr	Antal
500,00	27
1 000,00	27
200,00	15
300,00	11
2 000,00	8
100,00	7
4 000,00	5
5 000,00	5
1 500,00	5
Totalsumma	**110**

Tabell 3 Vanligaste beloppen som Swishas till Marcos Hanna

8.2 Transaktioner 2023-10-24 – 2023-10-26

Mellan 2023-10-24 – 2023-10-26 sker en serie transaktioner som initieras av en insättning på 59 000 kr och avslutas med en överföring till Michel Behnan 2023-10-26.

Transaktionsdatum	Tid-punkt	Transactionstyp	Motpart	Belopp
2023-10-24	7:50	Insättning	'-	59 000,00
2023-10-24	14:17	Spel	LEOVEGAS 719885,1231284807	-200,00
2023-10-24	17:15	Swish	Mohamed Ali Hassan	-340,00
2023-10-24	15:08	Swish företag	Foodora 719888,2022544934	-422,00
2023-10-24	14:44	Swish	CARLOS HANNA	-1 000,00
2023-10-24	20:58	Swish	HOJIN GANGIR	-1 700,00
2023-10-24	18:37	Swish	HOJIN GANGIR	-2 500,00
2023-10-24	18:08	Swish	HOJIN GANGIR	-2 500,00
2023-10-24	17:50	Swish	HOJIN GANGIR	-2 500,00
2023-10-24	19:17	Swish	HOJIN GANGIR	-10 500,00
2023-10-24	13:49	Swish	SANDRA HANNA	-11 000,00
2023-10-25	17:31	Swish företag	SJ AB 719983,1567085254	-221,00
2023-10-25	18:28	Swish	ABDULGHANI JOHA	-500,00
2023-10-26	0:22	Swish	SANDRA HANNA	11 000,00
2023-10-25	23:47	Swish	CARLOS HANNA	10 000,00
2023-10-25	5:47	Kortköp/Uttag	APPLE.COM/BILL,	-27,00
2023-10-25	5:47	Kortköp/Uttag	APPLE.COM/BILL,	-139,00
2023-10-25	23:01	Spel	No Account Casin720002,9873314881	-200,00
2023-10-26	1:19	Överföring via Internet	BEHNAN, MICHEL	-43 000,00

Tabell 4 Kontoutdrag 2023-10-24 - 2023-10-26.

Efter insättningen skickas totalt fem Swishbetalningar till Hojin Gangir på 19 700 kr mellan klockan 17:50 och 20:58.

8.3 Köp efter kategori, kort och Swishbetalningar

Marcos Hanna har sina största kostnader på spel, resor, hotell och restaurang-besök.

Noterbart och som kan utredas vidare är:

- 9 betalningar till PostNord-tjänsten ”riktiga vykort” under perioden.
- 5 betalningar till Safello.

In	**5 797**	**3**
Spel	5 797	3
Ut	**-135 564**	**480**
Apple	-3 206	57
Bensinstation	-1 525	8
Hotell	-17 532	14

Konfektion	-10 513	7
Mat	-2 109	24
Nöje	-3 117	16
Pressbyrån	-407	3
Resor	-26 648	196
Restaurang	-20 139	57
Safello	-3 500	5
Sällanköp	-394	2
Övrigt	-6 476	24
Telefon	-2 313	9
Riktiga Vykort	-489	9
Spel	-32 852	36
Trustly	-4 344	13
Totalsumma	**-129 767**	**483**

Tabell 5 Köp med Swish eller kort under perioden.

8.4 Transaktioner 20231208-20231216

Under perioden 2023-12-08 – 2023-12-16 sker få transaktioner på både kort och konto.

Två kortköp sker på Scandic Grand 2023-12-08, därefter ingen aktivitet förrän 2023-12-16.

Kortnummer 516815******2836			Kundnummer 200303186357	
Datum, tid	**Belopp**	**Bankomat/Butik**	**Ort**	**Köpmiljö**
2023-12-08 22:04:54	2,044.80	Scandic Orebro Central	Orebro	Köp i terminal
2023-12-08 22:05:57	34.00	Scandic Orebro Central	Orebro	Köp i terminal
2023-12-16 05:00:53	45.00	APPLE.COM/BILL	020100529	Köp via internet

Tabell 6 Kortauktorisationer på Marcos Hanna 2023-12-08 - 2023-12-16.

Via Swish ankommer två betalningar från Tarmo Paatsi 2023-12-08 på 2 000 kr och en från Shikri Barsom 2023-12-14 på 4 000 kr.

Tidpunkt	Transaktionstyp	Transaktions-datum	Motpart Swishnummer	Motpart Namn	Swish Med-delande	Belopp
23:17	Swish	2023-12-08	01233688579	Hajper Ltd		-1 900,00
20:55	SWISH MOTTAGEN	2023-12-08	46736799368	TARMO PAATSI	Fälgar	4 000,00
8:00	SWISH MOTTAGEN	2023-12-14	46760074480	SHIKRI BARSOM		2 000,00

Tabell 7 Swishtransaktioner på Marcos Hannas konto 2023-12-08 - 2023-12-14.

8.5 Mobilt BankID

Inga platstjänster har varit påslagna under perioden som undersökts.

Däremot har auktorisationer mot Safello noterats enligt nedan:

Tidpunkt för transaktion	BankIDt använts mot
2023-12-16 04:20:12	Scrive AB + Safello
2023-12-16 04:17:41	Scrive AB + Safello
2023-12-16 03:18:19	Scrive AB + Safello
2023-12-16 03:15:43	Scrive AB + Safello
2023-12-16 03:13:56	Scrive AB + Safello
2023-12-16 02:22:38	Scrive AB + Safello
2023-12-16 02:03:13	Scrive AB + Safello
2023-12-16 01:45:14	Scrive AB + Safello
2023-12-16 01:38:26	Scrive AB + Safello
2023-12-16 01:38:08	Scrive AB + Safello
2023-08-10 19:49:36	Scrive AB + Safello
2023-08-10 18:33:56	Scrive AB + Safello
2023-08-10 18:33:37	Safello AB
2023-08-10 18:24:18	Scrive AB + Safello
2023-08-10 18:23:52	Scrive AB + Safello
2023-08-10 18:19:38	Scrive AB + Safello
2023-08-10 18:18:34	Scrive AB + Safello
2023-08-10 18:17:53	Scrive AB + Safello

Tabell 8 Inloggning med Mobilt BankID mot Safello 2023-01-01 - 2023-12-31.

En serie av inloggningar skedde 2023-08-10 och ytterligare en serie 2023-12-16.

9 Bilaga

9.1 Swishsammanställning

Swishlista	In		Ut			
	Summa	Antal	Summa	Antal	Netto-belopp	Totalt Antal
CARLOS HANNA	60270	48	-4863	10	55407	58
SHIKRI BARSOM	14199	6	-310	3	13889	9
GABRIEL MIRZA	12000	2			12000	2
KRISTIAN OROU	11500	3			11500	3
MORAD,ANDRÉ	13800	6	-2500	1	11300	7
GEORGES KARMO HANNA	7700	8	-120	1	7580	9
STJERNQVIST LEPPÄNEN, JONATHAN	7000	3			7000	3
SANDRA HANNA	17520	5	-12359	5	5161	10
TARMO PAATSI	4000	1			4000	1
RANDA HANNA	3700	8	-50	1	3650	9
EDWAR AICHOUH	3000	3			3000	3
MUSTAFA MOUAZEN	3000	1			3000	1
ALDIN LUGONJA	2300	3			2300	3
RAFI OVANIS	2500	2	-1000	1	1500	3
TRONCOSO ARAVENA,SEBASTHIAN DHAR-LAN	1500	1			1500	1
ANDERSSON,KURT	1400	5			1400	5
NATALIYAH ANGELKOVSKA	1400	1			1400	1
Manuel Temiz	1200	1			1200	1
BILAL KARBOUCH	1100	1			1100	1
STEFAN GORGUS	1000	1			1000	1
SEBASTIAN DAHLGREN	1000	1			1000	1
Oskar Jolesjö	1000	1			1000	1
OLDENBURG,CHRISTOPH	1953	6	-1220	5	733	11
ALI DAABAS	600	1			600	1
IMMAD BARSOM	500	1			500	1
William Dahlgren	500	1			500	1
ANDREAS ÖZER	500	1			500	1
Illias Wahidi	500	1			500	1
NINA FRISÉN	500	1			500	1
MALAK SALIH	1240	3	-740	2	500	5
LAHDO,GEORGE	500	1			500	1
Carl Oscar W Landström Isaksson	400	1			400	1
ADAM HULTGREN	300	1			300	1
BUTROS CHAMOUN	700	3	-400	1	300	4
CHRISTIAN MOURAD	500	1	-280	1	220	2
Rikard Ekström	200	1			200	1
MOHAMED SHURIYE,SAID	100	1			100	1
MUSSE HASSAN	90	1			90	1
DAOUD, VALENTINA	10	1			10	1
ADNAN SKRIJELJ	500	2	-500	1	0	3
TOANA KHORSHID			-10	1	-10	1
AWELKEAR ABDULKEMAL			-20	1	-20	1

KEBRON KIFLAY			-40	1	-40	1
QURCHO,NABEEL ZUHAIR JAMEEL			-50	1	-50	1
MAHAMUD,AHMED HASSAN			-97	1	-97	1
ANGELINA MOURAD			-100	1	-100	1
HASAN,SADAM ABUKAR			-170	1	-170	1
MBABALI,SASCHA IBRAHIM ASABA			-200	1	-200	1
ALEXANDER MOURAD	1225	4	-1450	6	-225	10
OSMAN,SAID ABDI			-250	1	-250	1
OSKAR BONILLA SANTANDER			-250	1	-250	1
MOHAMAD,ISMAIL			-300	1	-300	1
Srush Sadid			-300	3	-300	3
EGZON GASHI			-300	1	-300	1
Mohamed Ali Hassan			-340	1	-340	1
AYO AYO,HENRY OGHOGHO			-350	1	-350	1
JOSEPH GERGI			-400	1	-400	1
Robin Stenström			-435	1	-435	1
Anton Norberg			-500	1	-500	1
JOHANNA DARAKAN			-500	1	-500	1
MASUM,ABDULLAH AL			-500	1	-500	1
ABDULGHANI JOHA			-500	1	-500	1
AXEL DANIELS			-500	1	-500	1
ADINA ANDERSSON			-600	2	-600	2
RAMA ALCHUGHRI			-800	1	-800	1
JERGEFALK,ALBIN ZACKARIAS			-1000	1	-1000	1
LUKAS ABDO			-1200	2	-1200	2
RAYAN ABDU			-1500	1	-1500	1
HAKAN SAHINDAL			-1500	2	-1500	2
MICHEL BEHNAN			-2000	1	-2000	1
SATAR AL SHAMANI			-3880	1	-3880	1
MABEL KEFELA TESFAMICAEL	1400	1	-5350	4	-3950	5
SARA METTOU			-4000	1	-4000	1
PETTERI MINKKINEN			-4500	1	-4500	1
HOJIN GANGIR	10402	6	-39625	31	-29223	37
Totalsumma	**194709**	**150**	**-97859**	**110**	**96850**	**260**

Finansiell utredning

5000-K1567281-23 Najah Daahir, 20021006-1420

Polisen

Diarienr	5000-K1567281-23
Saknr	
Datum	2024-02-12
Version	01.00
Informationsklass	Högt skyddsvärde

Polisregion Bergslagen

Finansiell utredning

Innehåll

1 Bakgrund och resultat 3
1.1 Bakgrund 3
1.2 Resultat 3

2 Inhämtade uppgifter 4

3 Folkbokföringsuppgifter 4

4 Inkomstuppgifter 4

5 Skuldsaldo hos Kronofogden 5

6 Övriga tillgångar 5

7 Bankkonton 5

8 Tillgångar och Skulder 5

9 Kontoanalys 6

10 Transaktioner av intresse 7
10.1 Kortauktorisationer 7
10.2 Mobilt BankID 7

11 Bilagor 8
11.1 Swishlista 8
11.2 Mobilt BankID-transaktioner 2023-12-09 – 2023-12-12 11

1 Bakgrund och resultat

1.1 Bakgrund

I förundersökning gällande misstanke om förberedelse till mord, ärende nr 5000-K1567281-23, har förundersökningsledaren begärt att en förenklad finansiell utredning ska göras på Najah Daahir, 20021006-1420. Syftet är att översiktligt kartlägga Najah Daahirs tillgångar och ekonomiska förehavanden och för att se om ytterligare utredningsåtgärder behöver vidtas, såsom t.ex. en fördjupad finansiell utredning.

1.2 Resultat

Utredningen visar att Najah Daahir har mycket låga inkomster. Najah Daahir har under perioden enbart haft lön under 3 månader. Dock förekommer andra legala inbetalningar avseende dagersättning, elstöd och medel från CSN. Inga beslutade inkomstuppgifter finns för 2018-2022 (Avsnitt 4).

Utöver legala spårbara inbetalningar förekommer Swish från privatpersoner och andra insättningar på ojämna belopp som inte har spårats och kan utredas vidare på 26 212 kr (Avsnitt 9).

Utbetalning på kontot består i huvudsak av kortköp, betalningar för hyra och el samt Swish till privatpersoner. Sammantaget är in- och utbetalningar på en låg nivå. Najah Daahirs utbetalningar på konsumtion uppgår till 4 307 kr/mån att jämföra med normalbeloppet 2023 på 5 717 kr.

En korttransaktion förekommer 2023-12-13 kl 14:43:11 på 100.15 kr för betalning av Uber. Ytterligare en kortauktorisation sker 2023-12-13 kl 13:33:47 som inte blir godkänd, på grund av lågt kontosaldo, som sker mot Netflix.com (Avsnitt 10.1)

Mobilt BankID har analyserats och inga platstjänster har varit aktiverade under perioden.

2 Inhämtade uppgifter

1. Folkbokföringsuppgifter
2. Offentliga taxeringsuppgifter för de senaste 5 åren.
3. Fastighetsinnehav
4. Skuldsaldo hos Kronofogden
5. Bolagsengagemang
6. Fordonsinnehav
7. Kontoutdrag för perioden 2023-01-01 – 2023-12-31

3 Folkbokföringsuppgifter

Najah Daahir är sedan 2022-07-01 folkbokförd på adressen Norrbygatan 33 lgh 1103 i Örebro.

Tidigare adress är lertagsgatan 53 lgh 1101 i Örebro från 2020-11-10 med särskild postutdelningsadress Åbackegatan 6 lgh 1203 i Örebro från 2022-01-26.

Najah Daahir är ogift och modern och Najah Daahirs tre syskon är bosatta på olika adresser. Fadern är ej folkbokförd i Sverige.

4 Inkomstuppgifter

Inkomstår	Fastställd förvärvsinkomst	Inkomst av näringsverksamhet	Överskott av kapital	Underskott av kapital	Slutlig skatt
2018	0	0	0	0	0
2019	0	0	0	0	0
2020	0	0	0	0	0
2021	0	0	0	0	0
2022	0	0	0	0	0

Tabell 1 Uppgifter från beslutade inkomstuppgifter.

Viss inkomst finns genom anställning på Örebro Kommun från september 2022 till mars 2023. Totalt uppgår inrapporterad bruttoinkomst via arbetsgivardeklarationer till 16 747 kr (varav avdragen preliminär skatt 849 kr) för 2022 och 34 974 kr (varav avdragen preliminär skatt 5 842 kr) för 2023.

5 Skuldsaldo hos Kronofogden

Najah Daahir har per den 2023-02-12 registrerade skulder hos Kronofogden på 7 545 kr i allmänna mål.

6 Övriga tillgångar

Övriga uppgifter som kontrollerats:

- Inget innehav av fastigheter finns (kontrollerat med lantmäteriet 2024-02-12)
- Inget engagemang i bolag eller annan företagsverksamhet har identifierats (kontroll mot bolagsverket 2024-02-12)
- Inga fordon finns registrerade på Najah Daahir (kontrollerat mot vägtrafikregistret 2023-02-12)

7 Bankkonton

Najah Daahir innehar följande bankkonton i Swedbank:

Privatkonto	8452-5, 704 103 158-9	Saldo 2 160,91 kr per 2024-02-07
E-sparkonto	8452-5, 764 481 112-2	Saldo 10,89 per 2024-02-07

Kontoutdrag har inhämtats för perioden 2023-01-01 – 2023-12-31, det är denna period som avses om inget annat anges.

8 Tillgångar och Skulder

Sammanfattningsvis uppgår Najah Daahirs samlade tillgångar till 2 171,80 per 2024-02-07. Allt är tillgodohavanden på konto.

Skulderna uppgår till 7 545 kr per 2024-02-12.

Inga övriga skulder till kreditinstitut eller andra spårbara tillgångar har identifierats.

9 Kontoanalys

Sammanlagda in- och utbetalningar, inklusive överföringar mellan egna konton, transaktioner uppgår till 171 503 kr respektive -170 795 kr.

Radetiketter	Summa av Belopp
In	171 503
Ut	-170 795
Totalsumma	**708**

Tabell 2 Sammanlagda in- och utbetalningar under perioden.

Interna överföringar mellan egna konton uppgår till 61 452 kr. Exklusive dessa och sorterat per kategori framgår att Legala spårbara inbetalningar samt lön uppgår till 69 955 kr (40 822+29 133) för perioden. Utöver detta finns okända insättningar på 26 212 kr och Swishinbetalningar från privatpersoner på 13 532 kr.

Kategorier Swedbank	Belopp	Antal
In	**110 051**	**154**
Kortköp	348	2
Legala inbetalningar	40 822	8
Lön	29 133	3
Okänd insättning	26 212	13
Swish Företag	4	2
Swish Privat	13 532	126
Ut	**-109 343**	**583**
Boende	-35 193	9
Extern Överföring	-100	1
Kontant	-5 200	11
Kortköp	-43 189	433
Swish Företag	-825	16
Swish Privat	-22 358	109
Telefon	-2 072	3
Övrigt	-406	1
Totalsumma	**708**	**737**

Tabell 3 In- och utbetalningar per kategori för 2023-01-01 - 2023-12-31.

Utgående Swish till privatpersoner uppgår till -26 112 kr och fördelas på 109 st transaktioner. Den vanligaste motparten är Najma Mohammed Nur, se Bilaga 11.1.

Utbetalningar som inte avser boende eller Swish till privatpersoner uppgår till -51 692 kr för 2023. Detta kan jämföras med ett normalbelopp för 2023 på 68 604 kr/år[1] för en ensamstående vuxen.

[1] Normalbelopp för 2023 uppgår till 5 717 kr/månad (5 717 x 12 = 68 604 kr).
https://kronofogden.se/om-kronofogden/nyheter-och-press/nyheter/2022-11-28-normalbelopp-for-nasta-ar-klara

Radetiketter	Summa av Belopp	Antal av Kundnummer
Ut	**-51 692**	**464**
Kontant	-5 200	11
Kortköp	-43 189	433
Swish Företag	-825	16
Telefon	-2 072	3
Övrigt	-406	1
Totalsumma	**-51 692**	**464**

Tabell 4 Utbetalningar avseende konsumtion och levnadsomkostnader exkl boende.

10 Transaktioner av intresse

10.1 Kortauktorisationer

2023-12-13 kl 14:43:11 genomförs en kortauktorisation via Uber på 100.15 kr. Denna har föregåtts av en ej godkänd transaktion på Netflix.com kl 13:33:47 på 99 kr.

Kortnummer 516815******9584			Kundnummer 200210061420		
Datum, tid	**Belopp**	**Bankomat/Butik**	**Ort**	**Köpmiljö**	**Gdkt/nekat**
2023-12-09 16:29:41	5.40	COOP SVAMPEN	OREBRO	Köp i terminal	Godkänd
2023-12-09 16:29:41	5.40	COOP SVAMPEN	null	Köp i terminal	Godkänd
2023-12-11 03:26:41	99.00	NETFLIX.COM	020790637	Köp via internet	Nekat
2023-12-11 09:37:04	99.00	NETFLIX.COM	Amsterdam	köp via internet	Nekat
2023-12-11 10:51:01	20.00	LANSTRAFIKEN OR	OREBRO	Köp i terminal	Godkänd
2023-12-11 16:04:22	4.32	COOP SVAMPEN	null	Köp i terminal	Godkänd
2023-12-11 16:04:23	4.32	COOP SVAMPEN	OREBRO	Köp i terminal	Godkänd
2023-12-13 13:33:47	99.00	NETFLIX.COM	Amsterdam	köp via internet	Nekat
2023-12-13 14:43:11	100.15	UBER *TRIP	Amsterdam	köp via internet	Godkänd
2023-12-15 14:33:27	99.00	NETFLIX.COM	Amsterdam	köp via internet	Nekat

Tabell 5 Kortauktorisationer 2023-12-09 - 2023-12-15.

10.2 Mobilt BankID

Inga platstjänster har varit påslagna under perioden 2023-01-01 – 2023-12-31. 5 auktorisationer har genomförts under perioden 2023-12-09 – 2023-12-31. Tre inloggningar mot Swedbank och en vardera mot CSN och 1177.se. Se bilaga 11.2 för mer info. En Swishtransaktion under dessa dagar gick till 076-440 70 22 på -20 kr.

Tid	Datum	Motpart nummer	Motpart namn	Belopp
1:14	2023-12-09	46764407022	ABDIRAHIM NOH MOHAMED	-20,00

Tabell 6 Transaktion på Swish 2023-12-09.

11 Bilagor

11.1 Swishlista

Swishtransaktioner	Summa	Antal
In	**13721**	**132**
NAJMA MOHAMED NUR	3269	58
FARTUN AHMED MOHAMED	613	9
Lorin Yilmaz	693	7
REBECA DIAS	1305	6
Michelle Piatkowski Richardsson	210	5
SADIA MOHAMED FARAH	400	4
NAOMI MIGUEL	1700	3
HODO AHMED MUHUMED	255	3
NAJIB AHMED DAAHIR	1110	3
TAMARA LINDSTRÖM	210	3
IKRAN ABDURAHMAN OMAR	1450	3
ASAEI,MELINA	33	3
SOLAFA IBNET HISHAM KOLEILAT	59	2
SHAYMAA MAHAL	400	2
SOULE MOHAMMED ABDULLE	51	2
NADIR AHMED DAAHIR	100	2
Princh A/S	4	2
SALAH,MONIRA	100	1
SUMAYA ABDULAHI ABDIHAMID	30	1
ZAHRAH, MILAD	200	1
KARAMANI,GABRIELLA	89	1
HANI SADIK MOHAMED	50	1
NIMCO SHEEKH DAAHIR	30	1
MUDHAN MAHMOUD	30	1
UKPONMHAN,PRINCE NEVISON	220	1
IBRAHIM MAALIM ADEN	160	1
MOHAMED HUSSEIN ABDI	200	1
Elsa Berg Jöesaar	270	1
Regina Lindström	60	1
HAVAL ABDULRAHMAN MOHAMMED MOHAMMED	250	1
Karl Tillberg	120	1
Nadra Abdi	50	1
Ut	**-27150**	**148**
NAJMA MOHAMED NUR	-4938	18
Lorin Yilmaz	-1428	12
REBECA DIAS	-399	8
FARTUN AHMED MOHAMED	-2810	7
AKAR FALK	-1200	6
NAJIB AHMED DAAHIR	-685	5
NADIR AHMED DAAHIR	-357	5
Princh A/S	-8	4
SOULE MOHAMMED ABDULLE	-722	4

Michelle Piatkowski Richardsson	-155	3
NAJMA AHMED DAAHIR	-175	3
HELSINGBORGS MOSKé AHELALSUNNAH	-16	3
EMELIE ANDERSSON	-316	3
HANI SADIK MOHAMED	-140	3
ALEXANDER SEGER	-400	2
SADIA MOHAMED FARAH	-36	2
Robert Atterhagen	-100	2
SHAYMAA MAHAL	-400	2
SAHRA ABDIWALI ISSE MUUSE	-60	2
DEEGQ FARXAAN ABDILAHI	-267	2
REGION ÖREBRO LÄN	-40	2
MOHAMED HUSSEIN ABDI	-300	2
MAHAWI,NIBRAS	-300	2
ABDIRAHMAN MOHAMED MOHAMUD	-15	1
AYELEVI LEONTINE ADAMAH	-90	1
SJ AB	-233	1
AHMED,SAGAL ALI	-20	1
OMAR DAOUD ALI	-300	1
JENNIFER LASSAR PERSSON	-200	1
GEVRIE,RITA	-150	1
Joacim Blomberg	-200	1
Ahmed Haj Mohamed	-100	1
Kahlyn Helisten	-300	1
Nour Taxi AB	-100	1
KLOSTER HALLEN HANDELSBOLAG	-139	1
DAWOOD JAFARI	-100	1
LEENA HOSSEINI VAFA	-4000	1
ABDIRAHMAN MUUSE	-250	1
ABDIHAMID ABDULAHI ABDIHAMID	-50	1
GHOFRAN MOHAMAD	-100	1
MABEL KEFELA TESFAMICAEL	-200	1
SVENSKA MUSLIMER I LJUNGBY	-50	1
TAMARA LINDSTRÖM	-150	1
ASAEI,MELINA	-100	1
TELE2 SVERIGE AB	-59	1
NATHALIE TENMAN	-75	1
ABDELMAGID, TAHA	-100	1
OMAR ALI, ABDI RASHID	-20	1
ABDIRAHIM NOH MOHAMED	-20	1
POSTNORD SVERIGE AB	-25	1
MOA NIMHEIM	-200	1
RASHID,HAVIN MOHAMMED	-200	1
MOHAMED AMIN ABOKOR	-200	1
ELVIRA SUNDBERG	-300	1
ALI HUSSAIN	-200	1
ADAM BJURLING	-400	1
MOHAMED,RODA ELMI	-10	1
SARAWUT SAE-LEE	-800	1
MUHAMMAD GUYO	-500	1
SIHAM ABDULAHI ABDIHAMID	-200	1

ANGELINA KARLSSON	-25	1
HAMADI FOOD AB	-228	1
Nadra Abdi	-800	1
TAJEDDIN, SAMER	-77	1
NAJIB ABSHIR DIRIR	-10	1
ARSALAN AHMADI	-200	1
ÖREBRO KOMMUN	-2	1
MALIK HALILOV	-300	1
MARYAN HASSAN AFRAH	-100	1
Totalsumma	**-13429**	**280**

11.2 Mobilt BankID-transaktioner 2023-12-09 – 2023-12-12

Tidpunkt för transaktion	Certifikatsserienummer	HårdvaruID	BankIDt använts mot	Typ av enhet och version	Användarens IP-adress
2023-12-12 16:05:05	19D8C1B79F3397A7	5HWBZyTHvc4092uhjdTyD0TZbGk=	CGI Sverige AB +1177	CAVA/7.35.0 (IOS; 16.3.1; Apple iPhone13,2)	192.71.96.1
2023-12-10 21:22:45	19D8C1B79F3397A7	5HWBZyTHvc4092uhjdTyD0TZbGk=	Swedbank AB (publ)	CAVA/7.35.0 (IOS; 16.3.1; Apple iPhone13,2)	192.71.96.1
2023-12-09 16:59:25	19D8C1B79F3397A7	5HWBZyTHvc4092uhjdTyD0TZbGk=	Swedbank AB	CAVA/7.34.0 (IOS; 16.3.1; Apple iPhone13,2)	192.71.96.1
2023-12-09 01:14:26	21ADF6CA12EC3D40	5HWBZyTHvc4092uhjdTyD0TZbGk=	Swedbank AB (publ)	CAVA/7.34.0 (IOS; 16.3.1; Apple iPhone13,2)	91.128.149.176
2023-12-09 00:15:01	19D8C1B79F3397A7	5HWBZyTHvc4092uhjdTyD0TZbGk=	Centrala studiestödsnämnden	CAVA/7.34.0 (IOS; 16.3.1; Apple iPhone13,2)	91.128.149.176

Finansiell utredning

5000-K1567281-23 Omar El Kelany, 20010915-7537

Polisen

Diarienr	5000-K1567281-23
Saknr	
Datum	2024-02-16
Version	01.00
Informationsklass	Högt skyddsvärde

Polisregion Bergslagen

Finansiell utredning

Innehåll

1 Bakgrund och resultat 3
1.1 Bakgrund 3
1.2 Resultat 3
2 Inhämtade uppgifter 4
3 Folkbokföringsuppgifter 4
4 Beslutade inkomstuppgifter 4
5 Skuldsaldo hos Kronofogden 4
6 Övriga uppgifter 5
7 Bankkonton 5

1 Bakgrund och resultat

1.1 Bakgrund

I förundersökning gällande misstanke om förberedelse till mord, ärende nr 5000-K1567281-23, har förundersökningsledaren begärt att en finansiell utredning ska göras på Omar El Kelany, 20010915-7537. Syftet är att översiktligt kartlägga Omar El Kelany:s tillgångar och ekonomiska förehavanden samt identifiera transaktioner eller beteende som är av intresse för ärendet. Därutöver syftar utredningen till att undersöka och identifiera om ytterligare utredningsåtgärder behöver vidtas.

1.2 Resultat

Utredningen visar att Omar El Kelany är folkbokförd på samma adress han alltid varit folkbokförd på och att han inte har några legala inkomster som redovisats mot skatteverket.

Vidare framkommer att Omar El Kelany inte har några konton eller banktjänster i någon annan bank än SEB under perioden. Förfrågningar har ställts till majoriteten av de banker som bedriver verksamhet i Sverige.

Konto i SEB öppnades 2018-09-11.

Det är noterbart att så få banktjänster eller produkter har lokaliserats och att de som har återfunnits inte nyttjas.

2 Inhämtade uppgifter

1. Folkbokföringsuppgifter
2. Beslutade inkomstuppgifter för de senaste 5 åren.
3. Fastighetsinnehav
4. Skuldsaldo hos Kronofogden
5. Bolagsengagemang
6. Fordonsinnehav
7. Kontoutdrag för perioden 2023-01-01 – 2023-12-31

3 Folkbokföringsuppgifter

Omar El Kelany är sedan 2001-09-15 folkbokförd på adressen KOTKAGATAN 7 LGH 1301,16475 KISTA.

Omar El Kelany är ogift och bosatt med sina föräldrar på adressen. Två syskon finns boende på andra adresser.

4 Beslutade inkomstuppgifter

Inkomstår	Fastställd förvärvsinkomst	Inkomst av näringsverksamhet	Överskott av kapital	Underskott av kapital	Slutlig skatt
2018	0	0	0	0	0
2019	0	0	0	0	0
2020	0	0	0	0	0
2021	0	0	0	0	0
2022	0	0	0	0	0

Tabell 1 Beslutade inkomstuppgifter 2018-2022

Inga arbetsgivardeklarationer har skickats in för 2023.

5 Skuldsaldo hos Kronofogden

Omar El Kelany har per 2024-02-16 inga registrerade skulder hos Kronofogden.

6 Övriga uppgifter

Övriga uppgifter som kontrollerats:

- Inget innehav av fastigheter finns (kontrollerat med lantmäteriet 2024-02-16)
- Inget engagemang i bolag eller annan företagsverksamhet har identifierats (kontroll mot bolagsverket 2024-02-16)
- Inga fordon finns registrerade på Omar El Kelany (kontrollerat mot vägtrafikregistret 2023-02-16)

7 Bankkonton

Omar El Kelany innehar ett bankkonto i SEB med kontonummer 5287-03 533 59.

Ett Bankkort finns kopplat till kontot. Inget mobilt BankID eller Swish är kopplat till något konto.

Kontoutdrag har inhämtats för perioden 2023-01-01 – 2023-12-31 och presenteras i sin helhet nedan.

Bokföringsdatum	Valutadatum	Verifikationsnummer	Text/mottagare	Belopp	Saldo
2023-10-03	2023-10-03	5490990733	AVGIFT KORT	-15,00	-5,95
2023-11-02	2023-11-02	5490990733	AVGIFT KORT	-15,00	-20,95
2023-12-04	2023-12-04	5490990733	AVGIFT KORT	-15,00	-35,95
2023-12-29	2023-12-31	5490990010	RÄNTA	-0,85	-36,80

Tabell 2 Kontoutdrag 2023-01-01-2023-12-31.

Inga transaktioner förutom avgifter som dragits finns på kontot.

Förfrågningar har ställts till flera banker utan resultat.

Nyttjande av banktjänster

2023-12-10 - 2023-12-14

Polisen

Diarienr	5000-K1567281-23
Saknr	
Datum	2024-04-17
Version	01.00
Informationsklass	Högt skyddsvärde

Polisregion Bergslagen

Rapport över nyttjande av banktjänster 2023-12-10 - 2023-12-14

Innehåll

1 Bakgrund och resultat 3

2 Transaktioner per individ 4

2.1 Abdul Ibrahim Hussein, 20051214-5293 4
2.2 Alex Keiski, 20011222-0835 4
2.3 Ahmed Khalafalla, 20021010-7512 5
2.4 Lukas Abdo, 20031230-1831 5
2.5 Marcos Hanna, 20030318-6357 5
2.6 Najah Daahir, 20021006-1420 6
2.7 Omar El Kelany, 20010915-7537 6
2.8 Shikri Barsom, 19970705-0655 7

1 Bakgrund och resultat

I förundersökning gällande misstanke om förberedelse till mord, ärendenummer 5000-K1567281-23, har åklagaren begärt in en sammanställning över hur de misstänkta brukar sina banktjänster under perioden 2023-12-10 – 2023-12-14.

Sammantaget sker få eller inga transaktioner under perioden på samtligas konton med undantag för Shikri Barsom.

Per 2023-12-13 efter kl 05.00 sker enbart transaktioner på Najah Daahir och Shikri Barsoms konto.

Alex Kieski, Omar el Kelany och Ahmed Khalafalla nyttjar inte sina konton och har inga transaktioner överhuvudtaget under perioden.

Abdul Ibrahim Hussein har flera transaktioner fram till och med 2023-12-11, inga transaktioner mellan 2023-12-12 till 2023-12-14.

Marcos Hanna tar emot en Swishbetalning 2023-12-08 och skickar pengar till Hajper.com 2023-12-11. Därefter inga transaktioner mellan 2023-12-12 – 2023-12-13. 2023-12-14 tar han emot en betalning från Shikri Barsom.

Najah Daahir har flera transaktioner till och med 2023-12-11. 2023-12-13 mottas en Swish på 106 kr kl 14.41 innan en betalning till Uber 2023-12-13 kl 14:43. I övrigt ingen aktivitet.

Lucas Abdo tar emot en Swish och skickar ett vykort via Postnordtjänsten riktiga Vykort 2023-12-13 mellan kl 0:58-01:09, i övrigt ingen aktivitet.

Shikri Barsom har flera in- och utgående transaktioner via Swish och två korttransaktioner under perioden.

I Redovisning per individ i kommande avsnitt presenteras även transaktioner i närtid till perioden 2023-12-10 – 2023-12-14 då korttransaktioner bokförs på konto under aktuell period. I Vissa fall förekommer transaktioner i närtid även efter aktuell period och då har några av dessa också redovisats.

2 Transaktioner per individ

2.1 Abdul Ibrahim Hussein, 20051214-5293

Abdul Ibrahim Hussein har inga transaktioner med kort eller Swish från 12:e till 14:e december 2023.

Abdul Ibrahim Hussein innehar ett personkonto på Nordea med kontonummer 1108 21 08634.

Ett bankkort, VISA Electron, har varit kopplade till kontot och nyttjats under december 2023.

Transmission Datetime	Merchant ID	Merchant Name	Billing Amount	Response Code
2023-12-10 15:49:14	74247982	LAGAPLANS GODIS	50,00	Nekad
2023-12-10 15:49:19	74247982	LAGAPLANS GODIS	50,00	Godkänd
2023-12-11 12:52:06	22109805	KÄRRTORPS GYMNA	13,00	Godkänd
2023-12-11 16:05:22	9167586	MCDONALDS 115 S	117,00	Nekad
2023-12-11 16:05:58	9167586	MCDONALDS 115 S	39,00	Nekad
2023-12-11 16:06:39	9167586	MCDONALDS 115 S	18,00	Godkänd
2023-12-15 11:57:36	22109805	KÄRRTORPS GYMNA	2,00	Godkänd
2023-12-15 11:58:06	22109805	KÄRRTORPS GYMNA	13,00	Nekad

På kontoutdraget för konto 1108 210 86 34 framgår godkända transaktioner från kortauktorisationer samt en swishinbetalning som sker 2023-12-15.

Datum	Typ	Belopp IN	Belopp UT	Text
2023-12-11	KORT		-50,00	Kortköp 231210 LAGAPLANS GODIS
2023-12-11	KORT		-13,00	Kortköp 231208 KARRTORPS GYMNA
2023-12-11	KORT		-13,00	Kortköp 231208 KARRTORPS GYMNA
2023-12-12	KORT		-13,00	Kortköp 231211 KARRTORPS GYMNA
2023-12-13	KORT		-18,00	Kortköp 231211 MCDONALDS 115 S
2023-12-15	Swish inbetalning	306,00		Swish inbetalning Elias Nizar Abdelsa

2.2 Alex Keiski, 20011222-0835

Alex Keiski har två bankkonton i Swedbank men inget nyttjas under aktuell period.

Alex Kieski har inga transaktioner på sitt konto efter 2023-03-24.

2.3 Ahmed Khalafalla, 20021010-7512

Ahmed Khalafalla har ett konto på SEB med kort och Swish kopplat.

Inga transaktioner sker på kontot efter 2023-12-06.

2.4 Lukas Abdo, 20031230-1831

Lucas Abdo har två transaktioner 2023-12-13 varav en utgående swish.

Lukas Abdo har två konton i Swedbank, varav ett är kopplat till kort och Swishtjänst.

Det finns ett uppehåll i transaktioner från 2023-12-04 – 2023-12-18 med två transaktioner enligt nedan 2023-12-13.

Bokf.dag	Trans.dag	Tid	Transactionstyp	Referens	Inköpsställe	Belopp	Saldo
2023-12-13	2023-12-13	0:58	SWISH MOTTAGEN	'+46793070039	ABDO,WILLIAM	10,00	37,21
2023-12-13	2023-12-13	1:09	Swish	Riktiga Vykort	Riktiga Vykort	-34,00	3,21

2.5 Marcos Hanna, 20030318-6357

Ingen aktivitet finns från Marcos Hanna på hans aktiva bankkonto mellan 2023-12-10 – 2023-12-14.

Marcos Hanna har två konton på Swedbank, varav ett är kopplat till kort och Swishtjänst.

Det finns ett uppehåll i korttransaktioner mellan 2023-12-08 – 2023-12-16.

Kortnummer 516815******2836					
Datum, tid	Belopp	Bankomat/Butik	Ort	Köpmiljö	Gdkt/nekat
2023-12-08 22:04:54	2,044.80	Scandic Orebro Central	Orebro	Köp i terminal	Godkänd
2023-12-08 22:05:57	34.00	Scandic Orebro Central	Orebro	Köp i terminal	Godkänd
2023-12-16 05:00:53	45.00	APPLE.COM/BILL	020100529	Köp via internet	Godkänd

Det förekommer en swishtransaktion på kontot under perioden 2023-12-10 – 2023-12-14, förutom kortköp som presenteras ovan som bokförs på kontot .

Bokf.dag	Tid	Transactionstyp	Inköpsställe	Trans.datum	Belopp
2023-12-11	17:36	Kortköp/Uttag	Scandic Orebro Central,	2023-12-08	-2 044,80
2023-12-11	17:36	Kortköp/Uttag	Scandic Orebro Central,	2023-12-08	-34,00
2023-12-08	20:55	SWISH MOTTAGEN	Tarmo Paatsi	2023-12-08	4 000,00
2023-12-11	23:17	Swish	Hajper.com	2023-12-08	-1 900,00
2023-12-14	8:00	SWISH MOTTAGEN	Shikri Barsom	2023-12-14	2 000,00

2.6 Najah Daahir, 20021006-1420

Najah Daahir har en korttransaktion som föregås av en Swishöverföring 2023-12-13.

Najah Daahir har två konton på Swedbank varav ett med kort och swish varit aktivt under perioden.

Sju kortauktorisationer sker under perioden varav tre på Netflix som nekats. Tre köp godkänns varav två 2023-12-11 på Länstrafiken och Coop och ett 2023-12-13 på Uber.

Kortnummer 516815******9584					
Datum, tid	**Belopp**	**Bankomat/Butik**	**Ort**	**Köpmiljö**	**Gdkt/ne-kat**
2023-12-11 03:26:41	99.00	NETFLIX.COM	020790637	Köp via internet	Nekat
2023-12-11 09:37:04	99.00	NETFLIX.COM	Amsterdam	köp via internet	Nekat
2023-12-11 10:51:01	20.00	LANSTRAFIKEN OR	OREBRO	Köp i terminal	Godkänd
2023-12-11 16:04:22	4.32	COOP SVAMPEN	null	Köp i terminal	Godkänd
2023-12-11 16:04:23	4.32	COOP SVAMPEN	OREBRO	Köp i terminal	Godkänd
2023-12-13 13:33:47	99.00	NETFLIX.COM	Amsterdam	köp via internet	Nekat
2023-12-13 14:43:11	100.15	UBER *TRIP	Amsterdam	köp via internet	Godkänd

På kontoutdraget nedan framgår, förutom bokförda korttransaktioner, att en Swish på 106 kr mottagits från Fartun Ahmed Mohamed kl 14:41. Kortköpet till Uber sker 14:43 på 100.15 kr.

Bokf.dag	Trans.datum	Tidpunkt	Transactionstyp	Inköpsställe	Belopp	Saldo
2023-12-08	2023-12-08	4:39	SWISH MOTTAGEN	UKPONMHAN,PRINCE NEVISON	220,00	225,95
2023-12-11	2023-12-08	17:22	Kortköp/Uttag	UBER *TRIP,	-89,57	136,38
2023-12-11	2023-12-08	23:58	SWISH SKICKAD	TAJEDDIN, SAMER	-77,00	59,38
2023-12-11	2023-12-09	1:14	SWISH SKICKAD	ABDIRAHIM NOH MOHAMED	-20,00	39,38
2023-12-12	2023-12-11	18:03	Kortköp/Uttag	COOP SVAMPEN,	-4,32	35,06
2023-12-12	2023-12-11	18:03	Kortköp/Uttag	L NSTRAFIKEN @R,	-20,00	15,06
2023-12-13	2023-12-13	14:41	SWISH MOTTAGEN	FARTUN AHMED MOHAMED	106,00	121,06
2023-12-14	2023-12-13	18:04	Kortköp/Uttag	UBER *TRIP,	-100,15	20,91

2.7 Omar El Kelany, 20010915-7537

Har ett identifierat konto på SEB men inga transaktioner under 2023.

2.8 Shikri Barsom, 19970705-0655

Shikri Barsom har totalt fyra utgående transaktioner mellan 2023-12-10 – 2023-12-14 enligt nedan. Han har under perioden två konton som är aktiva med kort respektive swish.

På kort 5168 15** **** 8081 kopplat till konto 8452-5 923 864 546-0 sker flertalet auktorisationer varav två godkänns.

Kortnummer 516815******8081					
Datum, tid	**Belopp**	**Bankomat/Butik**	**Ort**	**Köpmiljö**	**Gdkt/nekat**
2023-12-10 17:44:20	199.00	SpotifySE	Stockholm	köp via internet	Nekat
2023-12-10 20:43:55	199.00	Spotify P27DC5DE78	null		Nekat
2023-12-10 20:44:17	199.00	Spotify P27DC5DE78	Stockholm	köp via internet	Nekat
2023-12-10 20:44:49	199.00	Spotify P27DC5F2C9	Stockholm	köp via internet	Nekat
2023-12-10 20:46:23	199.00	Spotify P27DC616BE	null		Nekat
2023-12-10 20:46:43	199.00	Spotify P27DC616BE	Stockholm	köp via internet	Godkänd
2023-12-12 10:11:12	80.00	UBER *TRIP	Amsterdam	köp via internet	Nekat
2023-12-12 10:11:13	80.00	UBER *TRIP	Amsterdam	köp via internet	Nekat
2023-12-12 10:11:55	80.00	UBER *TRIP	Amsterdam	köp via internet	Godkänd

Bokf.dag	Trans.dag	Tid	Transactionstyp	Inköpsställe	Belopp
2023-12-11	2023-12-10	5:28	Kortköp/Uttag	Spotify P27DC616BE,	-199,00
2023-12-13	2023-12-12	18:00	Kortköp/Uttag	UBER *TRIP,	-80,00

Swishtjänsten är kopplad till konto 8452-5 944 490 728-2 och de utgående betalningar som inte avser spel sker med Swish till Yazan Adli Kalil 2023-12-09 och Marcos Hanna 2023-12-14. Två överföringar mellan egna konton är exkluderade från nedanstående utdrag.

Bokf.dag	Trans.dag	Tid	Transactionstyp	Inköpsställe	Belopp
2023-12-11	2023-12-08	23:13	Swish	Foodora	-444,00
2023-12-11	2023-12-08	23:20	Överföring via Internet	Trustly	-5 000,00
2023-12-11	2023-12-08	23:37	Överföring via Internet	Trustly	-5 000,00
2023-12-11	2023-12-09	0:06	Swish retur	FOODORA AB	444,00
2023-12-11	2023-12-09	2:51	SWISH MOTTAGEN	Robert Ekblad	1 200,00
2023-12-11	2023-12-09	16:21	SWISH MOTTAGEN	STANISLAU RAYEUSKI	300,00
2023-12-11	2023-12-09	22:23	SWISH SKICKAD	YAZAN ADLI KHALIL	-100,00
2023-12-11	2023-12-10	0:13	Swish	Cherry casino	-300,00
2023-12-12	2023-12-12	13:44	SWISH MOTTAGEN	PERSONUPPGIFT SKYDDAD	300,00
2023-12-12	2023-12-12	17:14	SWISH MOTTAGEN	Jonathan Eriksson	1 000,00
2023-12-13	2023-12-12	21:32	Överföring via Internet	Trustly	-1 000,00
2023-12-13	2023-12-13	17:36	SWISH MOTTAGEN	Ranja Mohammed Amin	500,00
2023-12-14	2023-12-13	21:15	Överföring via Internet	Trustly	-1 000,00
2023-12-14	2023-12-13	21:49	Överföring via Internet	Trustly	-2 300,00
2023-12-14	2023-12-13	22:51	Överföring	Hajer.com	11 089,00
2023-12-14	2023-12-14	8:00	SWISH SKICKAD	MARCOS JOSEF HANNA	-2 000,00
2023-12-14	2023-12-14	12:34	SWISH MOTTAGEN	Ranja Mohammed Amin	1 000,00
2023-12-14	2023-12-14	15:04	SWISH MOTTAGEN	MAGNUS SÖDERQUIST	5 000,00
2023-12-14	2023-12-14	18:40	SWISH SKICKAD	MAGDA BARSOM	-12 000,00

NAJAH DAAHIR

Personnummer Kund	Swishnummer Kund	Kontonummer Kund	Swishnummer Motpart	BIC Motpart	Datum	Tidpunkt	Namn Motpart	Swishmeddelande	Belopp	IBAN Motpart	Orderreferens	Swishreferens	DEPO TransGenId
200210061420	46734839737	84525,7041031589	46729469420	SWEDSESS	2023-12-13	14:41	FARTUN AHMED MOHAMED		106	SE0880000845256945551	7	72421018452	174141483

Kortnummer 516815******9584			Kundnummer 200210061420					
Datum, tid	Belopp	Bankomat/Butik	Ort	Köpmiljö	Gdkt/nekat	Auktorisationskod	TerminalID	RetlID
2023-12-13 14:43:11	100.15	UBER *TRIP	Amsterdam	köp via internet	Godkänd	714603	34759502	020320886

MABEL TESFAMICAEL

Personnummer Kund	Swishnummer Kund	Kontonummer Kund	Swishnummer Motpart	BIC Motpart	Datum	Tidpunkt	Namn Motpart	Swishmeddelande	Belopp	IBAN Motpart	Orderreferens	Swishreferens	DEPO TransGenId
200310164777	46790204104	84525,6937161005	46708721079	SWEDSESS	2023-12-13	18:31	KEFELA TESFAMICAEL		153	SE1380000845259942141	1	72422397800	174125684
200310164777	46790204104	84525,6937161005	46764407022	SWEDSESS	2023-12-13	18:31	ABDIRAHIM NOH MOHAMED		-153	SE7080000845259236212	2	72422399396	174125683

MARCOS HANNA

Personnummer Kund	Swishnummer Kund	Kontonummer Kund	Swishnummer Motpart	BIC Motpart	Datum	Tidpunkt	Namn Motpart	Swishmeddelande	Belopp	IBAN Motpart	Orderreferens	Swishreferens	DEPO TransGenId
200303186357	46723998851	84525,6934337954	46760074480	SWEDSESS	2023-12-14	08:00	SHIKRI BARSOM		2000	SE3780000845259444907	2	72427250738	185865622

Kortnummer 516815******2836			Kundnummer 200303186357					
Datum, tid	Belopp	Bankomat/Butik	Ort	Köpmiljö	Gdkt/nekat	Auktorisationskod	TerminalID	RetlID
2023-12-08 22:04:54	2,044.80	Scandic Orebro Central	Orebro	Köp i terminal	Godkänd	342134	33851334	852408062
2023-12-08 22:05:57	34.00	Scandic Orebro Central	Orebro	Köp i terminal	Godkänd	612365	33851335	852408063

Polisen

Ärendesammanställning

Förberedelse till mord och grovt vapenbrott m.m.

Polisregion Bergslagen

Innehåll

1 Inledning 6

2 Syfte 6

3 Persongalleri 7

3.1 Elias Nils Eklund 7
3.1 Alex Keiski 7
3.2 Omar Galal El Kalany 8
3.3 Ahmed Ramadan Khairi Khalafalla 8
3.4 Marcos Josef Hanna 9
3.5 Najah Ahmed Daahir 9
3.6 Abdul Rahman Ibrahim Hussein 10
3.7 Shikri Elias Barsom (tidigare misstänkt) 10
3.8 Lukas Ghassan Abdo 11
3.9 Rebecka Elisabeth Lindström 11

4 Material och förklaringar 11

5 Händelser i Stockholm innan 13 december 2023 13

5.1 Bilder på hand med vapen 13
5.2 Bilder på personer i grupp/gäng 15
5.3 30 november - 7 december 2023 - Elias Eklund inlagd sjukhus 25
5.4 5 december 2023 - Najah Daahir till Stockholm 26
5.5 10 december 2023 Elias och Abdul träffas på ICA Bagarmossen 28
5.6 Krossgatan 40, Vällingby 29

6 Chattar gällande vapen och ammunition 31

6.1 Chatt mellan Rostfritt Stål (ägare) och O på Telegram 15 november till 12 december 2023 31

7 Ahmed Khalafalla och Omar El Kalany till Örebro 35

7.1 Ahmed Khalafalla 35
7.2 Omar El Kalany 36

8 Anskaffande/aktivering av SIM-kort 38

9 Anskaffande av kläder 41

10 Anskaffande transportmedel 47

10.1 Konversation mellan Najah Daahir *9561 och telefonnummer *7105, 11 december 2023 kl.16:14 –22:14 48
10.2 Sökningar gällande bensinstationer/biluthyrare gjorda i Najah Daahirs telefon (BG144368-1) 11 december 2023 mellan kl. 20:15-20:33 63

10.3 Telefonsamtal till eventuella bensinstationer/biluthyrare från Alex Keiskis telefonnummer *0685 11 december 2023 kl. 20:18 - 20:22 64
10.4 Uppkopplingar telefonnummer *0685, 0549,5246 samt 9561 11 december 2023 mellan kl. 16:03- 23:06 65
10.4.1 Uppkoppling Najah Daahirs telefonnummer * 9561, 11 december 2023 mellan kl.16:03-22:31 65
10.4.2 Uppkoppling Alex Keiskis telefonnummer *0685 11 december 2023 mellan kl. 16:04-23:04 66
10.4.3 Uppkoppling Ahmed Khalafallas telefonnummer *0549 ,11 december 2023 mellan kl. 16:04-22:34 66
10.4.4 Uppkoppling Rebecka Lindströms telefonnummer *5246 11 december 2023 mellan klockan 16:25-23:06 67
10.5 Konversation på Snapchat mellan ahlahaha (Najah Daahir) och tommiemommy5 12 december 2023 kl.18:57- 18:00 69
10.6 Konversation på Snapchat mellan ahlahaha (Daahir) och atena_kiianifar 12 december 2023 kl.19:02-21:44 70
10.7 Konversation på Snapchat mellan ahlahaha och z41d4n 12 december 2023 kl.19:14-21:10 71
10.8 Telefonsamtal till taxibolag från Alex Keiskis telefonnummer *0685, 12 december 2023 kl. 23:03-23:12 73
10.9 Uppkopplingar telefonnummer *0685 (Alex Keiski) *0549 (Ahmed Khalafalla), *5246 (Rebecka Lindström) samt *9561 (Nahja Daahir) 12 december 2023 mellan kl. 17:31- 23:22 73
10.9.1 Uppkopplingar Alex Keiskis telefonnummer *0685, 12 december 2023 mellan kl.17:53-23:07 74
10.9.2 Uppkopplingar Ahmed Khalafallas telefonnummer *0549, 12 december 2023 mellan kl.18:04-23:19 74
10.9.3 Uppkopplingar Rebecka Lindströms telefonnummer *5246, 12 december 2023 mellan kl.17:54-22:42 75
10.9.4 Uppkopplingar Najah Daahirs telefonnummer*9561, 12 december 2023 mellan kl.17:31-23:22 75
10.10 Konversation Snapchat mellan Move (Khalafalla) och Reyy 13 december 2023 Klockan: 03:19- 03:39 76

11 Resa från Örebro till Stockholm tur och retur 12–13 december 2023 77
11.1 Omar El Kelany 77
11.2 Ahmed Khalafalla 78
11.3 Alex Keiski 82
11.4 Elias Eklund 84
11.5 Positioneringsdata 86
11.6 Positioner hämtade från beslag: BG:147297-1 (taxichaufförens mobil) mellan 12 december 2023 klockan 23:20-13 december 2023 06:00 88
11.7 Positioner hämtade från beslag:BG147297-1(taxichaufförens mobil) mellan klockan 23:21- 23:32 12 december 2023 89
11.7.1 Positionering 13 december 2023 23:21 Norrbygatan 33 Örebro 90
11.7.2 Positionering13 december 2023 klockan 23:47-23:50 riktning mot Stockholm 91
11.7.3 Positionering 13 december 2023 00:30- 00:34 riktning mot Stockholm 91

11.7.4 Positionering 13 december 2023 kl. 01:53 anländer Krossgatan 40 Stockholm och lämnar Krossgatan 40 kl. 01:55 92
11.7.5 Positionering Fagerstagatan 52 spånga, ankommer 13 december 2023 kl. 02:00- lämnar kl.02:34 93
11.7.6 Positionering Krossgatan 40 klockan 02:38 ankommer 94
11.7.7 Positionering 13 december 2023 klockan 02:50- lämnar Krossgatan 40 95
11.7.8 Positionering 13 december 2023 Bålsta klockan 03:18 och Västerås klockan 03:50 96
11.7.9 Positionering 13 december 2023 klockan 04:43 (ankommer) och 04:47 (lämnar) OKQ8 Arboga 97
11.7.10 Första uppkopplingen Norrbygatan 13 december 2023 klockan 05:24 - Ahmed Khalafallas telefonnummer *0549 98
11.7.11 Första uppkopplingen Norrbygatan 13 december 2023 klockan 05:28 – Alex Keiskis telefonnummer *0685 99
11.7.12 Uppkoppling Norrbygatan 33 Najah Daahirs telefonnummer *9561 Kl. 04:12 100
11.7.13 Första uppkopplingen Norrbygatan 13 december 2023 klockan 06:49 - Elias Eklunds telefonnummer *0289 100

12 Resor inom Örebro 13 december 2023 101

12.1 Bild och chatt från beslag BG144335-1(Ahmed Khalafallas telefon) kl. 13:18:48 101
12.2 Resa med Uber från Norrbygatan till Verkmästaregatan 13 december 2023 kl. 14:43 i beslag BG144368-1 105
12.3 Uppkopplingar Alex Keiskis telefonnummer *0685 samt Ahmed Khalafallas telefonnummer *0549. 13 december 2023 runt kl. 15.00 108
12.4 Uppkopplingar Alex Keiskis telefonnummer *0685 samt Ahmed Khalafallas telefonnummer *0549 mot basstationer i närheten av Gjutaregatan 9 i Örebro mellan klockan 15:13-16:36 108
12.5 Uppkopplingar Elias Eklunds telefonnummer *0289 kring Norrbygatan Örebro 110
12.6 Bild i beslag BG143976-1 111
12.7 Uppkopplingar Marcos Hannas telefonnummer *6209 mot basstationer i närheten av Gjutaregatan 9, 13 december 2023 mellan kl.15:53-16:02 114
12.8 Uppkopplingar mot närliggande basstationer mot Gjutaregatan för Marcos Hannas telefonnummer *6209, 13 december 2023 mellan kl 17:14- 17:47 115
12.9 Resor från och kontakter under tiden från Verkmästaregatan 11 Örebro – Norrbygatan 33 Örebro 13 december 2023 runt kl. 18:15 117
12.9.1 Uppgifter gällande betalning 153 kronor 123
12.9.2 Kontakt i samband med betalning 153 kronor 13 december 2023 runt klockan 18:30 125
12.9.3 Uppkopplingar Alex Keiskis telefonnummer * 0685 samt Ahmed Khalafallas telefonnummer * 0549 återigen mot närliggande basstationer mot Norrbygatan 33, 13 december 2023 klockan 18:36 och 18:49 126
12.9.4 Uppkopplingar Elias Eklunds telefonnummer *0289 åter kring Norrbygatan Örebro 129

12.9.5 Uppkopplingar 13 december 2023 mellan 19:05- 20:17 för Najah Daahirs telefonnummer *9561 samt Rebecka Lindströms telefonnummer * 5246 129
12.9.6 Övervakningsfilm- Coop Svampen Örebro 13 december 2023 runt kl. 21:45 132

13 Resultat från NFC (DNA samt fingeravtryck) 133

13.1 Norrbygatan 33 LGH 1103, Örebro 134
13.1.1 Beslag BG144367-4 (skyddsväst, svart) 134
13.2 Gjutaregatan 9, Örebro 136
13.2.1 Beslag BG144469-3 (handskar) 136
13.2.2 Beslag BG144469-15 (handskar) 139
13.2.3 Beslag BG144469-19 (handskar) 142
13.2.4 Beslag BG144469-7 (2st patroner 9mm Luger, en GECO hålspets och en GFL helmantlad) 144
13.2.5 Beslag BG144469-20 (Ammunition 2 kartonger 9 mm Luger 47-50 st. patroner GFL helmantlade) 145
13.2.6 Beslag och spår som inte kunnat utvärderas (i lägenhet) 149
13.2.7 Personbil UXC309 SAAB 9-5, på parkeringen vid Gjutaregatan 9, Örebro 150
13.2.8 Fingeravtryck på personbil UXC309 153
13.2.9 Beslag BG144652-1 (Plastpåse, gul, DBS Schenker) 155
13.2.10 Beslag BG144652 p2-5 Pistol "Taurus", Magasin till pistol "Taurus" samt patroner. 159
13.2.11 Beslag BG145587-1 (Papperskasse) 163
13.2.12 Beslag BG145587 p.2-3 (Regnjackor) samt övriga kläder (BG145587 p.4-7) 165
13.2.13 Beslag och spår som inte kunnat utvärdera (i personbil) 169
13.3 Örnsköldsgatan 79, Örebro 170
13.3.1 Beslag BG24392-2 (Airpods) 171

1 Inledning

Den 13 december 2023 grips ett antal personer, inledningsvis, misstänkta för förberedelse till mord, de blir senare även misstänka för grovt vapenbrott. Under utredningens gång har sedan ytterligare personer blivit misstänkta och i vissa fall frihetsberövade. Personerna har tillsammans och i samråd med och/eller samförstånd med ytterligare personer uppsåtligen planerat och förberett att beröva annan/andra livet genom angrepp med skjutvapenvåld. Förberedelsen har bestått i anskaffande och disponerande av vapen och ammunition, nya kläder, balaklavor, montagehandskar, elsparkcyklar och SIM-kort, vilka föremål enskilt och sammantaget varit särskilt ägnade att användas som hjälpmedel vid brott. Vidare har förberedelsen bestått i transport av tilltänkt utförare från Stockholm till Örebro samt givande av instruktioner till densamme.

Grovt vapenbrott genom att de tillsammans och i samförstånd med andra haft tillgång till en pistol med skarp ammunition. Vapnet och ammunitionen anträffades i och i anslutning till Gjutaregatan 9, Örebro.

2 Syfte

Syftet med följande dokument är att sammanställa och redovisa material från bland annat inhämtat HTM-material[1], genomgångar av beslagtagna mobila enheter, brukaranalyser, redovisningar från NFC och andra inhämtade och upprättade dokument kopplade till de misstänkta och brottsmisstankarna gällande förberedelse till mord och grovt vapenbrott.[2]

[1] Hemliga tvångsmedel.

[2] För mer information om material se även rubrik 4 Material och förklaringar.

3 Persongalleri

Nedan följer ett persongalleri över misstänkta och tidigare misstänkta i ärendet.

3.1 Elias Nils Eklund

	Personnummer: 20060522-8519 **Folkbokföringsadress:** Skyddade personuppgifter, vid tillfället boende i Stockholmsområdet. **Telefonnummer:** 46733420289 (fr.o.m. 2023-12-01) 46733549536 (innan 2023-12-01) **Användarnamn:** **Snapchat:** elias1925 (visningsnamn: Elias Eklund) v136382e (visningsnamn: Elias) fr.o.m. 2023-12-01 **Beslag:** BG143976-1. **Visas med färg:** Grå

3.1 Alex Keiski

	Personnummer: 20011222-0835 **Folkbokföringsadress:** Ingen registrerad adress. **Telefonnummer:** 46737180685 **Användarnamn:** **Snapchat:** Krona223 (Visningsnamn: Krona) **Beslag:** BG144362-1. **Brukaranalys:** PM spårning 0685. **Visas med färg:** Rosa

3.2 Omar Galal El Kalany

	Personnummer: 20010915-7537 **Folkbokföringsadress:** Kotkagatan 7 LGH 1301 164 75 Kista **Användarnamn:** Okänt. **Beslag**: Okänt. **Telefonnummer:** Okänt. **Användarnamn:** Okänt. **Visas med färg: -**

3.3 Ahmed Ramadan Khairi Khalafalla

	Personnummer: 20021010-7512 **Folkbokföringsadress:** Björingeplan 7 LGH 1002 163 66 Spånga **Telefonnummer:** 46737180549 **Användarnamn:** **Snapchat:** Move10e (Visningsnamn Move) **WhatsApp:** 46737180549@s.whatapp.net **Beslag:** BG144335-1. **Brukaranalys:** PM spårning 0549. **Visas med färg:** Grön

3.4 Marcos Josef Hanna

	Personnummer: 20030318-6357 **Folkbokföringsadress:** Örnsköldsgatan 79 LGH 1001 703 50 Örebro Hyrestagare på lägenheten Gjutaregatan 9, Örebro. **Telefonnummer:** 46700316209 **Användarnamn:** **Signal:** John Wick **Snapchat:** cj2.0gamlaborta **Telegram:** Rostfritt Stål **Beslag:** BG144469-6. **Brukaranalys:** PM spårning 6209. **Visas med färg:** Lila

3.5 Najah Ahmed Daahir

	Personnummer: 20021006-1420 **Folkbokföringsadress:** Norrbygatan 33 LGH 1103 703 68 Örebro **Telefonnummer:** 46737409561 **Användarnamn:** **Snapchat:** ahlahaha tidigare najah_ah22 – (Visningsnamn: Ahla) **Beslag:** BG144368-1. **Brukaranalys:** PM spårning 9561. **Visas med färg:** Turkos

3.6 Abdul Rahman Ibrahim Hussein

	Personnummer: 20051214-5293 **Folkbokföringsadress:** Svartågatan 15 LGH 1304 128 45 Bagarmossen **Telefonnummer:** 46769455815 **Användarnamn:** **Snapchat:** abdobgs (visningsnamn: abdobgs) **Beslag:** BG25547 p.1-2. **Färg på karta: -**

3.7 Shikri Elias Barsom (tidigare misstänkt)

	Personnummer: 19970705-0655 **Folkbokföringsadress:** Slottsgatan 24 F 703 64 Örebro **Telefonnummer:** 46760074480 **Användarnamn:** **Snapchat:** jogga703 (Visningsnamn: $igge,tidigare även $iksha, $baba Noel, $ikkan) **Beslag:** BG39648-1. **Visas med färg: -**

3.8 Lukas Ghassan Abdo

Personnummer: 20031230-1831

Folkbokföringsadress:
Gullhavregatan 19
703 60 Örebro

Telefonnummer: 46702277955, 46722785716, 46763373123
Användarnamn:
Snapchat: skywalkeer703 (Visningsnamn: Sky Walker 📞)
Snapchat: luab9 (Visningsnamn: Lukas abdo✝)
Beslag: BG29988 p1-2

Färg på karta: -

3.9 Rebecka Elisabeth Lindström

Personnummer: 20010225-5742

Folkbokföringsadress:
Gustavsgatan 24 LGH 1106
703 55 Örebro

Telefonnummer: 46739165246
Användarnamn:
Snapchat: rakasomajankari (Visningsnamn: 👸 👸 👸 Rey)
Beslag: BG144355-1

Färg på karta: röd

4 Material och förklaringar

Det material som har använts som underlag är bland annat brukaranalyser, material från genomgång av extraktioner (”tömningar”) av telefoner och andra enheter som har tagits i beslag. Övrigt material som använts är uppgifter från teleoperatörer, Bank-ID-rapporter, Swishrapporter, uppgifter från Snapchat gällande användardata, samtals- och datatrafiklistor, PM, NFC-

redovisningar och till viss del även uppgifter från förhör[3]. Källa anges i fotnoter.

I aktuell sammanställning används terminologi kopplade till historiska trafiklistor, telefonnät och telekommunikation. För mer information om terminologi så hänvisas till PM *Terminologibilaga*.

I aktuell sammanställning förekommer flertalet kartbilder som visar uppkopplingar som enheter och/eller telefonnummer gjort mot basstationer (”telefonmaster”) samt cellriktning (”antennriktning”). Cellriktningen visualiseras med ett täckningsområden om 500 meter, verkligt täckningsområde kan vara annorlunda, både längre och kortare.

Bilden ovan visar med grön punkt basstationens placering. Det gröna fältet visar cellriktningen och ett täckningsområde om 500 meter, verkligt täckningsområde kan vara annorlunda, både längre och kortare

När det gäller telefonnummer så kommer dessa i fortsättningen att presenteras enligt följande: (*de fyra sista siffrorna i numret).[4]

När det gäller namn så kommer dessa att skrivas ut med för- (tilltalsnamn) samt efternamn.

I utdrag från meddelanden och chattar så förekommer ibland uppgift om (ägare) eller (owner) i anslutning till nummer eller användarnamn. Detta är

[3] När det gäller muntligt lämnade uppgifter, såsom från förhör så ska nämnas att dessa används med försiktighet, i synnerhet när det är från medmisstänkta. I de fall de används i följande sammanställning så görs detta som ett komplement till andra uppgifter.

[4] Exempelvis 46701234567 blir då (*4567)

då de från den aktuella enheten utskickade meddelanden. I ”pratbubblor” är utgående meddelanden markerade med gröna ”pratbubblor” och inkommande med blå ”pratbubblor”.

5 Händelser i Stockholm innan 13 december 2023

Nedan presenteras ett antal händelser i Stockholm som äger rum innan misstänkt Elias Eklund hämtas upp på Krossgatan 40, Vällingby.

5.1 Bilder på hand med vapen

Nedan följer ett par bilder från den telefon som i utredningen kopplats till Elias Eklund (Beslag BG143976-1) där man kan se en hand/handske hålla i pistolliknande föremål. Till vänster är bilderna och till höger återfinns filinformationen.

Namn:	IMG_0215.JPG
Typ:	Bilder
Storlek (bytes):	329198
Sökväg:	EXTRACTION_FFS.zip/root/private/var/mobile/Media/DCIM/100APPLE/IMG_0215.JPG
Skapad:	2023-11-17 17:40:42(UTC+1)
Åtkomst:	2023-12-27 15:24:46(UTC+1)
Ändrad:	2023-11-17 17:40:42(UTC+1)
Ändrad:	2023-11-17 17:40:42(UTC+1)
Raderad:	
Extrahering:	Filsystem
MD5:	ad2582ed92f6e8f03a5eb7ea2e519eb3
Källfil:	IMG_0215.JPG

Namn:	IMG_0216.JPG
Typ:	Bilder
Storlek (bytes):	346031
Sökväg:	EXTRACTION_FFS.zip/root/private/var/mobile/Media/DCIM/100APPLE/IMG_0216.JPG
Skapad:	2023-11-17 17:42:02(UTC+1)
Åtkomst:	2023-12-27 15:24:46(UTC+1)
Ändrad:	2023-11-17 17:42:02(UTC+1)
Ändrad:	2023-11-17 17:42:02(UTC+1)
Raderad:	
Extrahering:	Filsystem
MD5:	bc983ea2b117cb2bb0f3c6fa0b8864e3
Källfil:	IMG_0216.JPG

Namn:	IMG_0219.JPG
Typ:	Bilder
Storlek (bytes):	360675
Sökväg:	EXTRACTION_FFS.zip/root/private/var mobile/Media/DCIM/100APPLE/ IMG_0219.JPG
Skapad:	2023-11-18 22:45:21(UTC+1)
Åtkomst:	2023-12-27 15:24:47(UTC+1)
Ändrad:	2023-11-18 22:45:21(UTC+1)
Ändrad:	2023-11-18 22:45:21(UTC+1)
Raderad:	
Extrahering:	Filsystem
MD5:	8861d86c4a28a8ce8b4138553b21093
Källfil:	IMG_0219.JPG

5.2 Bilder på personer i grupp/gäng

Nedan följer ett par bilder samt filinformation från den telefon som i utredningen kopplats till Elias Eklund (Beslag BG143976-1). Samma och liknande bilder har även anträffats i telefon som i utredningen kopplats till Abdul Ibrahim Hussein (Beslag BG25547-1). På bilderna ser man ett gäng/grupp med personer stå framför en ingång till Bagarmossens tunnelbanestation. En av personerna stämmer utseendemässigt väl överens med Elias. Elias har i förhör pekat ut sig själv och Abdul Ibrahim Hussein (”Abdo”) på bilderna. Han uppgav att ”Abdo” är personen med vita skor och att han själv står bredvid honom. Elias uppgav vidare att han fått bilderna skickade till sig från ”Abdo” samma dag eller dagen efter att bilderna togs. Han uppgav att det kan stämma att bilderna togs i mitten eller andra halvan av november.[5]

[5] Misstankeförhör Elias Eklund, 2022-05-22 kl. 12:57.

Bild från Elias telefon (BG143976-1). Personen som stämmer väl överens med Elias står som tredje person från höger. Elias har i förhör uppgett att detta är han och att Abdul (Abdo) är personen med vita skor.

Namn:	IMG_0225.JPG
Typ:	Bilder
Storlek (bytes):	494578
Sökväg:	EXTRACTION_FFS.zip/root/private/var/mobile/Media/DCIM/100APPLE/IMG_0225.JPG
Skapad:	2023-11-20 10:49:20(UTC+1)
Åtkomst:	2023-12-27 15:24:47(UTC+1)
Ändrad:	2023-11-20 10:49:20(UTC+1)
Ändrad:	2023-11-20 10:49:20(UTC+1)
Raderad:	
Extrahering:	Filsystem
MD5:	f1ceb8cda51b8865152aab662de02c42
Källfil:	IMG_0225.JPG

Bild från Elias telefon (BG143976-1). Personen som stämmer väl överens med Elias står som tredje person från höger. Elias har i förhör uppgett att detta är han och att Abdul (Abdo) är personen med vita skor.

Namn:	IMG_0224.JPG
Typ:	Bilder
Storlek (bytes):	576297
Sökväg:	EXTRACTION_FFS.zip/root/private/var/mobile/Media/DCIM/100APPLE/IMG_0224.JPG
Skapad:	2023-11-20 10:49:20(UTC+1)
Åtkomst:	2023-12-27 15:24:47(UTC+1)
Ändrad:	2023-11-20 10:49:20(UTC+1)
Ändrad:	2023-11-20 10:49:20(UTC+1)
Raderad:	
Extrahering:	Filsystem
MD5:	f8f7cffc9bdf7eebfea704a35ce38c25
Källfil:	IMG_0224.JPG

Bild från Elias telefon (BG143976-1).

Namn:	IMG_0230.JPG
Typ:	Bilder
Storlek (bytes):	444354
Sökväg:	EXTRACTION_FFS.zip/root/private/var/mobile/Media/DCIM/100APPLE/IMG_0230.JPG
Skapad:	2023-11-20 10:49:20(UTC+1)
Åtkomst:	2023-12-27 15:24:47(UTC+1)
Ändrad:	2023-11-20 10:49:20(UTC+1)
Ändrad:	2023-11-20 10:49:21(UTC+1)
Raderad:	
Extrahering:	Filsystem
MD5:	9d53294e2df15adf2321b53c5e161fad
Källfil:	IMG_0230.JPG

Liknande bilder har anträffats i Abduls telefon (BG25547-1), nedan följer ett urval av dessa Det saknas datum för när bilderna är skapade, det som kan sägas är att bilderna senast ändrades det datum som framgår av filinformationen, de är då skapade vid detta tillfälle eller tidigare.

Från Abduls telefon (BG25547-1) Misstänkt Elias är tredje personen från höger. Personen med vita skor till höger om honom ska enligt uppgift från Elias vara Abdul (”Abdo”)

Namn:	Snapchat-267536990.jpg
Typ:	Bilder
Storlek (bytes):	460075
Sökväg:	EXTRACTION_FFS.zip/data/media/0/Snapchat/Snapchat-267536990.jpg
Skapad:	
Åtkomst:	
Ändrad:	2023-11-19 22:02:55(UTC+1)
Ändrad:	
Raderad:	
Extrahering:	Filsystem
MD5:	affff0705d491d91c9589082d83bc6e7
Källfil:	Snapchat-267536990.jpg

Från Abduls telefon (BG25547-1) Misstänkt Elias är tredje personen från höger. Personen med vita skor till höger om honom ska enligt uppgift från Elias vara Abdul (”Abdo”)

Namn:	Snapchat-668053773.jpg
Typ:	Bilder
Storlek (bytes):	468254
Sökväg:	EXTRACTION_FFS.zip/data/media/0/Snapchat/Snapchat-668053773.jpg
Skapad:	
Åtkomst:	
Ändrad:	2023-11-19 22:02:55(UTC+1)
Ändrad:	
Raderad:	
Extrahering:	Filsystem
MD5:	b16edbbc67e6c7f0dc64eef3ebb46649
Källfil:	Snapchat-668053773.jpg

Från Abduls telefon (BG25547-1) Misstänkt Elias är tredje personen från höger. Personen med vita skor till höger om honom ska enligt uppgift från Elias vara Abdul (”Abdo”)

Namn:	Snapchat-741977239.jpg
Typ:	Bilder
Storlek (bytes):	565563
Sökväg:	EXTRACTION_FFS.zip/data/media/0/Snapchat/Snapchat-741977239.jpg
Skapad:	
Åtkomst:	
Ändrad:	2023-11-19 22:02:55(UTC+1)
Ändrad:	
Raderad:	
Extrahering:	Filsystem
MD5:	86db4606ab3ef34d9ae55200a35ea32d
Källfil:	Snapchat-741977239.jpg

På Abduls telefon (BG25547-1) anträffades även bilder med ändringsdatum och tid i närtid till ovanstående bilder. Elias är inte med på dessa bilder men flera av de personer som förekommer på bilderna ovan förekommer även på dessa, inklusive den som bedöms vara Abdul. Personerna bär samma klädsel som på föregående bilder och även elsparkcykeln/scootern syns på bilderna. De är tagna mot en annan bakgrund än föregående bilder.

Från Abduls telefon (BG25547-1). De delar av ansiktet man ser av personen med vita skor som står tredje person från höger överensstämmer väl med Abdul

.

Namn:	Snapchat-60273431.jpg
Typ:	Bilder
Storlek (bytes):	292555
Sökväg:	EXTRACTION_FFS.zip/data/media/0/Snapchat/ Snapchat-60273431.jpg
Skapad:	
Åtkomst:	
Ändrad:	2023-11-19 22:02:55(UTC+1)
Ändrad:	
Raderad:	
Extrahering:	Filsystem
MD5:	453d9e114d816b8ebcc755f7291cecd3
Källfil:	Snapchat-60273431.jpg

Från Abduls telefon (BG25547-1). De delar av ansiktet man ser av personen med vita skor som står som tredje person från vänster överensstämmer väl med Abdul.

Namn:	Snapchat-699238616.jpg
Typ:	Bilder
Storlek (bytes):	315997
Sökväg:	EXTRACTION_FFS.zip/data/media/0/Snapchat/Snapchat-699238616.jpg
Skapad:	
Åtkomst:	
Ändrad:	2023-11-19 22:02:55(UTC+1)
Ändrad:	
Raderad:	
Extrahering:	Filsystem
MD5:	c7300002c6571d2d73f80c00a9dba78b
Källfil:	Snapchat-699238616.jpg

5.3 30 november - 7 december 2023 - Elias Eklund inlagd sjukhus

Den 30 november 2023 så åkte Elias Eklund till BUP akutenheten där han enligt journalanteckning berättade att det största problemet han hade vid tillfället var att han för några veckor sedan tillfrågades om han kunde döda en person, han hade svarat ja, då han behövde pengarna, 50 000 kr. Han uppgav enligt journalen att ångrat sig men inte sagt det än. Han har tänkt att berätta för personen idag eller imorgon. Han vet inte när det är tänkt att han ska döda men tror att det är snart. Han hade enligt journalen uppgett att en person förberett mask och vapen. Han läggs in och ligger kvar inom slutenvård på BUP St Göran under perioden 1-7 december 2023.[6]

Under samma period kopplar hans telefon och telefonnummer upp sig mot basstationer kring St Görans sjukhus[7], se bild nedan.

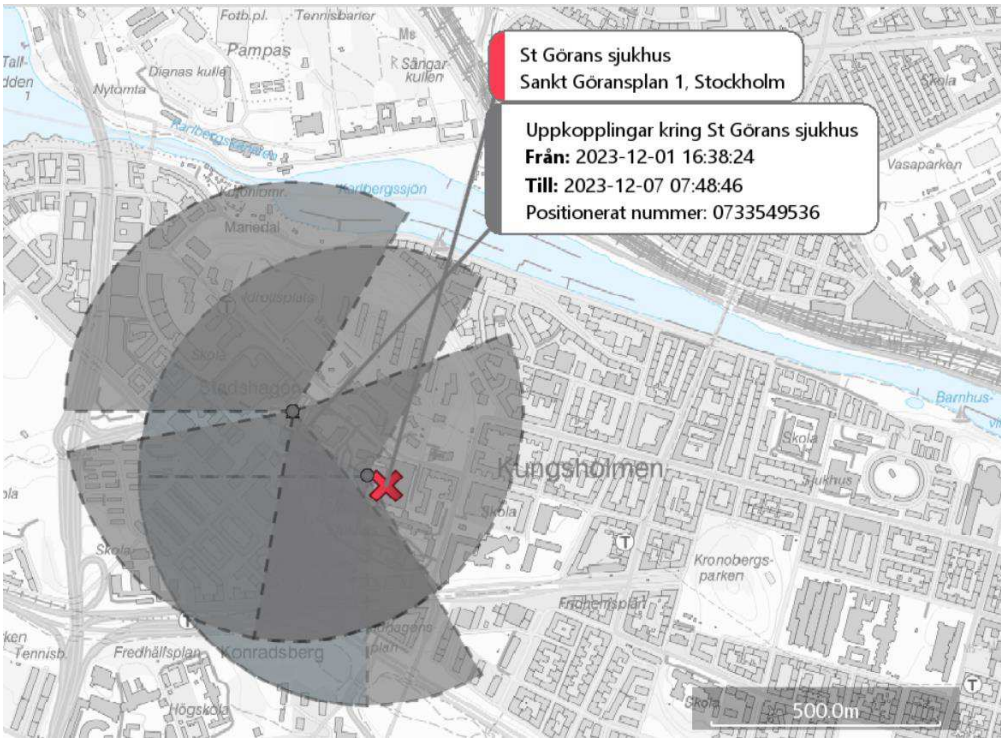

[6] Journalanteckningar BUP Elias

5.4 5 december 2023 - Najah Daahir till Stockholm

I den telefon som kopplats till Najah Daahirs (BG144368-1) anträffades en bild som visar fyra personer i baksätet på en bil, se bild samt filinformation nedan.

Ahmed Khalafalla har i förhör där bland annat den ovan nämnda bilden berördes sagt ”att han har sagt att det är han på bilden. Det är han på bilden. Inget mer med det.”. [8]

Vittnet Mabel Kefela Tesfamicael har i förhör där den aktuella bilden berördes sagt "ni ser ju själva att det är jag på bilden". Det framgår vidare av förhöret att Mabel inte vill kommentera övriga personer på bilden och att han förtydligar att det är han som sitter längst till höger i bild med en mössa på sig. Han förtydligar att han inte minns om det var den 5 december 2023.[9]

Bild från Najah Daahirs telefon (BG144368-1). Personerna som syns i bild är från vänster till höger väl överensstämmande med de misstänkta Ahmed Khalafalla, Alex Keiski samt Omar El Kalany. Ahmed har i förhör uppgett att han syns på bilden. Personen längst till höger är vittnet Mabel Kefela Tesfamicael, han har i förhör uppgett att det är han på bilden.

[8] Misstankeförhör Ahmed Khallafalla, 2024-05-22 kl. 09:11.

[9] Vittnesförhör Mabel Kefala Tesfamicael, 2024-05-24 kl. 13:30.

Tags	Evidence, Possible nudity
Entry ID	24A88C16-E0F8-4B0D-91FC-B49D14D10D85
User ID	37f6d2c1-9fd9-48c3-a56a-a52a45c71680
Created Date/Time - UTC+00:00 (yyyy-MM-dd)	2023-12-05 22:42:19.351
Timezone	Europe/Stockholm
Type	Snap
Media Type	Picture
Latitude	59.3921021232935
Longitude	17.870142376067

Filinformation bilden ovan. Observera att tiden visas i UTC+0, för lokal svensk tid lägg på en timme. Filen har uppgift gällande positionering i form av latitud och longitud.

Enligt inhämtade samtals- och datatrafiklistor gällande den telefon som kopplats till henne samt telefonnummer *9561[10] så befann sig Najah vid tiden före, under och efter att bilden togs i Stockholm, detta i relativt närområde till där bilden togs, se kartbild nedan.

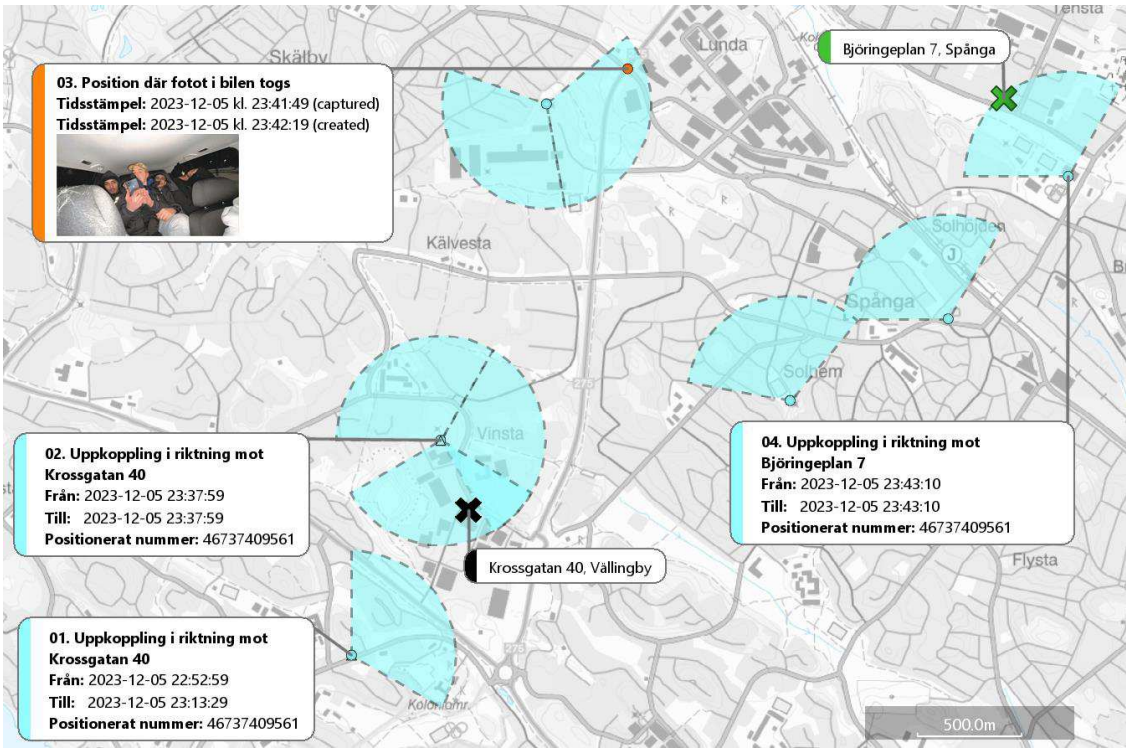

Kartbild visar var någonstans bilden enligt filinformationen togs samt uppkopplingar som Najahs telefon samt nummer gör i relativt tidsmässigt nära anslutning till att bilden tas. Att observera är att detta enbart är en översiktsbild för att ge en övergripande bild över var Najahs telefon och telefonnumret som sitter i den har lokaliserat sig. När det gäller 02. S nå gäller tidsramen första och sista uppkoppling i den cell med riktning söderut. Det är möjligt att ytterligare celler täcker in Krossgatan 40. När det gäller 04. så täcker den in område i

[10] Samtals- och datatrafiklistor IMEI9396_Naja_190815_Telefon_Tele2, IMEI9396_Naja_190815_Data_Tele2, 9561_Najah_190772_Telefon_Tele2 samt 9561_Najah_190772_Data_Tele2

riktning mot Ahmed Khalafallas folkbokföringsadress Björingeplan 7. Det är möjligt att ytterligare celler täcker in den adressen.

Najah har tidigare den 5 december 2024 kontakt med kontakten Rawase[11]. Rawase skickar ett nummer och ett namn, Max och skriver att det här han ”Som ska köra dig”, se nedan

Datum & tid	Från	Till	Innehåll / längd	Tjänst
2023-12-05 18:14:28	*7540 Rawase	0737409561 najah dahir (ägare)	*08 84 [Numret har maskats]	Native Messages
2023-12-05 18:14:32	*7540 Rawase	0737409561 najah dahir (ägare)	De han Max	Native Messages
2023-12-05 18:14:38	*7540 Rawase	0737409561 najah dahir (ägare)	Som ska köra dig	Native Messages
2023-12-05 18:14:45	*7540 Rawase	0737409561 najah dahir (ägare)	Ring han o kom överens med han	Native Messages
2023-12-05 18:23:30	0737409561 najah dahir (ägare)	*7540 Rawase	Älskar dig	Native Messages

5.5 10 december 2023 Elias och Abdul träffas på ICA Bagarmossen

Vittnet Wilma har i förhör 6 mars 2024 uppgett att ” hon träffade Abdo för andra gången i samband med att han och Elias träffades på ICA Bagarmossen. Det var en eller två dagar innan den 12 december 2023. Inne i butiken så minns hon att höll sig inom synhåll av Elias och Abdo medan de pratade.[12] Abdul Ibrahim Hussein har i förhör på fråga om han kallas för Abdo svarat ”jo, Abdo”.[13]

Elias har i förhör uppgett att det han träffat ”Abdo” (Abdul),som var uppdragsgivaren som gav honom avslutningsjobbet/uppdraget, på ICA Bagarmossen.[14] Han har i förhör uppgett att Abdo köpte pannkakor, clementiner och kanske julmust.[15]

Ett kvitto inhämtades från ICA Bagarmossen på ett köp genomfört 10 december 2023 kl. 15:41 som innefattade bland annat dessa varor, se bild nedan.

[11] Kontakten är vid skrivande stund inte identiferad.

[12] Vittnesförhör Wilma, 2024-03-06 kl. 10:10

[13] Misstankeförhör Abdul Ibrahim Hussein, 2024-03-03 kl. 13:28

[14] Misstankeförhör Elias Eklund, 2024-03-01 kl. 13:19, se även förhör 2024-01-31 kl. 15:12

[15] Misstankeförhör Elias Eklund, 2024-01-31 kl. 15:12.

4/10/24, 9:50 AM odweb.ica.ia-hc.net/ODWeb/GetDocument?singleDocBoolean=true&docID=E36E60BDFC78D048A90EEBFEADB6FF920D7..

```
      ICA BAGARMOSSEN
           Tel nr  08 659 13 55


 Förs   : 133        Ka : 1   Nr  : 931
 Datum  : 2023-12-10          Tid : 15.41
 ---------------------------------------

 Pannkakor                          33.95
 Clementin           2.49kg*29.95   74.58
 Korr art Clementin                -74.58
 Apot Julmust L 1,4                 17.95
 + Pant                              2.00
 Pappersbärkasse                     4.00
 Satsumas            2.49kg*20.00   49.70
 Kortbelopp 10760                    0.00
 Kortnummer **** **** **** 8557      0.00
 Transaktionstyp 0                   0.00
 SWE                               107.60
 97                                107.60
 Bankkort                          107.60
 EFT Info Paypoint                   0.00
 EFT Info Paypoint                   0.00
 EFT Info Paypoint                   0.00
 EFT Info Paypoint                   0.00
 EFT Info Paypoint                   0.00
 EFT Info Paypoint                   0.00
 EFT Info Paypoint                   0.00
 EFT Info Paypoint                   0.00
 EFT Info Paypoint                   0.00
 EFT Info Paypoint                   0.00
 EFT Info Paypoint                   0.00
 EFT Info Paypoint                   0.00
 EFT Info Paypoint Lo                0.00
 ---------------------------------------
 Subtotal                          107.60
 Total                             107.60
 Moms%      Moms      Netto     Brutto
 25.00      0.80       3.20       4.00
 12.00     11.10      92.50     103.60

 Mottaget   Kort                  107.60

           Org nr  556311 4585
           Öppet  Mån   Fre 7 22
                   Lör o Sön 8 22
```

Kvitto ICA Bagarmossen 2023-12-10 kl. 15:41.

Detta köp gjordes på ett kort tillhörande Dalal Abdulmagir som är mor till Abdul Ibrahim Hussein.[16]

5.6 Krossgatan 40, Vällingby

I ärendet förekommer Krossgatan 40, Vällingby. Det är där som misstänkt tar Elias Eklund tar sig till på kvällen 12 december 2023 och där han senare under natten blir upphämtad av Alex Keiski, Omar El Kalany och Ahmed Khalafalla. Det är också en adress om Abdul Ibrahim Hussein gjort sökningar på Google om den 30 november 2023, då han bland annat sökt på ”johannelund krossgatan 40”, johannelund krossgatan sushi”, ” sushi restauranger johannelund”.[17]

[16] Rapport kortköp ICA

[17] För samtliga sökningar se Brukaranalys - BG25547-2 (Dator Abdul)

Enligt misstänkt Elias Eklund så var det också Abdul Ibrahim Hussein som gav honom adressen/positionen dit han skulle den 12 december 2023.[18]

Nedan följer en kartbild från Google maps över Krossgratan 40, Det är i fastigheten där Saturnus Sushi och Ruccola Pizza Deli Pasta Vinsta ligger.

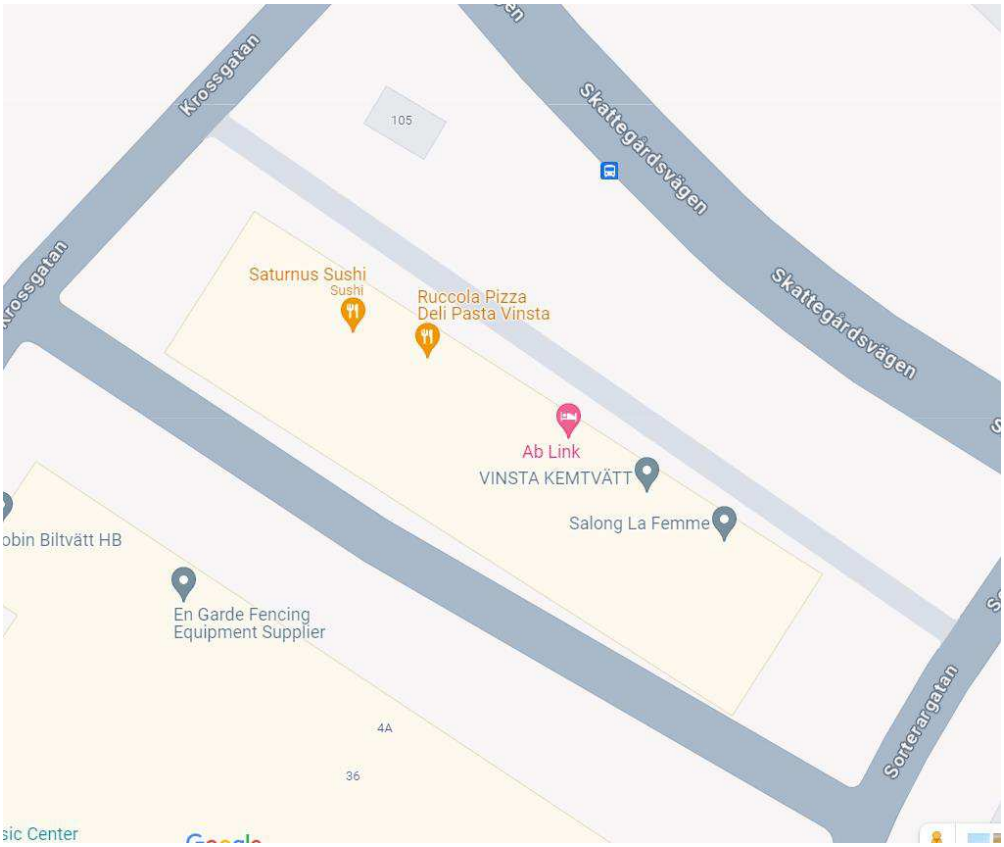

Skärmklipp från Google maps.[19]

Nedan följer en Google maps street view i riktning mot Krossgatan 40.

[18] Misstankeförhör Elias Eklund, 2024-01-31 kl. 15:12.

[19] Skärmklipp från Google maps,, 2024-05-16.
https://www.google.com/maps/@59.3731346,17.8563946,19z?entry=ttu

Skärmklipp från Google maps.[20] Vit ram visar ungefärlig placering av Pizzeria Ruccola. Röd ram visar placering för Saturnus Sushi. Vid tidpunkten för att Google tog fotot i juni 2022 så låg en annan restaurang på platsen där sushistället idag och 2023-12-12 låg.

6 Chattar gällande vapen och ammunition

I den telefon (BG1444069-6) som anträffades och togs i beslag från Gjutaregatan 9 vid husrannsakan 14 december 2023 så har det påträffats chattar som bedöms handla om vapen och ammunition. Telefonen har i utredningen bedömts brukas av Marcos Hanna.[21]

6.1 Chatt mellan Rostfritt Stål (ägare) och O på Telegram 15 november till 12 december 2023

I chatten mellan ”Rostfritt stål” och ”O” diskuteras ammunition,”. Rostfritt Stål” får även en bild skickad till sig från ”O” 15 november klockan 17:39. Den förstorade bilden nedan ser ut att vara en bild på en kartong ammunition, se utdrag nedan.

[20] Skärmklipp från Google maps, street view 2024-05-16. Kartdata: juni 2022. https://www.google.com/maps/@59.3735812,17.8566028,3a,49.7y,172.52h,97.43t/data=!3m6!1e1!3m4!1sCtXYdIZDHELvGYLPNesJwQ!2e0!7i16384!8i8192?entry=ttu

[21] Se PM Brukaranalys - spårning 6209

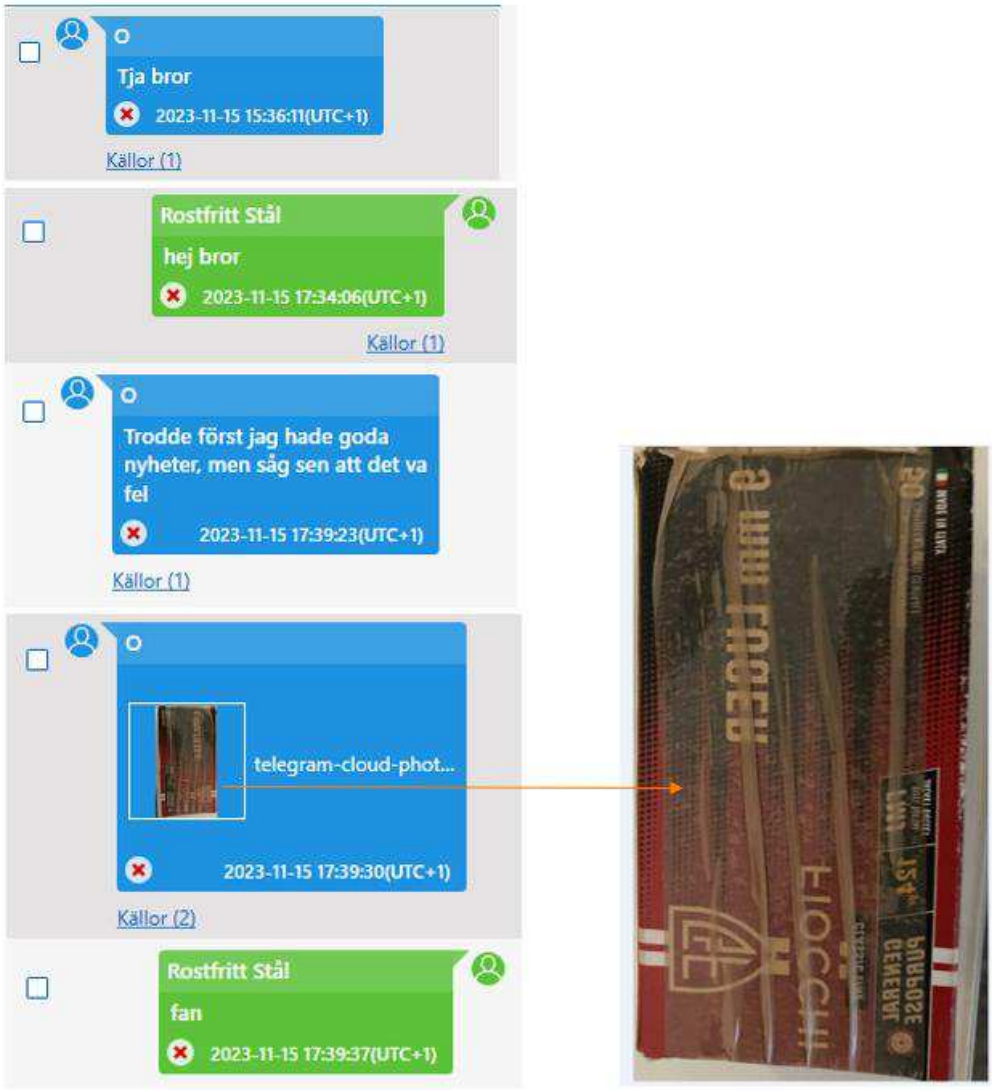
Tja bror
2023-11-15 15:36:11(UTC+1)
Källor (1)
Rostfritt Stål
hej bror
2023-11-15 17:34:06(UTC+1)
Källor (1)
Trodde först jag hade goda nyheter, men såg sen att det va fel
2023-11-15 17:39:23(UTC+1)
Källor (1)
telegram-cloud-phot...
2023-11-15 17:39:30(UTC+1)
Källor (2)
Rostfritt Stål
fan
2023-11-15 17:39:37(UTC+1)

Rostfritt Stål
men kan ta dom med
2023-11-15 17:39:48(UTC+1)
Källor (1)

Om inte pipan är om gjord så det passar vanliga ? Annars Han letar efter dom 9mm 45acp
2023-11-15 17:40:19(UTC+1)
Källor (1)

Rostfritt Stål
bror kolla 9mm, 45or, 762 x 25, 762 x 39, 765 och korta nior
2023-11-15 17:40:46(UTC+1)
Källor (1)

Rostfritt Stål
tar allt
2023-11-15 17:40:59(UTC+1)
Källor (1)

Okej bror Jag kollar priset på dom här oxå och om det finns fler askar
2023-11-15 17:41:38(UTC+1)
Källor (1)

Rostfritt Stål
bror din polar
2023-12-12 17:46:03(UTC+1)
Källor (1)

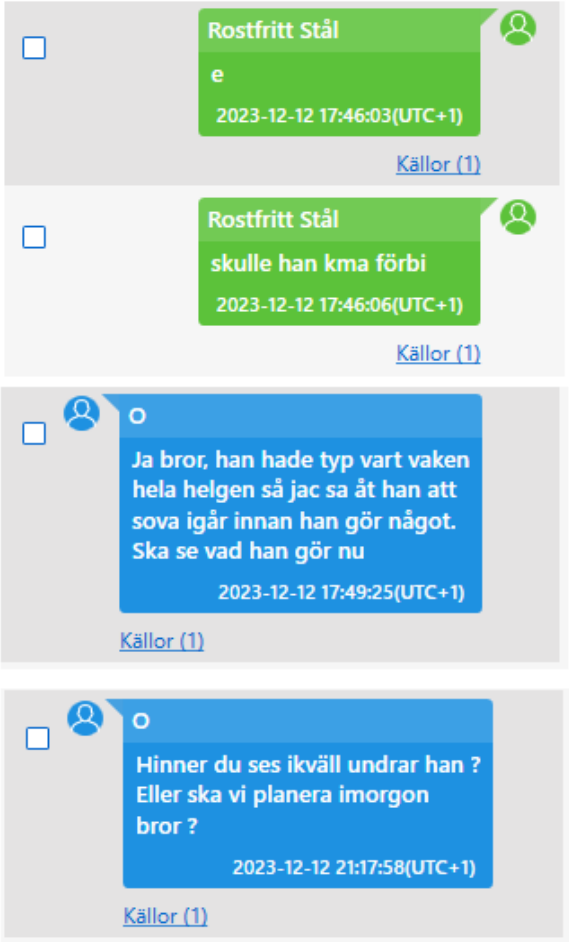

Att notera, den bild på en ammunitionskartong som ”Rostfritt stål” får skickat till sig 15 november 2023 är väl överensstämmande med en kartong (BG1444469-20) som anträffades vid husrannsakan på Gjutaregatan 9, den bostad som Marcos Hanna vid tidpunkten hyrde.[22] Patronerna i den beslagtagna kartongen har av NFC bedömts passa till den skarpa pistolen BG144652-2 (”Taurus”)[23] som anträffades i en personbil på parkeringen utanför Gjutaregatan 9.

[22] Se vittnesförhör Nidaa Jabbar Sellberg, hyresvärd, 2023-12-29 kl. 09:55 samt förhörsbilaga ”Hyreskontrakt”.

[23] Se NFC redovisning (ammunition) 2024-02-26 underskriven, samtlig ammunition tillståndspliktig.

7 Ahmed Khalafalla och Omar El Kalany till Örebro

Ahmed och Omar är båda hemmahörandes i Stockholmsområdet men greps under kvällen 13 december 2023 i Örebro. Under följande avsnitt kommer frågan om när de kan ha kommit till Örebro att beröras.

7.1 Ahmed Khalafalla

Ahmed Khalafalla har i förhör 17 januari 2024 på fråga om när han kom till Örebro innan han greps svarat ”inte vet exakt, men några dagar innan.”. Han utvecklade det i samma förhör till ”[…]under en vecka.”. Han uppgav vidare att han var i Örebro för att träffa tjejen. På fråga var hon bor så svarar han ”Norrbygatan 33”. Han berättar vidare att han reste till Örebro med taxi.[24]

Av inhämtad Bank-ID-rapport för Ahmed Khalafalla så framgår att det sista användandet av Bank-ID kopplat till honom ägde rum 6 december 2023 kl. 20:53:20. Användandet sker på en Apple iPhone 8 (Modell 10,4. Den aktuella telefonen finns inte i beslag).[25] Platstjänster var vid användandet av Bank-ID påslaget och enheten lokaliserades vid tidpunkten vid hans folkbokföringsadress i Spånga.

Av den finansiella utredning som har gjorts på Ahmed så sker inga transaktioner eller andra händelser på konto som har kopplats till honom efter 6 december 2023 till och med att han grips.[26]

Att Bank-ID kopplat till Ahmed Khalafalla har använts i närheten av hans hemadress 6 december 2023 kl. 20:53:20 talar för att han anlänt till Örebro i tid efter detta. Det går dock inte att utesluta att han kan ha kommit till Örebro något tidigare.

I samband med att han greps så togs den telefon, en Samsung, som låg i hans jackficka i beslag (BG144335-1). Han har i utredningen knutits som brukare av både telefonen och det nummer (*0549) som satt i den.[27] Att notera är att detta inte är den telefon som Bank-ID användes på 6 december 2023.

Enligt inhämtade samtal- och datatrafiklistorna för telefonnummer (*0549) så äger numrets första aktivitet rum 7 december 2023 kl.18:49:29. Efter detta

[24] Misstankeförhör Ahmed Ramadan Khairi Khalafalla, 2024-01-17 kl 13.12.

[25] Bank-ID-rapport: 5000K156728123_BankID-Rapport_SEB_2024-02-12

[26] Finansiell utredning Ahmed Khalafalla 20021010-7512.

[27] Brukaranalys – PM spårning 0549

kopplar telefonen upp i Örebro fram till och med 12 december 2023 kl. 23:34:20, därefter sker en förflyttning till Stockholmsområdet och senare tillbaka till Örebro.[28]

Nedan följer ett utklipp på den första aktiviteten som sker på det aktuella telefonnumret, därefter en kartbild som visar vilka basstationer och celler som enheten kopplat upp mot i Örebro.

Kommunikationstyp	Kommunikationsriktning	Start_Datum_Tid	A_Part_Nummer	B_Part_Nummer
SMS	Ut	2023-12-07 18:49:29	46737180549	041

Utklipp från samtalslista för nummer (*0549).[29] Det kan nämnas att detta är ett automatiskt skickat sms med inställningar som skickas till SIM-kortet när man får nätkontakt i telefonen.

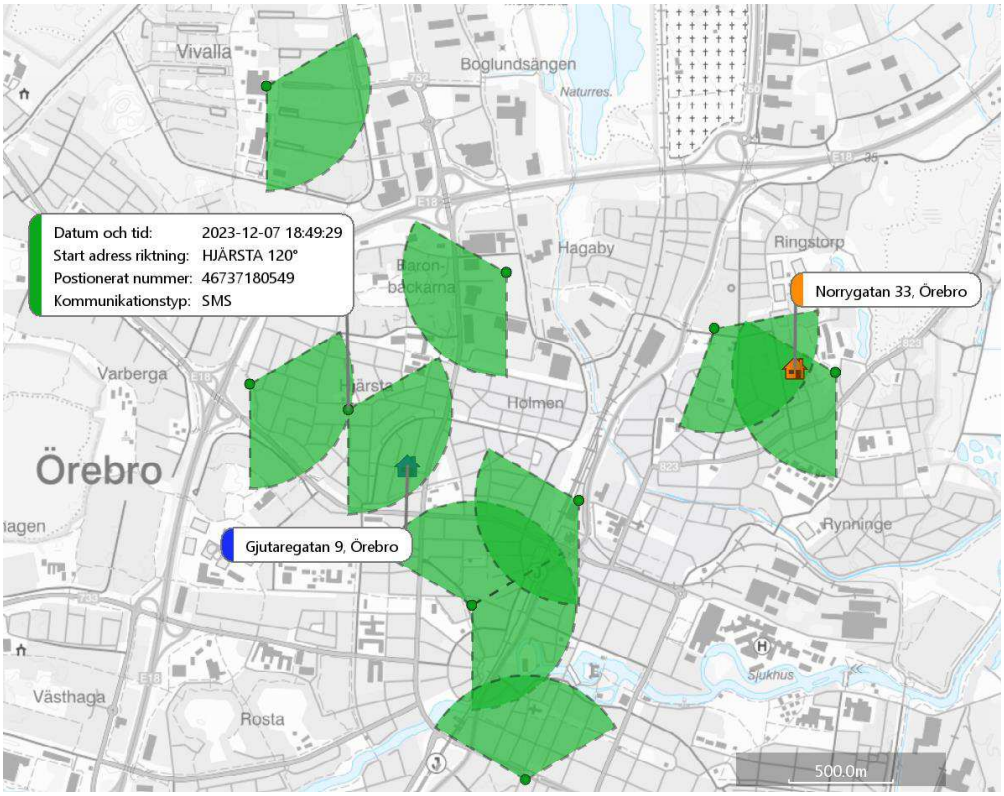

Kartbild som visar samtliga basstationer och celler som *0549, och den telefon det sitter i, kopplat upp sig mot under perioden 2023-12-07 kl. 18:49:29 - 2023-12-12 kl. 23:34:20. Numrets första uppkoppling som sker mot Hjärsta 120° har särskilt markerats. Att notera är att Hjärsta 120° sträcker sig i riktning mot Gjutaregatan 9.

7.2 Omar El Kalany

När det gäller Omar El Kalany så har han inte kunna kopplats till brukare av någon av de telefoner som har tagits i beslag i ärendet. Det ska dock nämnas

[28] Samtals- och datalistor HÖK ”0549_Khalafalla_190773_Telefon_Tele2” samt ”0549_Khalafalla_190773_Data_Tele2”. Sökt period 2023-10-13 - 2023-12-13.

att det finns enheter där extrahering ännu inte har kunnat göras. Inte heller något telefonnummer har kunnat kopplas till honom. Den finansiella utredning som har gjorts har inte heller visat någon aktivitet som har kunnat användas för att positionera honom under perioden.[30]

Vid en husrannsakan som ägde rum 13 december 2023 i den lägenhet på Norrbygatan 33, Örebro där Najah Daahir är folkbokförd, och där Omar El Kalany greps, så anträffades en nyckeltagg (Beslag BG144071-1) i en jacka i hallen.[31]

Foton på nyckeltaggen (BG144071-1)

Vid kontakt med Säkra fastigheter, namnet som framgår av taggen, så framgår att den aktuella nyckeltaggen tillhör Bostadsrättsföreningen Kotkagatan och att den går till porten på Kotkagatan 7, Kista och är kopplad till den lägenhet där Omar är folkbokförd. Taggen användes senast den 5 december 2023 klockan 20:20.[32]

---

[30] Finansiell utredning Omar El Kelany 20010915-7537.

[31] I jackan anträffades även en telefon BG144071-3, se ”Brukaranalys - BG144071-3”. Telefonen har väldigt lite innehåll och innehållet samt telefonen har under aktuell period inte kunnat knytas till person. De är inte omöjligt att telefonen skulle ha brukats av någon av de inblandade vid ett senare skede. Detta då det SIM-kort som senast suttit i telefonen aktiverades 2023-12-07, se nästkommande avsnitt, 8 ”Anskaffande/aktivering av SIM-kort”.

[32] PM Spårning av nyckeltagg, daterad 2023-12-14. När det gäller uppgift om lägenhet framgår det i PM:et att bostadsrättföreningens lägenhetsnummer är 787. Enligt bostadsföreningens hemsida - https://brfkotkagatan.se/boende/allm%C3%A4n-information.html framgår att lantmäteriets benämning för aktuell lägenhet är 1301, vilket stämmer överens med Omar El Kelanys folkbokföringsadress.

Det ovanstående talar sammantaget för att Omar, eller någon som nyttjat den aktuella taggen befunnit sig vid eller i närheten av Omars folkbokföringsadress fram till och med åtminstone 2023-12-05 kl.20:20.

Under rubrik ”Händelser i Stockholm innan 13 december 2023” så förekom även följande bild:

Bild från Najah Daahirs telefon (BG144368-1). Person som bedöms vara Omar El Kalany har på bilden markerats med röd ram.

Den aktuella bildens tidstämpel är 5 december 2023 kl. 23:41:49 (captured) och 23:42:19 (created). Bilden är enligt filinformationen tagen i nordvästra Stockholm. Detta talar för att Omar El Kalany anlänt till Örebro i tid efter detta.

8 Anskaffande/aktivering av SIM-kort

När det gäller SIM-kort så har ett antal SIM-kort som Linus Svedlund[33] står som registrerad på påträffats i ärendet, det rör sig om kontantkort tillhörande operatören Comviq[34] Två av dessa registrerades den 7 december 2023.

Dels telefonnummer (*0549) som i utredningen kopplats till Ahmed Khalafalla.

Nummer	Suttit i (IMEI)	Abonnent	Personnummer	Start (datum)
46737180549	357281610086337	Linus Svedlund	200009154691	20231207

Utklipp från Svar LEK från Tele2 - 0549.

[33] Folkbokförd i Uppsala.

[34] Ett varumärke inom Tele2.

Dels telefonnummer (*0685) som i utredningen kopplats till Alex Keiski.

Nummer	Suttit i (IMEI)	Abonnent	Personnummer	Start (datum)
46737180685	354872092063902	Linus Svedlund	200009154691	2023-12-07

Utklipp från Svar LEK från Tele2 - 0685.

När det gäller de två korten ovan, (*0549 - Khalafalla) och (*0685 - Keiski), så levererades dessa enligt uppgift från Tele2 till ”Örebro kiosken” på Storgatan 17, Örebro. Operatören saknar uppgift om när korten såldes, men har lämnat information om att butiken är registrerad som kund hos dem sedan 3 mars 2021.

Vid en husrannsakan som ägde rum 13 december 2023 i den lägenhet på Norrbygatan 33, Örebro där Najah Daahir är folkbokförd.

Linus Svedlund står också registrerad på två SIM-kort som anträffades och togs i beslag i samband med en husrannsakan som ägde rum 13 december 2023 i den lägenhet på Norrbygatan 33, Örebro där Najah Daahir är folkbokförd (Beslag: BG5277 p.1-2.).

Dessa två kort registrerades 30 november 2023. Även dessa två kort levererades till ”Örebro kiosken” Stora gatan 17, Örebro.[35]

Nummer	Suttit i (IMEI)	Abonnent	Personnummer	Start (datum)
46762434979	352807081171813	Linus Svedlund	200009154691	2023-11-30
46737180530	352807081171813	Linus Svedlund	200009154691	2023-11-30

Utklipp från Svar LEK från Tele2 – SIM-kort BG.

De två ovan nämnda SIM-korten, med hållare, anträffades hoptejpade i ett svart glasögonfodral Glasögonfodralet låg i sin tur i en grå sportväska som stod på golvet vid soffan/balkongdörren, nedan följer först en bild på väskan och väskans placering och därefter en bild på det öppnade glasögonfodralet där SIM-korten syns.

[35] Svar LEK från Tele2 – SIM-kort BG. Frågan ställdes på kortens IMSI-nummer. Ett IMSI-nummer (International Subscriber Identity Module) är ett nummer som identifierar ett mobilabonnemang. Numret finns lagrat på SIM-kortet men är inte knutet till den enhet den sitter i. Se vidare PM Terminologibilaga.

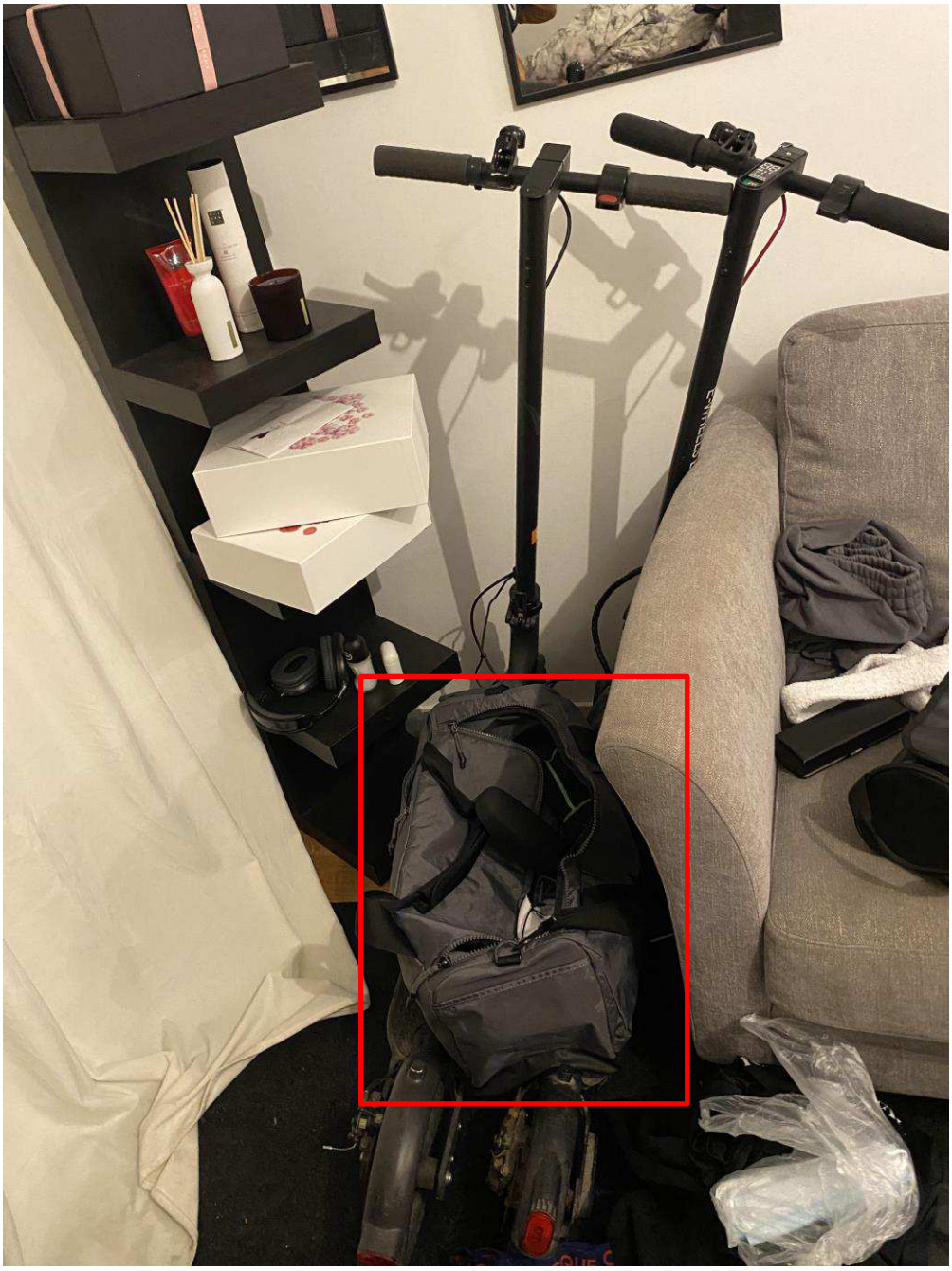

Bild från vardagsrum/sovrum. Väskan som innehåller glasögonfodralet med de hoptejpade SIM-korten (BG5277 p.1-2.) har markerats med röd ram. Notera att väskan står på två stycken elsparkcyklar (elscooters). Fotot taget av patrull i samband med husrannsakan 2023-12-13.

Bild på glasögonfodralet med de hoptejpade SIM-korten (BG5277 p.1-2.) . Fotot taget av patrull i samband med husrannsakan 2023-12-13.

9 Anskaffande av kläder

På gården till den lägenhet på Gjutaregatan 9, Örebro som Marcos Hanna vid tidpunkten för brottet hyrde anträffades en personbil, en SAAB 9-5 med registreringsnummer UXC309. I bilen så anträffades en papperskasse (Beslag: BG145587-1) innehållandes kläder till höger på baksätet.

På och vid kassen anträffas två par skor. Samtliga kläder och skor är av märket ”157” som saluförs i Lager 157-butikerna samt på deras webbsida, www.lager157.com.

Foto på papperskassen (BG145587-1) som anträffades till höger på baksätet. I och på påsen syns skor och kläder Foto av Pa Joel Alderin 2023-12-14.

Foto på den papperskasse (BG144652-1) som anträffades till höger på baksätet, regnjackorna ligger överst. Avfotograferad i samband med fordonsundersökning 2023-12-15.

Fotot visar de två regnjackorna som anträffades överst i papperskassen (BG145587-1). På den högra (BG145587-3) så anträffades DNA. Avfotograferade i samband med fordonsundersökning 2023-12-15.

Fotot visar de två byxorna som anträffades under regnjackorna i papperskassen (BG145587-1). BG145587-4 är i storlek S och BG145587-5 i storlek XS. Avfotograferade i samband med fordonsundersökning 2023-12-15.

Vid papperskassen anträffades även två par skor från Lager 157, se nedan.

Fotot visar de två par skor som anträffades vid och på (BG145587-1 - papperskasse). BG145587-6 är i storlek 42 och BG145587-7 i storlek 41. Avfotograferade i samband med fordonsundersökning 2023-12-15.

Kontakt har i ärendet tagits med Lager 157 för undersöka om butiken Lager 157 på Adolfsbersvägen 6 i Örebro sålt dessa produkter, inom en tidsperiod om två veckor föregående 13 december 2023.

Enligt uppgift från Lager 157 så genomfördes ett kontantköp avseende samtliga ovan nämnda kläder och skor den 10 december 2023 kl.16:23:35. Det saknas övervakningsfilm från köptillfället.[36]

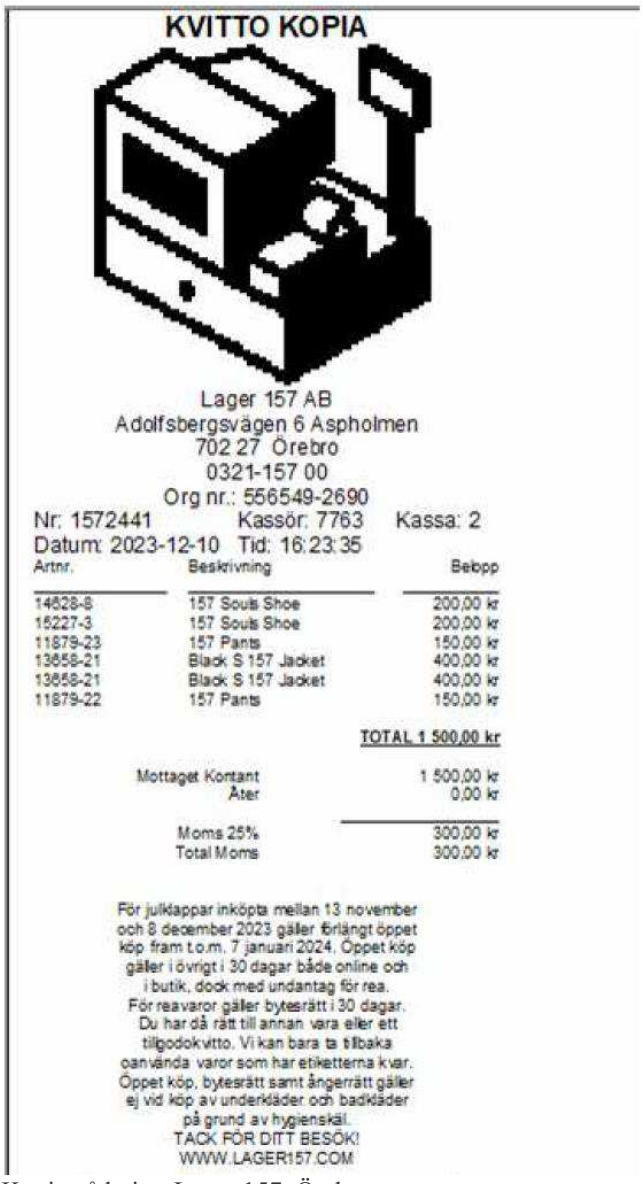

KVITTO KOPIA

Lager 157 AB
Adolfsbergsvägen 6 Aspholmen
702 27 Örebro
0321-157 00
Org nr.: 556549-2690
Nr: 1572441 Kassör: 7763 Kassa: 2
Datum: 2023-12-10 Tid: 16:23:35

Artnr.	Beskrivning	Belopp
14628-8	157 Souls Shoe	200,00 kr
15227-3	157 Souls Shoe	200,00 kr
11879-23	157 Pants	150,00 kr
13658-21	Black S 157 Jacket	400,00 kr
13658-21	Black S 157 Jacket	400,00 kr
11879-22	157 Pants	150,00 kr
		TOTAL 1 500,00 kr
	Mottaget Kontant	1 500,00 kr
	Åter	0,00 kr
	Moms 25%	300,00 kr
	Total Moms	300,00 kr

För julklappar inköpta mellan 13 november och 8 december 2023 gäller förlängt öppet köp fram t.o.m. 7 januari 2024. Öppet köp gäller i övrigt i 30 dagar både online och i butik, dock med undantag för rea. För reavaror gäller bytesrätt i 30 dagar. Du har då rätt till annan vara eller ett tillgodokvitto. Vi kan bara ta tillbaka oanvända varor som har etiketterna kvar. Öppet köp, bytesrätt samt ångerrätt gäller ej vid köp av underkläder och badkläder på grund av hygienskäl.
TACK FÖR DITT BESÖK!
WWW.LAGER157.COM

Kopia på kvitto Lager 157, Örebro

Det går inte att säga vem som genomförde köpet då det genomfördes kontant och då det saknas övervakningsfilm. Det har inte heller i övrigt i utredningen framkommit några uppgifter om vem som utfört köpet. Det som är värt att nämna gällande de anträffade kläderna är att Lukas Abdos DNA (Grad +4)

[36] PM Omständigheter angående inköp av kläder som gjorts på Lager 157.

anträffades på en av regnjackorna (BG145587-3).[37]. Hans DNA (Grad +4) anträffades även på handtaget till papperspåsen som kläderna låg i.[38] Detta talar för att han någon gång fram till det att papperspåsen och jackan togs i beslag den 14 december 2023 har kommit i kontakt med dessa.

Vidare kan nämnas att det i Shikri Barsoms telefon (BG39648-2) har anträffats foton som visar en avfotograferad telefon som besöker produktsidor på Lager 157:s hemsida. Fotona är skapade 7 december 2023. Det ska nämnas att det inte är samma produkter som de som anträffades i papperskassen i bilen, men det är foton med fotodatum i tidsmässigt relativt nära anslutning till köpet.

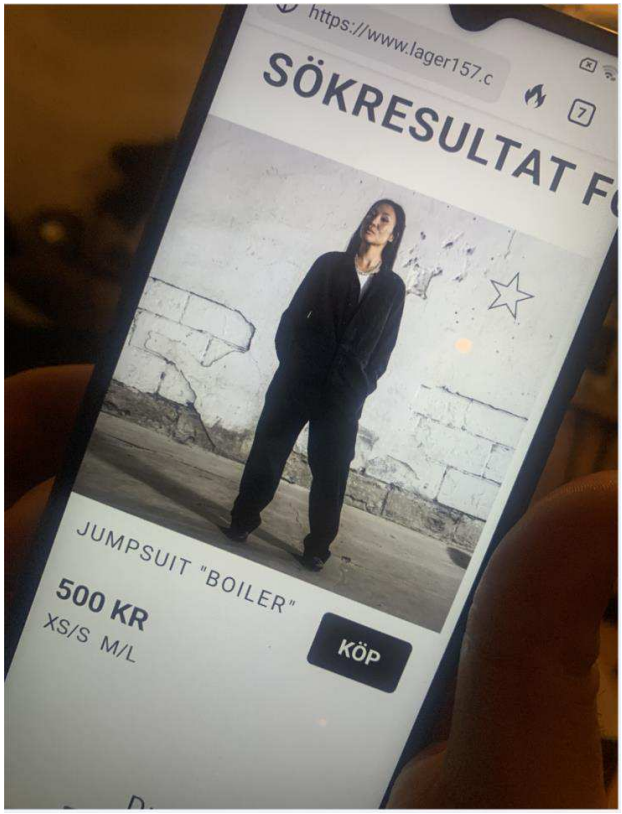

Namn:	IMG_0173.HEIC
Typ:	Bilder
Storlek (bytes):	1500510
Sökväg:	00008020-001119491139002E_files_partial-afu.zip/private/var/mobile/Media/DCIM/100APPLE/IMG_0173.HEIC
Skapad:	2023-12-07 16:06:42(UTC+1)
Åtkomst:	2023-12-07 16:06:42(UTC+1)
Ändrad:	2023-12-07 16:06:42(UTC+1)
Ändrad:	
Raderad:	
Extrahering:	Legacy
MD5:	081f4966f034cb40fcd7903560cc0d57
Källfil:	IMG_0173.HEIC

Metadata

Kameratillverkare:	Apple
Kameramodell:	iPhone XS
Hämtningstid:	2023-12-07 16:06:42
Pixelupplösning:	4032x3024
Upplösning:	72x72 (Unit: Inch)
Inriktning:	Horizontal (normal)

[37] För mer information se för mer information se rubrik 13.2.12 Beslag BG145587 p.2-3 (Regnjackor) samt övriga kläder (BG145587 p.4-7) i aktuell sammanställning samt NFC redovisning (DNA) 2024-04-09 underskriven, DNA handskar.

[38] För mer information se för mer information se rubrik 13.2.11 Beslag BG145587-1 (papperskasse) i aktuell sammanställning samt NFC redovisning (DNA) 2024-03-13~1 underskriven, Papperskasse och regnjacka Lukas.

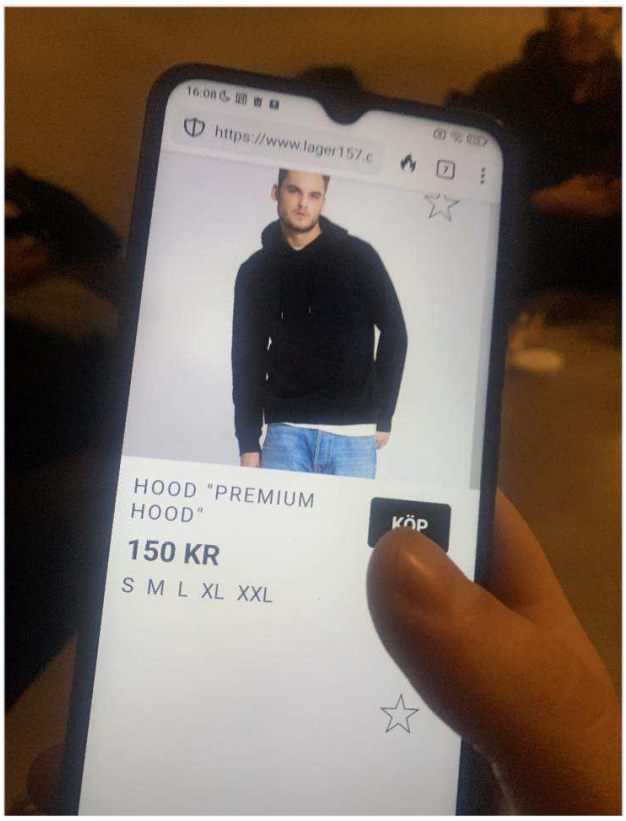

Namn:	IMG_0176.HEIC
Typ:	Bilder
Storlek (bytes):	1682599
Sökväg:	00008020-001119491139002E_files_partial-afu.zip/private/var/mobile/Media/DCIM/100APPLE/IMG_0176.HEIC
Skapad:	2023-12-07 16:08:31(UTC+1)
Åtkomst:	2023-12-07 16:08:32(UTC+1)
Ändrad:	2023-12-07 16:08:32(UTC+1)
Ändrad:	
Raderad:	
Extrahering:	Legacy
MD5:	f725e1350861029dda244f5bcb05bc90
Källfil:	IMG_0176.HEIC

Metadata

Kameratillverkare:	Apple
Kameramodell:	iPhone XS
Hämtningstid:	2023-12-07 16:08:32
Pixelupplösning:	4032x3024
Upplösning:	72x72 (Unit: Inch)
Inriktning:	Horizontal (normal)

Bilder samt bildinformation från Shikri Barsoms telefon (BG39648-2)
Av informationen framgår att bilderna är tagna med en iPhone XS vilket är samma modell av telefon som det aktuella beslaget. Bilderna skapades 2023-11-07 kl. 16:06:42 respektive 16:08:32

I tidsmässigt nära anslutning till dessa foton så skapas på Shikri Barsom telefon (BG39648-2) också anteckning om kläder och klädstorlekar.

Titel	Brödtext	Skapad	Ändrad	Raderad
	skor 43 Longwear M/L Svart kalsong 1pack L Hoodie M	2023-12-07 16:07:07	2024-03-29 10:06:03	
skor 43	skor 43 Longwear M/L Svart kalsong 1pack L Hoodie M	2023-12-07 16:07:07	2023-12-07 16:08:57	Skräp

Utdrag från anteckningar (BG39648-2)

10 Anskaffande transportmedel

I detta avsnitt kommer det material som har hittats gällande deförsök till- och anskaffande av transportmedel för resan tur och retur Örebro - Stockholm

mellan 11–13 december 2023 att presenteras. Den resa som sker 12-13 december 2023 kommer vidare att redogöras för under *rubrik 11 Resa från Örebro till Stockholm tur och retur 12-13 december 2023*. Nedan materialet kommer i möjligaste mån att beskrivas i kronologisk ordning fram till 13 december 2023. I samma stycke kommer det också att redogöras för hur telefonnummer *0685 (Alex Keiskis nummer), *0549 (Ahmed Khalafallas nummer), *9561 (Najah Daahirs nummer), samt Rebecka Lindströms telefonnummer (*5246)[39] positionerat sig delvis under samma tid som försök till anskaffande av transportmedel pågår.

10.1 Konversation mellan Najah Daahir *9561 och telefonnummer *7105, 11 december 2023 kl.16:14 – 22:14

Nedan konversation är hämtad från BG144368-1 (Najah Daahirs telefon). Konversationen verkar handla om att Najah Daahir skriver till telefonnummer *7015[40] och frågar vad en taxi kostar, man kan även se att hon skriver ”Jag betalar din taxi och bilen och allt.”

Datum & tid	Från	Till	Innehåll / längd	Tjänst
2023-12-11 16:14:58	+46737409561 najah dahir (ägare)	*7105	Ring mig när du kan	SMS
2023-12-11 16:16:50	*7105	+46737409561 najah dahir (ägare)	Okej	SMS
2023-12-11 16:48:13	+46737409561 najah dahir (ägare)	*7105	?	SMS
2023-12-11 16:48:36	*7105	+46737409561 najah dahir (ägare)	Va	SMS
2023-12-11 17:08:50	+46737409561 najah dahir (ägare)	*7105	Hur mycket kostar taxi om du tar	SMS
2023-12-11 17:09:11	+46737409561 najah dahir (ägare)	*7105	!	SMS
2023-12-11 17:09:15	+46737409561 najah dahir (ägare)	*7105	?*	SMS

[39] Rebecka Lindström greps vid Norrbygatan 33, 2023-12-13 och var tidigare i utredningen misstänkt i ärendet.

[40] Telefonnummer *7015 går har i polisiära system kopplats till Isabella Bäckström. I utdraget visas endast de fyra sista siffrorna i telefonnumret.

Datum & tid	Från	Till	Innehåll / längd	Tjänst
2023-12-11 17:09:43	*7105	+46737409561 najah dahir (ägare)	Kan kolla	SMS
2023-12-11 17:09:46	*7105	+46737409561 najah dahir (ägare)	men har ett problem	SMS
2023-12-11 17:09:51	*7105	+46737409561 najah dahir (ägare)	mitt körkort är inte här	SMS
2023-12-11 17:10:34	*7105	+46737409561 najah dahir (ägare)	de ligger hemma hos min vän i stan och hon är i sälen	SMS
2023-12-11 17:27:52	+46737409561 najah dahir (ägare)	*7105	Ahaaa men man kan gå med pass ju	SMS
2023-12-11 17:27:59	+46737409561 najah dahir (ägare)	*7105	Har gjort förut	SMS
2023-12-11 17:28:21	+46737409561 najah dahir (ägare)	*7105	Ja betalar din taxi och bilen och allt	SMS
2023-12-11 17:30:20	*7105	+46737409561 najah dahir (ägare)	Har it sett mitt pass sen ja va utomlands o kan it be min mamma heller för hon kmr tycka de skumt	SMS
2023-12-11 17:30:35	*7105	+46737409561 najah dahir (ägare)	Ska ja kolla om ja hittar nån som har körkort?	SMS
2023-12-11 17:30:45	+46737409561 najah dahir (ägare)	*7105	Okej	SMS
2023-12-11 17:31:12	*7105	+46737409561 najah dahir (ägare)	Ska ja kolla?	SMS
2023-12-11 17:31:32	+46737409561 najah dahir (ägare)	*7105	Om du löser de nunu ja gerej para	SMS
2023-12-11 17:31:53	*7105	+46737409561 najah dahir (ägare)	Okej ska kolla med han	SMS
2023-12-11 17:32:13	+46737409561 najah dahir (ägare)	*7105	Ok	SMS
2023-12-11 17:39:20	*7105	+46737409561 najah dahir (ägare)	Man måste ha ett körkort pass är inte giltigt kollade med dom	SMS

Datum & tid	Från	Till	Innehåll / längd	Tjänst
2023-12-11 17:47:17	+46737409561 najah dahir (ägare)	*7105	Okej kan du lösa bror mn komma missa flyget bror betalar extra om du löser	SMS
2023-12-11 17:47:52	*7105	+46737409561 najah dahir (ägare)	Ja de jag kan göra e o kolla med han om han kan hyra ut	SMS
2023-12-11 17:47:59	*7105	+46737409561 najah dahir (ägare)	Han skulle ringa upp mig	SMS
2023-12-11 17:48:57	*7105	+46737409561 najah dahir (ägare)	Hur många dagar behöver du den	SMS
2023-12-11 17:59:44	+46737409561 najah dahir (ägare)	*7105	En dag	SMS
2023-12-11 17:59:57	*7105	+46737409561 najah dahir (ägare)	Ja tror han kan lösa	SMS
2023-12-11 18:00:10	+46737409561 najah dahir (ägare)	*7105	Bästa syrran	SMS
2023-12-11 18:00:32	+46737409561 najah dahir (ägare)	*7105	💙	SMS
2023-12-11 18:00:37	*7105	+46737409561 najah dahir (ägare)	💙	SMS
2023-12-11 18:00:50	+46737409561 najah dahir (ägare)	*7105	Säg till mig om du behöver någonting 💙 💙	SMS
2023-12-11 18:03:57	*7105	+46737409561 najah dahir (ägare)	Tack 💙 💙	SMS
2023-12-11 18:04:31	*7105	+46737409561 najah dahir (ägare)	Ta hans snap	SMS
2023-12-11 18:04:33	*7105	+46737409561 najah dahir (ägare)	Boxsass	SMS
2023-12-11 18:04:44	+46737409561 najah dahir (ägare)	*7105	Bästa	SMS
2023-12-11 18:04:46	+46737409561 najah dahir (ägare)	*7105	💙 💙 💙 💙	SMS

Datum & tid	Från	Till	Innehåll / längd	Tjänst
2023-12-11 18:05:00	*7105	+46737409561 najah dahir (ägare)	Han sa jag kan köra henne annars om hon betalar	SMS
2023-12-11 18:05:30	+46737409561 najah dahir (ägare)	*7105	Nej behöver hyra min vän kan köra	SMS
2023-12-11 18:06:18	*7105	+46737409561 najah dahir (ägare)	Okej	SMS
2023-12-11 18:06:49	+46737409561 najah dahir (ägare)	*7105	Bror du kan Göra jag har pratat nyss med min kusin från Stockholm man kan göra söker bara ditt namn	SMS
2023-12-11 18:07:05	*7105	+46737409561 najah dahir (ägare)	Nej ja lovar de går inte	SMS
2023-12-11 18:07:09	*7105	+46737409561 najah dahir (ägare)	Ja prata ju med dom	SMS
2023-12-11 18:07:26	*7105	+46737409561 najah dahir (ägare)	giltigt körkort måste uppvisas	SMS
2023-12-11 18:07:31	+46737409561 najah dahir (ägare)	*7105	Okej	SMS
2023-12-11 18:07:39	+46737409561 najah dahir (ägare)	*7105	Kan han då	SMS
2023-12-11 18:07:55	*7105	+46737409561 najah dahir (ägare)	adda hans snap	SMS
2023-12-11 18:08:03	+46737409561 najah dahir (ägare)	*7105	Jag gjorde	SMS
2023-12-11 18:08:17	+46737409561 najah dahir (ägare)	*7105	Ahlahah	SMS
2023-12-11 18:08:21	*7105	+46737409561 najah dahir (ägare)	Han sa till mig ja kan testa	SMS
2023-12-11 18:08:30	+46737409561 najah dahir (ägare)	*7105	Okej	SMS

Datum & tid	Från	Till	Innehåll / längd	Tjänst
2023-12-11 18:08:39	+46737409561 najah dahir (ägare)	*7105	De blir bra	SMS
2023-12-11 18:08:50	+46737409561 najah dahir (ägare)	*7105	Min snp Ahlahah	SMS
2023-12-11 18:09:09	*7105	+46737409561 najah dahir (ägare)	Har han it assar två	SMS
2023-12-11 18:09:13	*7105	+46737409561 najah dahir (ägare)	tbx	SMS
2023-12-11 18:09:39	+46737409561 najah dahir (ägare)	*7105	IMG_6103.PNG [Bifogad bild se nedan]	SMS

Datum & tid	Från	Till	Innehåll / längd	Tjänst
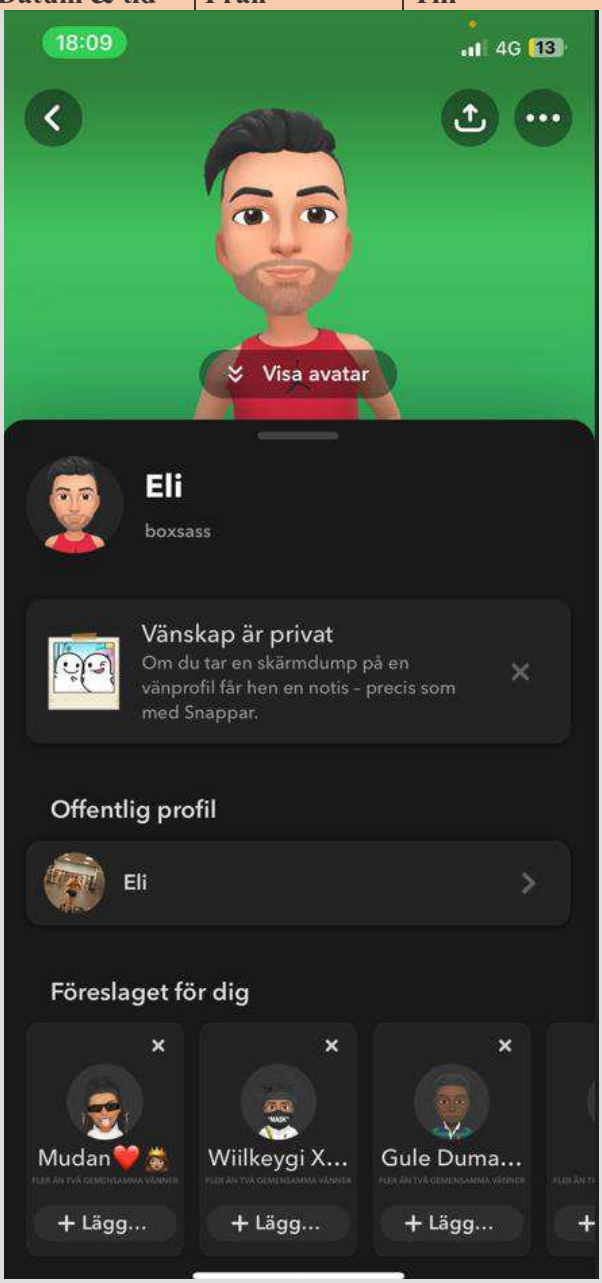				
Bifogad bild: IMG_6103.PNG				
2023-12-11 18:10:01	*7105	+46737409561 najah dahir (ägare)	Okej han skulle adda	SMS
2023-12-11 18:10:09	+46737409561 najah dahir (ägare)	*7105	Okej	SMS
2023-12-11 18:23:56	+46737409561 najah dahir (ägare)	*7105	Tack för allt älskling	SMS
2023-12-11 18:23:58	+46737409561 najah dahir (ägare)	*7105	💗 💗 💗 💗 💗	SMS

Datum & tid	Från	Till	Innehåll / längd	Tjänst
2023-12-11 18:24:15	*7105	+46737409561 najah dahir (ägare)	De lungt älskling 💜 💜	SMS
2023-12-11 18:25:36	+46737409561 najah dahir (ägare)	*7105	Säg till mig om det är nånting 💜 💜 💜 💜 💜 💜	SMS
2023-12-11 18:25:46	+46737409561 najah dahir (ägare)	*7105	Due bästa	SMS
2023-12-11 18:25:53	*7105	+46737409561 najah dahir (ägare)	Du med 💜 💜	SMS
2023-12-11 19:56:51	+46737409561 najah dahir (ägare)	*7105	Har du pratat med han redan? Han vet vad han ska göra Yani?	SMS
2023-12-11 19:57:58	*7105	+46737409561 najah dahir (ägare)	IMG_2856.jpeg [Bildfil, bilden ej anträffad i extraktionen]	SMS
2023-12-11 19:58:21	*7105	+46737409561 najah dahir (ägare)	Han skrev t mig ska möta henne kl 8	SMS
2023-12-11 19:58:23	*7105	+46737409561 najah dahir (ägare)	så ja	SMS
2023-12-11 19:58:45	+46737409561 najah dahir (ägare)	*7105	Ok	SMS
2023-12-11 19:58:57	+46737409561 najah dahir (ägare)	*7105	Är han på väg	SMS
2023-12-11 19:59:03	*7105	+46737409561 najah dahir (ägare)	ska kolla	SMS
2023-12-11 20:00:56	*7105	+46737409561 najah dahir (ägare)	IMG_2856.jpeg [Bifogad bild se nedan]	SMS

Datum & tid	Från	Till	Innehåll / längd	Tjänst
 Bifogad bild: IMG_2857.jpeg				
2023-12-11 20:05:41	*7105	+46737409561 najah dahir (ägare)	Hallå	SMS
2023-12-11 20:05:48	*7105	+46737409561 najah dahir (ägare)	Han skrev är påväg	SMS
2023-12-11 20:05:51	+46737409561 najah dahir (ägare)	*7105	Aa	SMS
2023-12-11 20:06:00	+46737409561 najah dahir (ägare)	*7105	Jag skriver med han nu	SMS

Datum & tid	Från	Till	Innehåll / längd	Tjänst
2023-12-11 20:06:04	*7105	+46737409561 najah dahir (ägare)	Okej bästa	SMS
2023-12-11 20:06:08	+46737409561 najah dahir (ägare)	*7105	💗 💗	SMS
2023-12-11 21:30:55	+46737409561 najah dahir (ägare)	*7105	Bror	SMS
2023-12-11 21:31:28	+46737409561 najah dahir (ägare)	*7105	Han vill köra en person wtf vd säger han	SMS
2023-12-11 21:31:54	+46737409561 najah dahir (ägare)	*7105	Vrf så han inte innan	SMS
2023-12-11 21:32:16	+46737409561 najah dahir (ägare)	*7105	Mn komma missa flyg	SMS
2023-12-11 21:32:28	*7105	+46737409561 najah dahir (ägare)	Men säg får ja låna din bil	SMS
2023-12-11 21:32:44	*7105	+46737409561 najah dahir (ägare)	Ska ja säga till han	SMS
2023-12-11 21:35:08	*7105	+46737409561 najah dahir (ägare)	IMG_2860.jpeg [Bifogad bild se nedan]	SMS

Datum & tid	Från	Till	Innehåll / längd	Tjänst
 Bifogad bild: IMG_2860.jpeg				
2023-12-11 21:36:37	*7105	+46737409561 najah dahir (ägare)	Ja försöker övertala honom	SMS
2023-12-11 21:36:51	+46737409561 najah dahir (ägare)	*7105	Okej älskling tack	SMS
2023-12-11 21:46:40	*7105	+46737409561 najah dahir (ägare)	Han säger kan köra henne fram och tillbaka de allt jag kan göra	SMS

Datum & tid	Från	Till	Innehåll / längd	Tjänst
2023-12-11 21:46:46	*7105	+46737409561 najah dahir (ägare)	ja sa till honom låna ut bilen	SMS
2023-12-11 21:46:56	*7105	+46737409561 najah dahir (ägare)	hon är säker o man kan lita på henne	SMS
2023-12-11 21:48:57	+46737409561 najah dahir (ägare)	*7105	Bror han vill bara köra en person Skitsamma vi ska avboka mn kan du göra imo stelt insha Allah jag kan betala till dig bror	SMS
2023-12-11 21:49:30	+46737409561 najah dahir (ägare)	*7105	De blir sent vi komma ändå inte hinna	SMS
2023-12-11 21:49:40	+46737409561 najah dahir (ägare)	*7105	Bror	SMS
2023-12-11 21:49:58	*7105	+46737409561 najah dahir (ägare)	Ska kolla med min vän när hon e tbx	SMS
2023-12-11 21:50:18	*7105	+46737409561 najah dahir (ägare)	min väska är där med mitt körkort i	SMS
2023-12-11 21:50:27	+46737409561 najah dahir (ägare)	*7105	Vart?	SMS
2023-12-11 21:50:31	*7105	+46737409561 najah dahir (ägare)	I stan ju	SMS
2023-12-11 21:50:36	*7105	+46737409561 najah dahir (ägare)	och hon är i sälen	SMS
2023-12-11 21:50:39	+46737409561 najah dahir (ägare)	*7105	Vart är du?	SMS
2023-12-11 21:50:45	*7105	+46737409561 najah dahir (ägare)	Hos min pappa	SMS
2023-12-11 21:50:55	+46737409561 najah dahir (ägare)	*7105	Utför eller?	SMS
2023-12-11 21:51:11	*7105	+46737409561 najah dahir (ägare)	Hemma hos han	SMS

Datum & tid	Från	Till	Innehåll / längd	Tjänst
2023-12-11 21:52:23	*7105	+46737409561 najah dahir (ägare)	o eli är efterbliven ja sa t han ring inte har inte eget rum här	SMS
2023-12-11 21:52:24	+46737409561 najah dahir (ägare)	*7105	Kan du ta dig i stan kan betala din taxi	SMS
2023-12-11 21:52:30	*7105	+46737409561 najah dahir (ägare)	osp prata han högt om de så min pappa hörde	SMS
2023-12-11 21:52:34	*7105	+46737409561 najah dahir (ägare)	så nu de kaos här	SMS
2023-12-11 21:52:40	*7105	+46737409561 najah dahir (ägare)	Men hon är ju ej hemma	SMS
2023-12-11 21:53:31	+46737409561 najah dahir (ägare)	*7105	Imo*	SMS
2023-12-11 21:53:37	+46737409561 najah dahir (ägare)	*7105	Abowe	SMS
2023-12-11 21:53:44	+46737409561 najah dahir (ägare)	*7105	Abooo*	SMS
2023-12-11 21:54:25	+46737409561 najah dahir (ägare)	*7105	Fuck han fattar inte Vrf han om han ska inte köra men tack ändå syran 💙	SMS
2023-12-11 21:54:30	+46737409561 najah dahir (ägare)	*7105	Kom*	SMS
2023-12-11 21:55:07	*7105	+46737409561 najah dahir (ägare)	Jaaa exakt	SMS
2023-12-11 21:55:10	*7105	+46737409561 najah dahir (ägare)	💙	SMS
2023-12-11 21:55:40	+46737409561 najah dahir (ägare)	*7105	Men kan du lösa eller ?bror 💙 💙	SMS
2023-12-11 21:55:51	+46737409561 najah dahir (ägare)	*7105	Imorgon	SMS
2023-12-11 21:58:02	*7105	+46737409561 najah dahir (ägare)	vet inte hur ja ska lösa de har inte nycklar t hennes lägenhet hon e tbx på söndag 💙	SMS

Datum & tid	Från	Till	Innehåll / längd	Tjänst
2023-12-11 21:58:33	+46737409561 najah dahir (ägare)	*7105	Kan du hämta din pass bror 💙	SMS
2023-12-11 22:00:03	*7105	+46737409561 najah dahir (ägare)	De går inte med pass ja lovar ja ringde till o med och kollade med dom de måste vara ett giltig körkort de står på deras hemsida oxå	SMS
2023-12-11 22:01:42	*7105	+46737409561 najah dahir (ägare)	de måste ju finnas nån annan	SMS
2023-12-11 22:01:46	*7105	+46737409561 najah dahir (ägare)	som har ett giltigt körkort	SMS
2023-12-11 22:02:10	+46737409561 najah dahir (ägare)	*7105	Är de omöjligt att du får ditt körkort därifrån lr?	SMS
2023-12-11 22:02:20	*7105	+46737409561 najah dahir (ägare)	Jaaa	SMS
2023-12-11 22:02:24	*7105	+46737409561 najah dahir (ägare)	har försökt med allt	SMS
2023-12-11 22:02:38	+46737409561 najah dahir (ägare)	*7105	Ahaa	SMS
2023-12-11 22:03:29	+46737409561 najah dahir (ägare)	*7105	Men han denhär shonon imorgon när allt är öppet då?	SMS
2023-12-11 22:03:43	*7105	+46737409561 najah dahir (ägare)	Att han ska hyra bil?	SMS
2023-12-11 22:04:12	+46737409561 najah dahir (ägare)	*7105	Aa	SMS
2023-12-11 22:04:29	*7105	+46737409561 najah dahir (ägare)	Han sa att han inte fick hyra för att han gjort nått förut när han hyrde	SMS
2023-12-11 22:04:42	+46737409561 najah dahir (ägare)	*7105	Okej	SMS
2023-12-11 22:05:01	+46737409561 najah dahir (ägare)	*7105	Tack ändå bror	SMS

Datum & tid	Från	Till	Innehåll / längd	Tjänst
2023-12-11 22:05:04	+46737409561 najah dahir (ägare)	*7105	💜	SMS
2023-12-11 22:05:38	+46737409561 najah dahir (ägare)	*7105	När kmm din vän?	SMS
2023-12-11 22:05:55	*7105	+46737409561 najah dahir (ägare)	Om en vecka 💜	SMS
2023-12-11 22:06:01	*7105	+46737409561 najah dahir (ägare)	kan han it hyra nån annan stans	SMS
2023-12-11 22:06:05	*7105	+46737409561 najah dahir (ägare)	typ en annan mack	SMS
2023-12-11 22:06:30	*7105	+46737409561 najah dahir (ägare)	Frågar honom	SMS
2023-12-11 22:07:23	+46737409561 najah dahir (ägare)	*7105	Okej	SMS
2023-12-11 22:10:00	*7105	+46737409561 najah dahir (ägare)	Han säger de blir svårt	SMS
2023-12-11 22:10:03	*7105	+46737409561 najah dahir (ägare)	Hur blir de svårt	SMS
2023-12-11 22:10:39	+46737409561 najah dahir (ägare)	*7105	Fuck han bror	SMS
2023-12-11 22:10:48	+46737409561 najah dahir (ägare)	*7105	Han snackar skiiit	SMS
2023-12-11 22:10:55	*7105	+46737409561 najah dahir (ägare)	Ja	SMS
2023-12-11 22:13:23	+46737409561 najah dahir (ägare)	*7105	💜 💜	SMS
2023-12-11 22:14:15	*7105	+46737409561 najah dahir (ägare)	Förlåt har försökt med allt vet inte vad ja mer kan göra 💜	SMS

Datum & tid	Från	Till	Innehåll / längd	Tjänst
2023-12-11 22:14:34	+46737409561 najah dahir (ägare)	*7105	Tack älskling 💜 💜 💜 💜 💜	SMS
2023-12-11 22:14:36	+46737409561 najah dahir (ägare)	*7105	💜 💜	SMS
2023-12-11 22:14:43	*7105	+46737409561 najah dahir (ägare)	💜 💜	SMS

10.2 Sökningar gällande bensinstationer/biluthyrare gjorda i Najah Daahirs telefon (BG144368-1) 11 december 2023 mellan kl. 20:15-20:33

I Najah Daahirs telefon (BG144368-1) finns sökningar gjorda på ”Örebro hyrbil öppettider”, ”Örebro hyrbil”, ”Örebro hyrbil”, ” Örebro resecentrum hyrbil”, ”circle k mastercard” den 11 december 2023 mellan kl. 20:15-20:33. Bilden nedan visar dessa sökningar.

Sökningar gjorda i beslag: 2023-5000-BG144368-1		
Antal	**Tid:**	**Sökning:**
4	2023-12-11 20:15:29(UTC+1)	circle k mastercard
3	2023-12-11 20:33:11(UTC+1)	örebro resecentrum hyrbil
2	2023-12-11 20:33:50(UTC+1)	örebro hyrbil
1	2023-12-11 20:33:55(UTC+1)	örebro hyrbil öppettider

10.3 Telefonsamtal till eventuella bensinstationer/biluthyrare från Alex Keiskis telefonnummer *0685 11 december 2023 kl. 20:18 - 20:22

Av samtalslistan för telefonnummer *0685 (Alex Keiskis telefonnummer)[41] framkommer flera samtal till bland annat Circle K Eurostop, Circle K Almbyplan, Cirkel K Västhaga samt OKQ8 Västhagagatan. Samtalen sker mellan 11 december 2023 mellan kl. 20:18 och 20:22. Nedan är ett urklipp från samtalslistan, de olika bolagen är märkta med olika färg för att göra läsningen enklare.[42] Dessa samtal rings i tidsmässigt nära anslutning till att Najah gjort sin första sökning på ”circle K mastercard” kl. 20:15, se föregående rubrik.

Typ	Riktning	Start_Datum_Tid	Längd	A part nummer	A part namn	B part nummer	B part namn	Positionerat nummer
Samtal	Ut	2023-12-11 20:18:20	00:01:00	46737180685	(ägare)	4619257800	Circle K Eurostop	46737180685
Samtal	Ut	2023-12-11 20:18:20	00:01:00	46737180685	(ägare)	4619257800	Circle K Eurostop	46737180685
Samtal	Ut	2023-12-11 20:18:20	00:01:00	46737180685	(ägare)	4619257800	Circle K Eurostop	46737180685
Samtal	Ut	2023-12-11 20:18:20	00:01:00	46737180685	(ägare)	4619257800	Circle K Eurostop	46737180685
Samtal	Ut	2023-12-11 20:19:32	00:01:03	46737180685	(ägare)	4619331433	Circle K Almbyplan	46737180685
Samtal	Ut	2023-12-11 20:19:32	00:01:03	46737180685	(ägare)	4619331433	Circle K Almbyplan	46737180685
Samtal	Ut	2023-12-11 20:19:32	00:01:03	46737180685	(ägare)	4619331433	Circle K Almbyplan	46737180685
Samtal	Ut	2023-12-11 20:19:32	00:01:03	46737180685	(ägare)	4619331433	Circle K Almbyplan	46737180685
Samtal	Ut	2023-12-11 20:20:44	00:01:18	46737180685	(ägare)	4619263300	Circle K Västhaga	46737180685
Samtal	Ut	2023-12-11 20:20:44	00:01:18	46737180685	(ägare)	4619263300	Circle K Västhaga	46737180685
Samtal	Ut	2023-12-11 20:20:44	00:01:18	46737180685	(ägare)	4619263300	Circle K Västhaga	46737180685
Samtal	Ut	2023-12-11 20:20:44	00:01:18	46737180685	(ägare)	4619263300	Circle K Västhaga	46737180685
Samtal	Ut	2023-12-11 20:22:28	00:00:24	46737180685	(ägare)	4619261400	OKQ8 Västhagagatan	46737180685
Samtal	Ut	2023-12-11 20:22:28	00:00:24	46737180685	(ägare)	4619261400	OKQ8 Västhagagatan	46737180685
Samtal	Ut	2023-12-11 20:22:28	00:00:24	46737180685	(ägare)	4619261400	OKQ8 Västhagagatan	46737180685
Samtal	Ut	2023-12-11 20:22:28	00:00:24	46737180685	(ägare)	4619261400	OKQ8 Västhagagatan	46737180685

[41] Se PM ”Spårning 0685” för information om hur Alex Keiski har kopplats till telefonnummer *0685.

[42] Samtalslista 0685_Keiski_190774_Telefon_Tele2

10.4 Uppkopplingar telefonnummer *0685, 0549,5246 samt 9561 11 december 2023 mellan kl. 16:03- 23:06

Nedan bilder kommer att visa hur Alex Keiskis telefonnummer *0685, Ahmed Khalafallas telefonnummer * 0549, Rebecka Lindströms telefonnummer *5246 samt Najah Daahirs telefonnummer *9561 kopplar upp mot basstationer den 11 december 2023 mellan kl. 16:03 - 23:06. Det som kommer att visas är hur respektive telefonnummer kopplar upp mot olika basstationer under tiden som försök till anskaffande av färdmedel pågår.

10.4.1 Uppkoppling Najah Daahirs telefonnummer * 9561, 11 december 2023 mellan kl.16:03-22:31

Nedan bild visar hur telefonnummer *9561 som talar starkt för brukas av Najah Daahir kopplar upp mot följande basstation den 11 december 2023 mellan klockan 16:03-22:31. Telefonnumret kopplar inte upp mot denna basstation under hela tiden utan delar av denna tid.[43] Uppkopplingarna sker mot en basstation belägen öster om Norrbygatan 33.

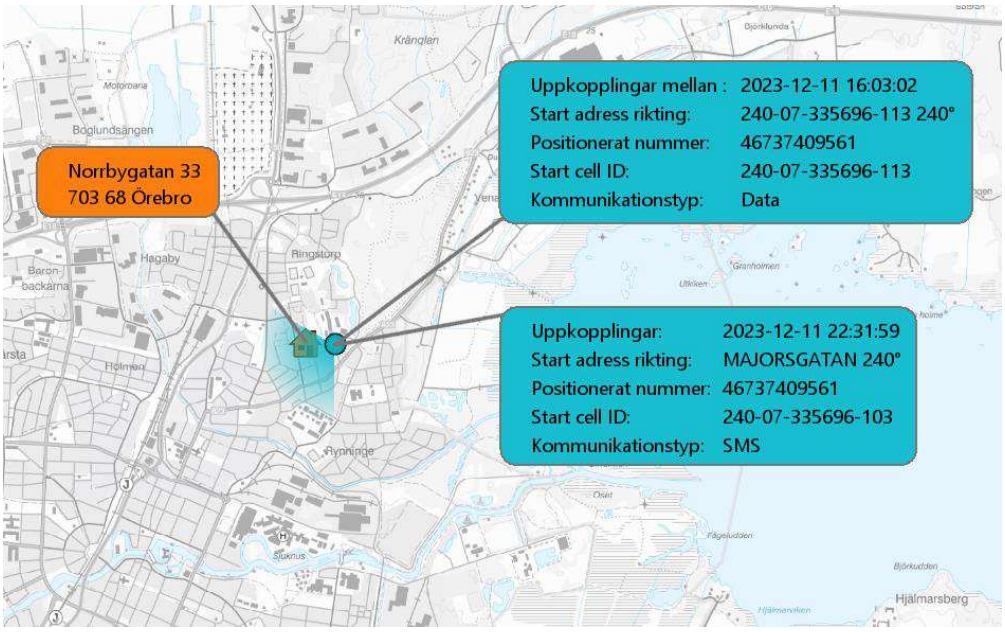

[43] Läs pm: *PM spårning 9561* för mer information om hur Najah Daahir har kopplats till telefonnummer *9561

10.4.2 Uppkoppling Alex Keiskis telefonnummer *0685 11 december 2023 mellan kl. 16:04-23:04

Nedan bild visar hur telefonnummer *0685 som talar för att det brukas av Alex Keiski kopplar upp mot en basstation den 11 december 2023 mellan klockan 16:04-23:04.[44] Uppkopplingarna sker mot en basstation belägen öster om Norrbygatan 33.

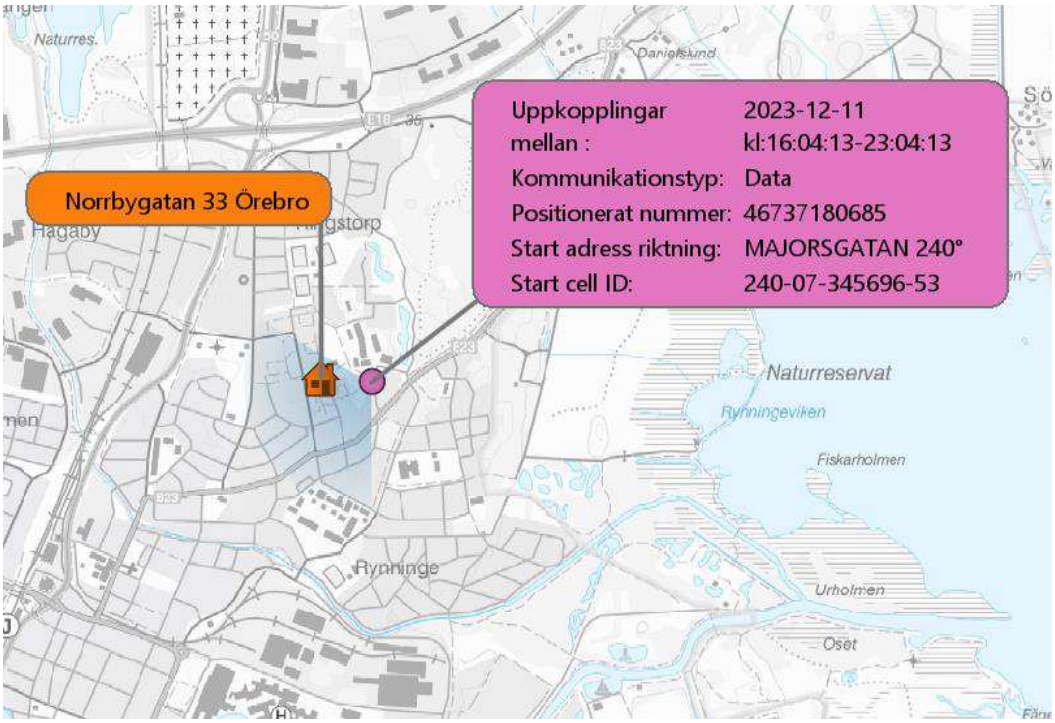

10.4.3 Uppkoppling Ahmed Khalafallas telefonnummer *0549 ,11 december 2023 mellan kl. 16:04-22:34

Nedan bild visar hur telefonnummer *0549 som talar starkt för brukas av Ahmed Ramadan Khairi Khalafalla kopplar upp mot en basstation den 11 december 2023 mellan klockan 16:04-22:34.[45] Uppkopplingarna sker mot en basstation belägen öster om norrbygatan 33. Se bild på nästa sida.

[44] För mer information om hur Alex Keiski kopplas till telefonnummer *0685 läs pm: *PM spårning 0685*

[45] För mer information om hur Ahmed Khalafalla kopplas till telefonnummer *0549 läs pm: *PM Spårning 0549*

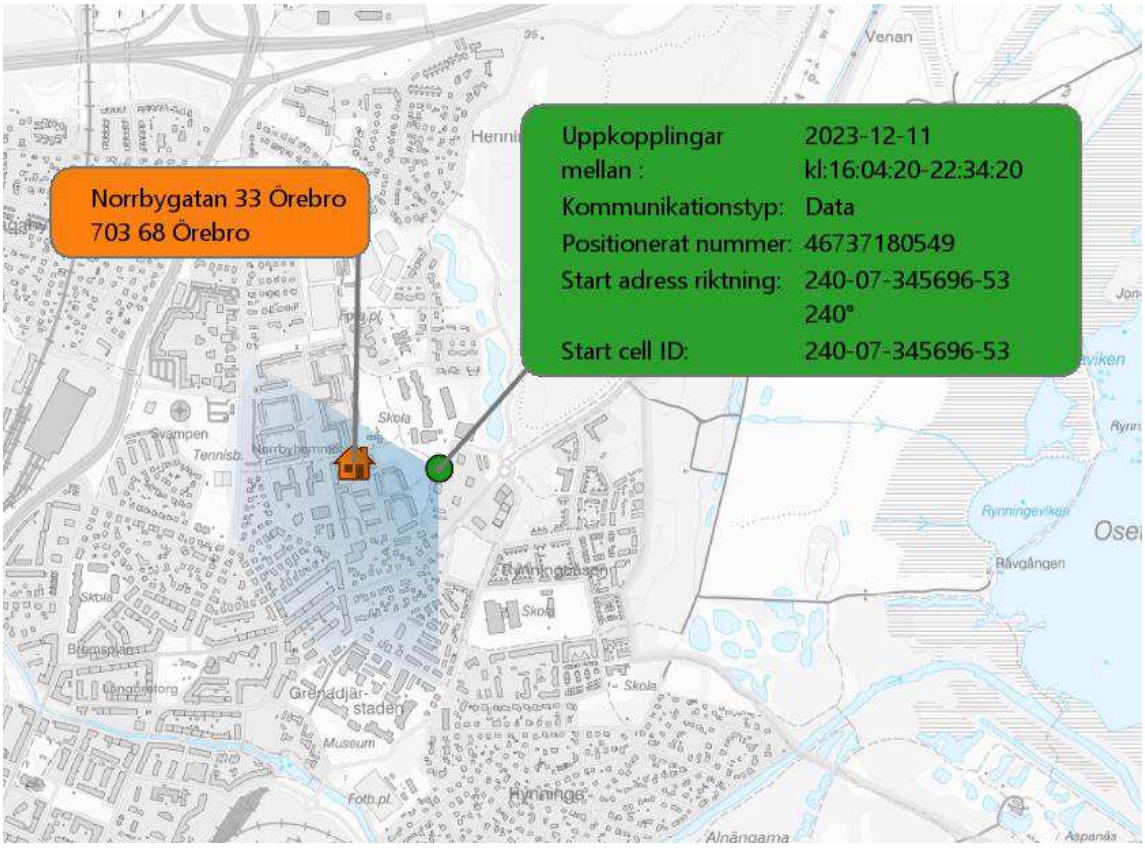

10.4.4 Uppkoppling Rebecka Lindströms telefonnummer *5246 11 december 2023 mellan klockan 16:25-23:06

Nedan bild visar hur telefonnummer *5246 som talar starkt för att det brukas av Rebecka Lindström kopplar upp mot en basstation den 11 december 2023 kl. 16:25 och 23:06. [46] Uppkopplingarna sker mot en basstation belägen nordväst om Norrbygatan 33. Se bild på nästa sida.

[46] För mer information om hur Rebecka Lindströms kopplats till telefonnummer *5246. Läs pm: *PM spårning 5246*

Polisen

Dokument	Sida
Sammanställning	68 (174)

Upprättad av	Datum	Diarienr	Version
U0092584, Operativ analytiker	2024-05-28	5000-K1567281-23	01.00

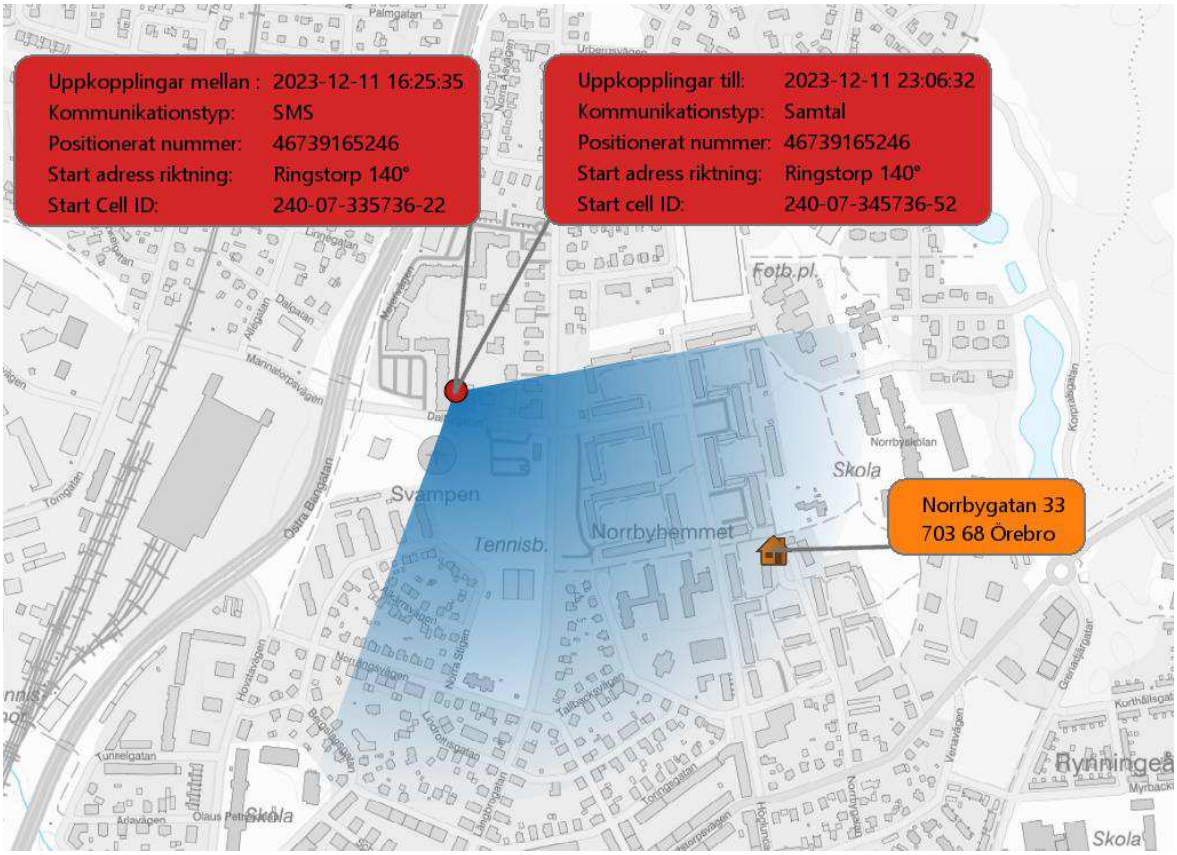

10.5 Konversation på Snapchat mellan ahlahaha (Najah Daahir) och tommiemommy5 12 december 2023 kl.18:57- 18:00

I Najah Daahirs telefon (BG144368-1) finns även en konversation på Snapchat den 12 december 2023 mellan klockan 18:57-19:00 mellan Najahs konto ”ahlahaha”[47] och ”tommiemommy5”.[48] I konversationen frågar Najah om ”tommimommy5” vet om någon kan köra tur och retur till Stockholm. ”Ahlahaha” står som ägare i tömningen.

Sender ID	Message Content	Content Type	Creation Timestamp UTC+0	Read Timestamp UTC+0
tommiemommy5	Äter med familjen kan du skriva	Text	2023-12-12 17:57:08	2023-12-12 17:57:09
ahlahaha	Bror vet du nån som kan köra till Stockholm fr tillbaka	Text	2023-12-12 17:57:43	2023-12-12 17:57:58
tommiemommy5	Känner ingen men tror Aliyah gör du kan fråga henne❤️	Text	2023-12-12 17:58:59	2023-12-12 18:00:09
ahlahaha	Okej älskling ❤️	Text	2023-12-12 18:00:17	2023-12-12 18:00:31
tommiemommy5	❤️❤️	Text	2023-12-12 18:00:36	2023-12-12 18:05:14

Tiden på utklippet ovan är i UTC+0, för svensk lokaltid så lägg på en timme.

[47] För mer information om hur Najah Daahir kopplats till Användarkonto ahlahaha- läs pm: *PM spårning 9561.*

[48] Användaren bakom tommiemommy5 är i skrivandets stund oidentifierad.

10.6 Konversation på Snapchat mellan ahlahaha (Daahir) och atena_kiianifar 12 december 2023 kl.19:02-21:44

I Najahs telefon (BG144368-1) finns även en konversation på Snapchat den 12 december 2023 mellan kl.19:02-22:12 mellan Najahs konto ”ahlahaha” och ”atena_kiianifar”.[49] Konversationen verkar handla om att ”ahlahaha” försöker ordna någon som kan köra 12 december 2023. ”ahlahaha” skriver också "*jag kan hyra*", "*Om du har inte bil*", "*Om dem kan bara köra*".

Client Conversation ID	Sender ID	Message Content	Content Type	Creation Timestamp UTC+0	Read Timestamp UTC+0
5aa546ad-dd8c-5e5f-b4e3-b0b33a50357f	atena_kiianifar	Jag skrev till de	Text	2023-12-12 18:02:11	2023-12-12 18:05:03
5aa546ad-dd8c-5e5f-b4e3-b0b33a50357f	atena_kiianifar	Väntar på svar	Text	2023-12-12 18:02:15	2023-12-12 18:05:03
5aa546ad-dd8c-5e5f-b4e3-b0b33a50357f	**ahlahaha**	Okej	Text	2023-12-12 18:05:05	2023-12-12 18:05:29
5aa546ad-dd8c-5e5f-b4e3-b0b33a50357f	**ahlahaha**	Älskling	Text	2023-12-12 18:05:12	2023-12-12 18:05:29
5aa546ad-dd8c-5e5f-b4e3-b0b33a50357f	atena_kiianifar	😘😘	Text	2023-12-12 18:05:41	2023-12-12 18:06:18
5aa546ad-dd8c-5e5f-b4e3-b0b33a50357f	atena_kiianifar	En av de skrev nej de tar lång tid	Text	2023-12-12 18:07:15	2023-12-12 18:18:39
5aa546ad-dd8c-5e5f-b4e3-b0b33a50357f	atena_kiianifar	Sa du 2 lax plus att du tankar de	Text	2023-12-12 18:07:39	2023-12-12 18:18:39
5aa546ad-dd8c-5e5f-b4e3-b0b33a50357f	atena_kiianifar	Och den andra säger ingen kan för att jobbar eller jobbar tidigt imorn	Text	2023-12-12 18:14:51	2023-12-12 18:18:39
5aa546ad-dd8c-5e5f-b4e3-b0b33a50357f	**ahlahaha**	Jag kan betala extra	Text	2023-12-12 18:19:04	2023-12-12 18:19:12
5aa546ad-dd8c-5e5f-b4e3-b0b33a50357f	**ahlahaha**	Bror 3	Text	2023-12-12 18:19:07	2023-12-12 18:19:12
5aa546ad-dd8c-5e5f-b4e3-b0b33a50357f	atena_kiianifar	En av de svara	Text	2023-12-12 18:20:23	2023-12-12 18:20:32
5aa546ad-dd8c-5e5f-b4e3-b0b33a50357f	atena_kiianifar	Det är inte pengarna det är bara att ingen av de kan om jag hade bil hade kört henne	Text	2023-12-12 18:20:47	2023-12-12 18:20:48
5aa546ad-dd8c-5e5f-b4e3-b0b33a50357f	atena_kiianifar	Så skrev en av de	Text	2023-12-12 18:20:54	2023-12-12 18:20:55
5aa546ad-dd8c-5e5f-b4e3-b0b33a50357f	**ahlahaha**	Jag kan hyra	Text	2023-12-12 18:21:06	2023-12-12 18:21:07
5aa546ad-dd8c-5e5f-b4e3-b0b33a50357f	**ahlahaha**	Älskling	Text	2023-12-12 18:21:09	2023-12-12 18:21:10

”Ahlahaha” står som ”ägare” i tömningen.

[49] Snapchatanvändaren ”atena_kiianifar” har i utredningen identifierats som Atena Kianifar, se även vittnesförhör med henne daterat 2024-04-17

5aa546ad-dd8c-5e5f-b4e3-b0b33a50357f	**ahlahaha**	Om du har inte bil	Text	2023-12-12 18:21:13	2023-12-12 18:21:14
5aa546ad-dd8c-5e5f-b4e3-b0b33a50357f	**ahlahaha**	Om dem kan bara köra	Text	2023-12-12 18:21:24	2023-12-12 18:21:25
5aa546ad-dd8c-5e5f-b4e3-b0b33a50357f	atena_kilianifar	Okej ska kolla	Text	2023-12-12 18:21:32	2023-12-12 18:21:33
5aa546ad-dd8c-5e5f-b4e3-b0b33a50357f	**ahlahaha**	Okej älskling	Text	2023-12-12 18:21:38	2023-12-12 18:21:58
5aa546ad-dd8c-5e5f-b4e3-b0b33a50357f	atena_kilianifar	Skrev till båda hon kan hyra en bil om ni inte har	Text	2023-12-12 18:22:14	2023-12-12 18:22:43
5aa546ad-dd8c-5e5f-b4e3-b0b33a50357f	**ahlahaha**	Okej	Text	2023-12-12 18:22:50	2023-12-12 18:22:59
5aa546ad-dd8c-5e5f-b4e3-b0b33a50357f	**ahlahaha**	Älskling	Text	2023-12-12 18:22:53	2023-12-12 18:22:59
5aa546ad-dd8c-5e5f-b4e3-b0b33a50357f	atena_kilianifar	Det är idag du behlver	Text	2023-12-12 18:23:04	2023-12-12 18:23:08
5aa546ad-dd8c-5e5f-b4e3-b0b33a50357f	**ahlahaha**	Aa	Text	2023-12-12 18:23:10	2023-12-12 18:23:11
5aa546ad-dd8c-5e5f-b4e3-b0b33a50357f	atena_kilianifar	Vilken tid	Text	2023-12-12 18:23:12	2023-12-12 18:23:12
5aa546ad-dd8c-5e5f-b4e3-b0b33a50357f	**ahlahaha**	När dem kan	Text	2023-12-12 18:23:21	2023-12-12 18:23:22
5aa546ad-dd8c-5e5f-b4e3-b0b33a50357f	**ahlahaha**	0:08 / 0:08 0e0a5feefb0d672ae2f47cec1195094d	local_message_reference	2023-12-12 18:23:37	2023-12-12 18:24:08
5aa546ad-dd8c-5e5f-b4e3-b0b33a50357f	atena_kilianifar	Hur länge ska du vara där	Text	2023-12-12 18:24:13	2023-12-12 18:24:18
5aa546ad-dd8c-5e5f-b4e3-b0b33a50357f	atena_kilianifar	Är det bara fram och tillbaka eller	Text	2023-12-12 18:24:28	2023-12-12 18:26:53
5aa546ad-dd8c-5e5f-b4e3-b0b33a50357f	**ahlahaha**	Kan du kolla nu älskling med han	Text	2023-12-12 20:08:44	2023-12-12 20:14:50
5aa546ad-dd8c-5e5f-b4e3-b0b33a50357f	atena_kilianifar	Jag skicka nummet nyss	Text	2023-12-12 20:15:02	2023-12-12 20:44:08
5aa546ad-dd8c-5e5f-b4e3-b0b33a50357f	**ahlahaha**	Skicka bild på honom	Text	2023-12-12 20:44:15	2023-12-12 21:12:35
5aa546ad-dd8c-5e5f-b4e3-b0b33a50357f	**ahlahaha**	Bror	Text	2023-12-12 20:44:17	2023-12-12 21:12:35

Tiden på utklippet ovan är i UTC+0, för svensk lokaltid så lägg på en timme.

10.7 Konversation på Snapchat mellan ahlahaha och z41d4n 12 december 2023 kl.19:14-21:10

Den 12 december 2023 mellan kl. 19:14:55-21.10:29 finns en konversation i beslag: BG144368-1 (Najah Daahirs telefon) mellan Najahs konto *ahlahaha* och *z41d4n*[50], konversationen sker på Snapchat. Konversationen handlar om att ahlahaha försöker ordna skjuts åt "mina" till Stockholm. ”Ahlahaha” står som ägare i tömningen. Nedan bild visar ett urklipp från denna konversation.

[50] Användaren bakom Z41d4n är i skrivandets stund oidentifierad

Sender ID	Message Content	Content Type	Creation Timestamp UTC+0	Read Timestamp UTC+0
z41d4n	Skriv bror jobbar	Text	2023-12-12 18:14:55	2023-12-12 18:18:04
ahlahaha	Bror	Text	2023-12-12 18:18:08	2023-12-12 19:25:26
ahlahaha	Vet du nån som kan köra mina till Stockholm	Text	2023-12-12 18:18:18	2023-12-12 19:25:26
ahlahaha	Jag betalar	Text	2023-12-12 18:18:22	2023-12-12 19:25:26
ahlahaha	Cash	Text	2023-12-12 18:18:24	2023-12-12 19:25:26
ahlahaha	Fr tillbaka	Text	2023-12-12 18:18:31	2023-12-12 19:25:26
z41d4n	Nej walla bror känner ingen	Text	2023-12-12 19:25:48	2023-12-12 19:49:35
z41d4n	Min vän som har körkort jobbar	Text	2023-12-12 19:25:54	2023-12-12 19:49:35
ahlahaha	Okej	Text	2023-12-12 19:49:36	2023-12-12 20:10:27
z41d4n	Löste de sig	Text	2023-12-12 20:10:29	

Tiden på utklippet ovan är i UTC+0, för svensk lokaltid så lägg på en timme.

10.8 Telefonsamtal till taxibolag från Alex Keiskis telefonnummer *0685, 12 december 2023 kl. 23:03-23:12

Av samtalslistan för telefonnummer *0685 som talar för att det brukas av Alex Keiski framkommer samtal till och från Taxi Green Örebro. Samtalen sker den 12 december 2023 mellan kl. 23:03-23:12. Nedan är ett urklipp från samtalslistan för telefonnummer *0685.[51]

Typ	Riktning	Start_Datum_Tid	Längd	A part nummer	A part namn	B part nummer	B part namn	Positionerat nummer
Vidarekoppling	In	2023-12-12 23:03:49	00:00:03	46765772404	Taxi Green Örebro	46737180685	(ägare)	46737180685
Vidarekoppling	In	2023-12-12 23:03:49	00:00:03	46765772404	Taxi Green Örebro	46737180685	(ägare)	46737180685
Samtal	In	2023-12-12 23:03:49	00:00:02	46765772404	Taxi Green Örebro	46737180685	(ägare)	46737180685
Samtal	In	2023-12-12 23:03:49	00:00:02	46765772404	Taxi Green Örebro	46737180685	(ägare)	46737180685
Samtal	In	2023-12-12 23:03:49	00:00:02	46765772404	Taxi Green Örebro	46737180685	(ägare)	46737180685
Samtal	In	2023-12-12 23:03:49	00:00:02	46765772404	Taxi Green Örebro	46737180685	(ägare)	46737180685
SMS	In	2023-12-12 23:03:51		46765772404	Taxi Green Örebro	46737180685	(ägare)	46737180685
SMS	In	2023-12-12 23:03:51		46765772404	Taxi Green Örebro	46737180685	(ägare)	46737180685
Samtal	Ut	2023-12-12 23:04:07	00:00:34	46737180685	(ägare)	46765772404	Taxi Green Örebro	46737180685
Samtal	Ut	2023-12-12 23:04:07	00:00:34	46737180685	(ägare)	46765772404	Taxi Green Örebro	46737180685
Samtal	Ut	2023-12-12 23:04:07	00:00:34	46737180685	(ägare)	46765772404	Taxi Green Örebro	46737180685
Samtal	Ut	2023-12-12 23:04:07	00:00:34	46737180685	(ägare)	46765772404	Taxi Green Örebro	46737180685
Samtal	In	2023-12-12 23:05:39	00:01:42	46765772404	Taxi Green Örebro	46737180685	(ägare)	46737180685
Samtal	In	2023-12-12 23:05:39	00:01:42	46765772404	Taxi Green Örebro	46737180685	(ägare)	46737180685
Samtal	In	2023-12-12 23:05:39	00:01:42	46765772404	Taxi Green Örebro	46737180685	(ägare)	46737180685
Samtal	In	2023-12-12 23:05:39	00:01:42	46765772404	Taxi Green Örebro	46737180685	(ägare)	46737180685
Samtal	In	2023-12-12 23:12:51	00:00:07	46765772404	Taxi Green Örebro	46737180685	(ägare)	46737180685
Samtal	In	2023-12-12 23:12:51	00:00:07	46765772404	Taxi Green Örebro	46737180685	(ägare)	46737180685
Samtal	In	2023-12-12 23:12:51	00:00:07	46765772404	Taxi Green Örebro	46737180685	(ägare)	46737180685
Samtal	In	2023-12-12 23:12:51	00:00:07	46765772404	Taxi Green Örebro	46737180685	(ägare)	46737180685

10.9 Uppkopplingar telefonnummer *0685 (Alex Keiski) *0549 (Ahmed Khalafalla), *5246 (Rebecka Lindström) samt *9561 (Nahja Daahir) 12 december 2023 mellan kl. 17:31- 23:22

Nedan bilder kommer att presentera hur Alex Keiskis telefonnummer*0685, Ahmed Khalafallas telefonnummer *0549, Rebecka Lindströms telefonnummer *5246 samt Najah Daahirs telefonnummer *9561 kopplat upp mot olika basstationer den 12 december 2023 under samma tid som det finns chattar och telefonsamtal som tyder på att man försöker ordna fram färdmedel för resan till Stockholm som sedan sker mellan 12-13 december 2023.

[51] *0685_Keiski_190774_Telefon_Tele2.xlsx* (samtalslista telefonnummer *0685)

10.9.1 Uppkopplingar Alex Keiskis telefonnummer *0685, 12 december 2023 mellan kl.17:53-23:07

Nedan bild visar hur Alex Keiskis telefonnummer *0685 har kopplat upp mot en basstation den 12 december 2023 mellan kl. 17:53-23:07. Uppkopplingarna sker mot en basstation belägen öster om Norrbygatan 33.

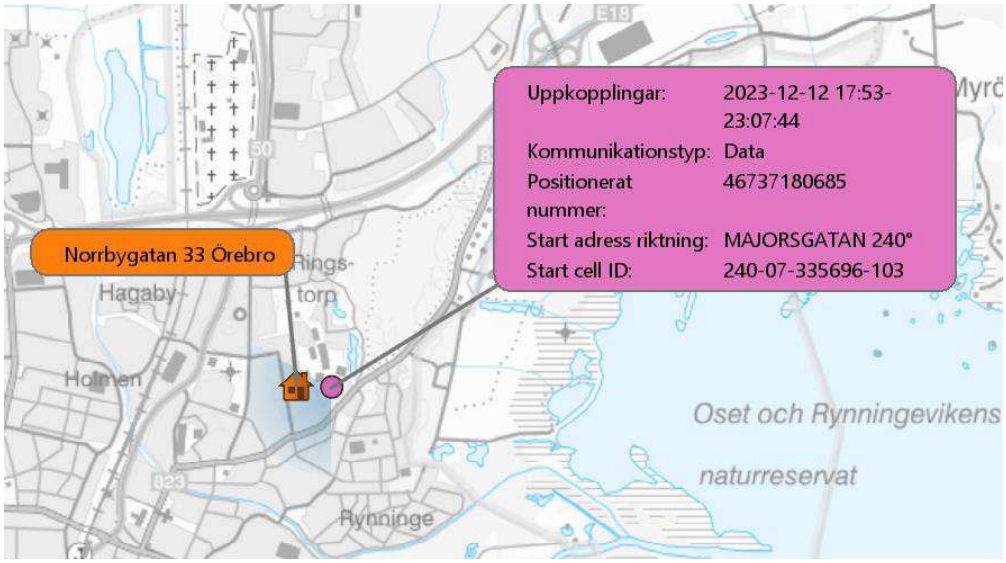

10.9.2 Uppkopplingar Ahmed Khalafallas telefonnummer *0549, 12 december 2023 mellan kl.18:04-23:19

Nedan bild visar hur Khalafallas telefonnummer *0549 kopplar upp mot en basstation 12 december 2023 mellan kl. 18:04-23-19. Uppkopplingarna sker mot en basstation belägen öster om Norrbygatan 33.

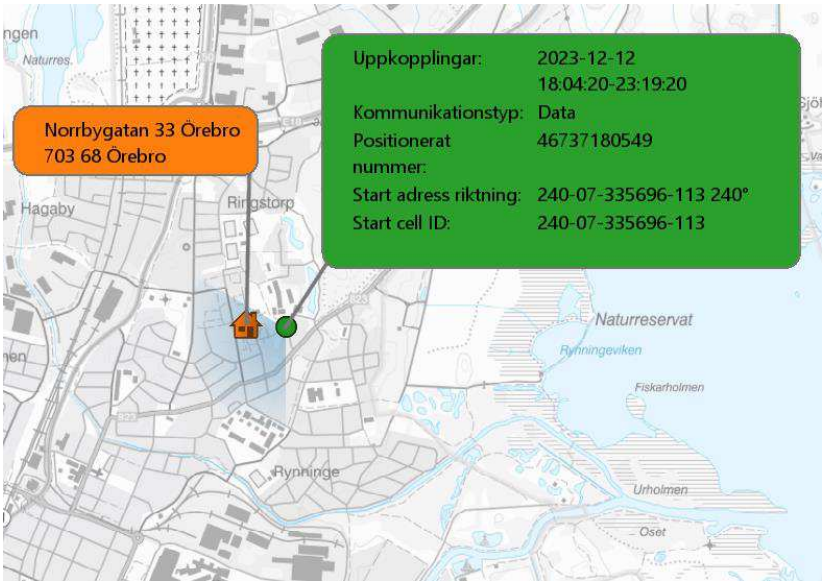

10.9.3 Uppkopplingar Rebecka Lindströms telefonnummer *5246, 12 december 2023 mellan kl.17:54-22:42

Nedan bild visar hur Rebecka Lindströms telefonnummer *5246 kopplar upp mot en basstation 12 december 2023 större delar av tiden mellan klockan 17:54-22:42. Uppkopplingarna sker mot en basstation belägen öster om Norrbygatan 33.

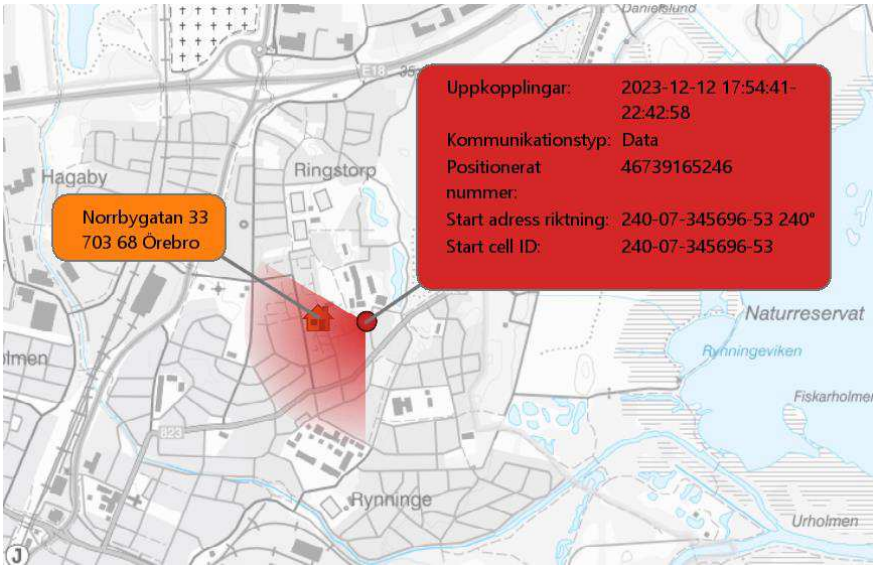

10.9.4 Uppkopplingar Najah Daahirs telefonnummer*9561, 12 december 2023 mellan kl.17:31-23:22

Nedan bild visar hur Daahirs telefonnummer *9561 kopplar upp mot en basstation större delen av tiden 12 december 2023 mellan kl. 17:31-23:22. Uppkopplingarna sker mot en basstation belägen Öster om norrbygatan 33.

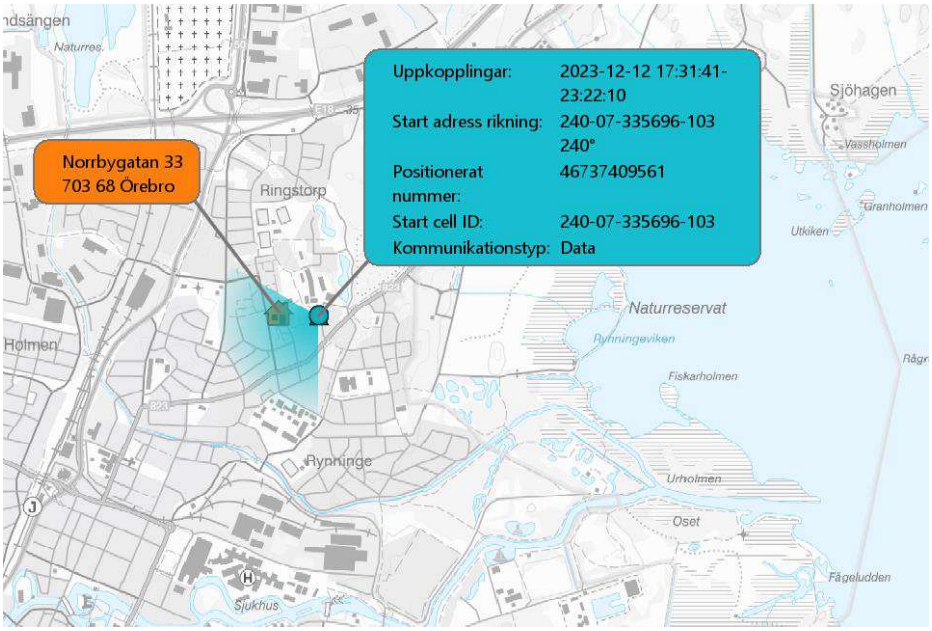

10.10 Konversation Snapchat mellan Move (Khalafalla) och Reyy 13 december 2023 Klockan: 03:19- 03:39

Den 13 december 2023 pågår en konversation på Snapchat mellan Ahmed Khalafalla konto *Move*[52] och Mabel Kefela Tesfamicael konto *Reyy*[53], konversationen pågår på Snapchat och finns i beslag BG144335-1(Ahmed Khalafallas telefon). I konversationen kan man se att Move skickar en bild med text till Reyy[54] där Move skriver "*Walla vi fasta där i lowen hela dagen o försökte lösa bild men de fick bli taxi tillslut*". Nedan bild med tillhörande text skickar Move till Reyy 13 december 2023 kl. 03:20:23.

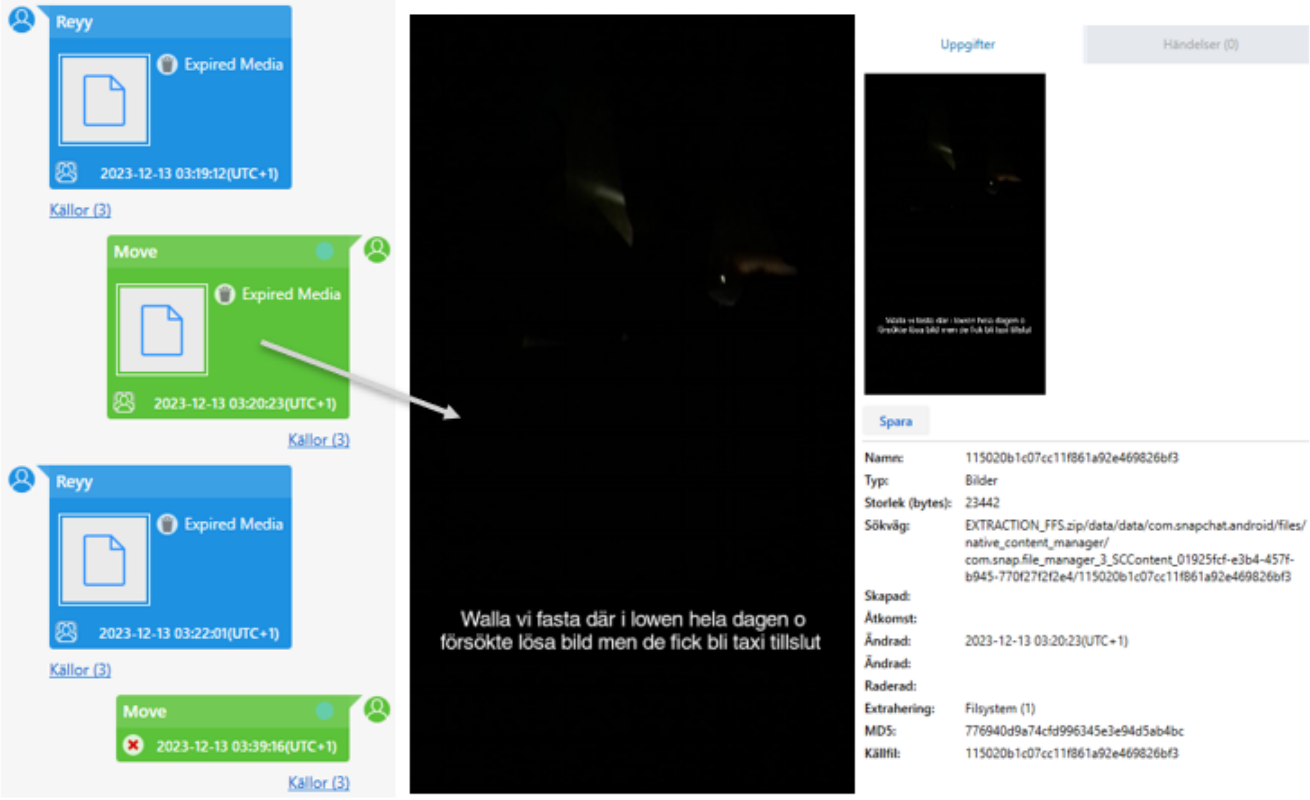

[52] Alias Move talar starkt för att det brukas av Ahmed Khalafalla. För information om Alias Move10e med displaynamn Move läs: *PM Spårning 0549.* Där finns också mer av denna chatt

[53] Den information som finns kring användarnamnet Reyy talar starkt för att det brukas av Mabel Kefela Tesfamicael. För mer information om alias Reyy läs: *PM kontot Reyy*

11 Resa från Örebro till Stockholm tur och retur 12–13 december 2023

Nedan kommer den resa som skedde från Örebro till Stockholm tur och retur 12-13 december 2023 med taxi att presenteras. Detta är resan då Elias hämtas från Krossgatan 40 i Vällingby och körs till Örebro. Först kommer ett stycke som försöker förklarar vilka som åker med i taxin sträckan från Örebro till Stockholm tur och retur 12-13 december 2023. Därefter kommer positionsuppgifter hämtade från Amin Mohammeds mobiltelefon BG147297-1 som polisen tog i beslag att presenteras. Amin Mohammed är han som kör taxin.

Sist kommer de uppkopplingar som Alex Keiskis telefonnummer *0685, Ahmed Khalafallas telefonnummer *0549 samt Elias Eklunds telefonnummer *0240 gör mot olika basstationer att presenteras. Deras uppkopplingar kommer att presenteras tillsammans med positioneringsdata hämtade från beslag BG147297-1.[55] Positionerna från beslag BG 147297-1 är på kartbilden nedan utmärkt med blåprickar/bilar. Notera också att de blå prickarna är Positioneringsdata från enheten medan de gröna, rosa och grå- prickarna är uppkopplingar mot basstationer och består i både samtals- och datatrafik från inhämtade listor.

11.1 Omar El Kelany

Taxichauffören Amin Mohammed uppger i förhör 21 december 2023 att mannen som sitter i passagerarsätet under körningen till och från Stockholm har en tunn mustasch och glasögon med glasögonglas som var större än vanliga glasögon, han hade också svarta byxor.[56] Gripandebilden på Omar El Kelany från 13 december 2023 kl.23:40 visas här nedan.

[55] Läs *rubrik 11.5 för* att förstå hur positionerna ur beslag: BG147297-1 har tagits fram

[56] Vittnesförhör Amin Mohammed, 2023-12-21

Gripandefoto polisen 13 december 2023 kl. 23:40

Signalementet som Taxichauffören ger är välliknande Omar Kelany. Elias Eklund uppger också i förhör 30 december 2023 att han som satt fram bredvid chauffören på vägen till Örebro från Stockholm hade glasögon.[57]Dessa uppgifter talar därmed i viss mån för att det är Omar El Kelany som åker med i taxin tur och retur till Stockholm 12–13 december 2023.

11.2 Ahmed Khalafalla

Ahmed Khalafalla uppger i förhör 15 december 2023 att han har åkt till Stockholm för att hämta kläder. Han uppger att dom är tre stycken utöver taxichauffören som åker till Stockholm från Örebro och fyra passagerare som åker från Stockholm till Örebro.[58] I beslag BG144335-1 som talar starkt för att det brukas av Ahmed Khalafalla [59] Finns en chatt från Snapchat från Khalafallas konto Move som på natten den 13 december 2023 från kontot

[57] Förhör Elias Eklund 30 december 2023

[58] För hela förhöret läs: förhör Khalafalla Ahmed 15 december 2023

[59] Se PM spårning 0549 för mer information

Move skickar en rad av bilder tillsammans med text. Se chattarna på nästkommande sidor:

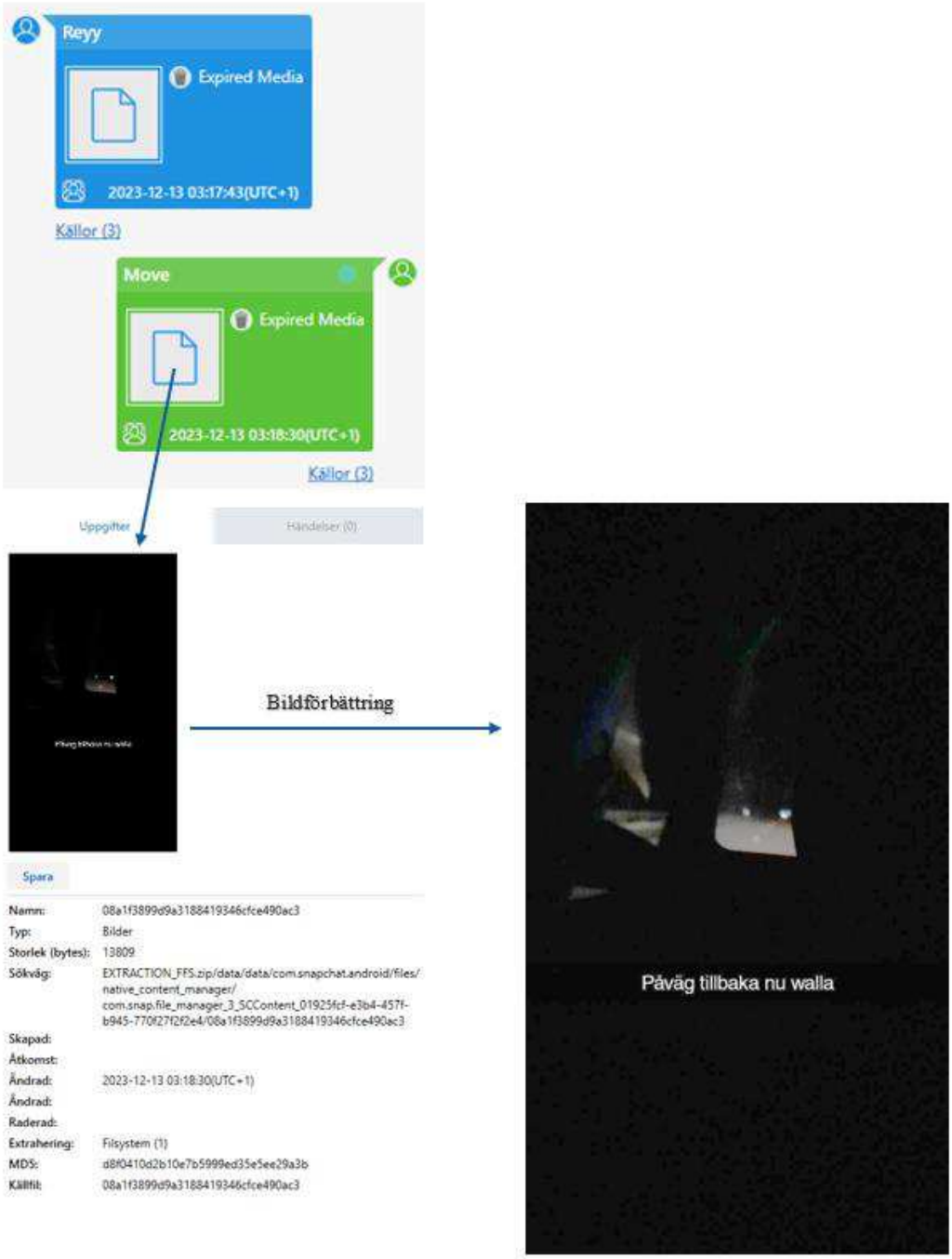

Bilden är bildförbättrad och finns i: *PM spårning 0549* samt beslag BG144335-1

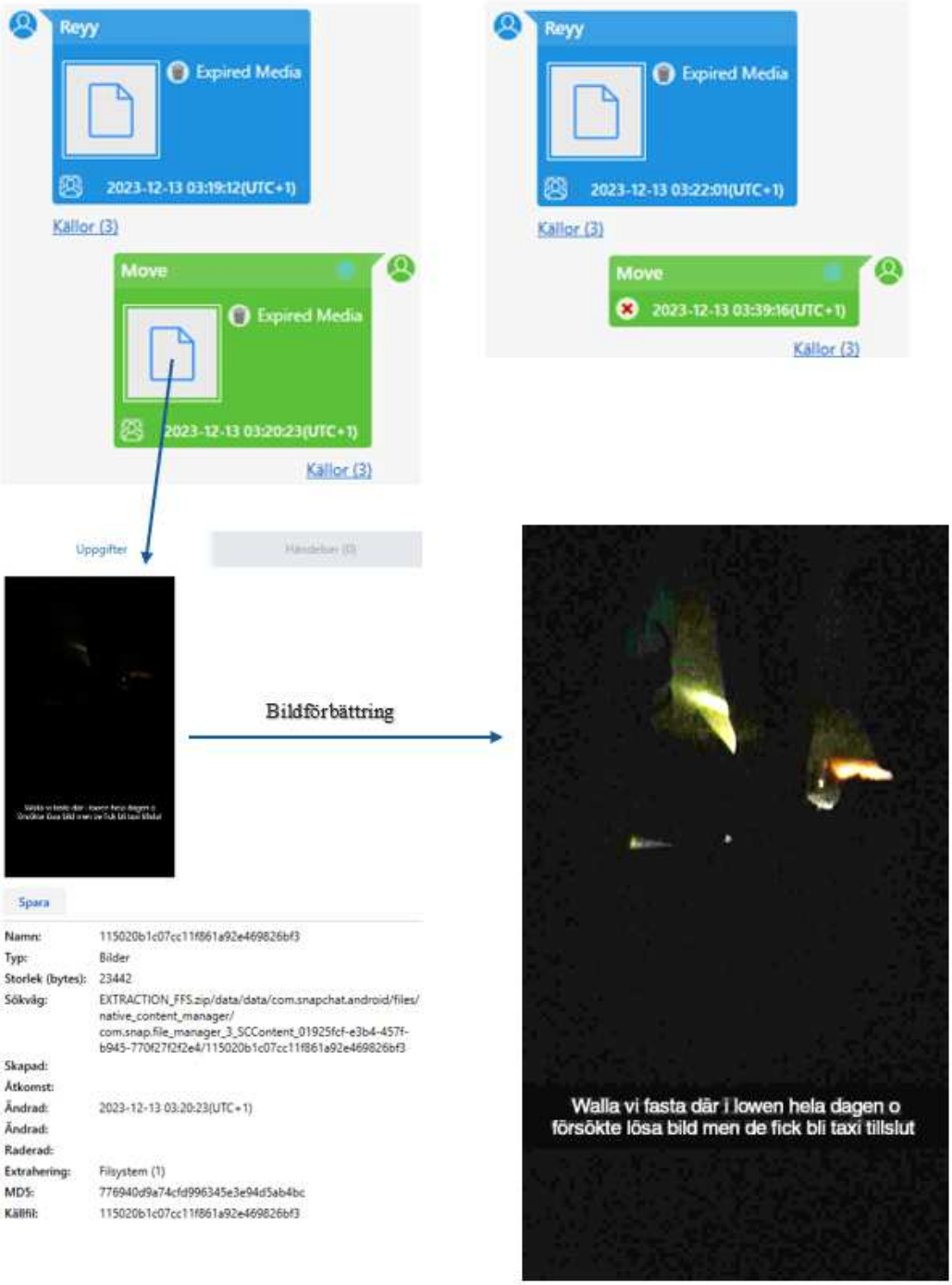

Bilden är bildförbättrad och finns i: *PM spårning 0549* samt beslag BG144335-1

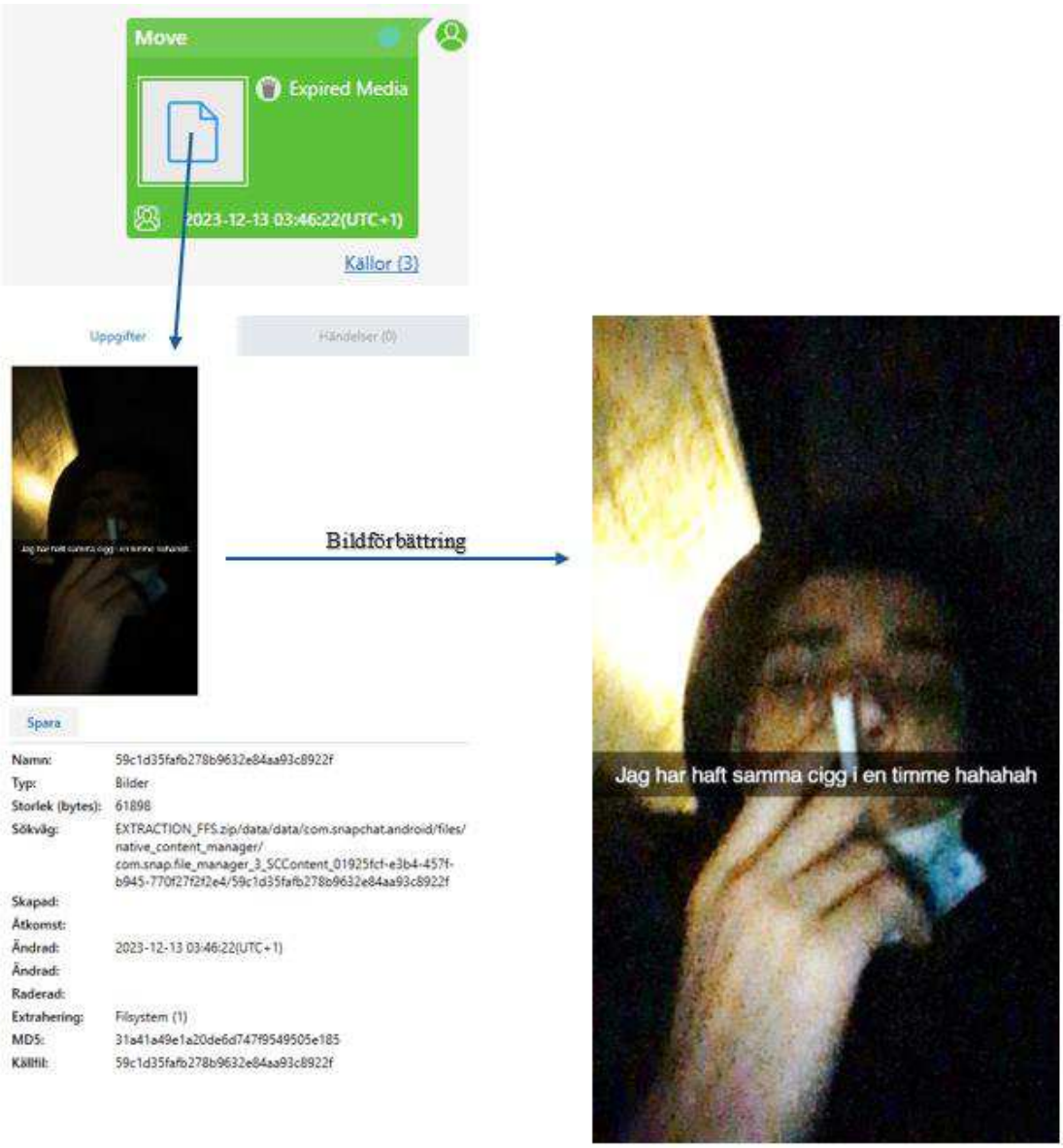

Bilden är bildförbättrad och finns i: *PM spårning 0549* samt beslag BG144335-1

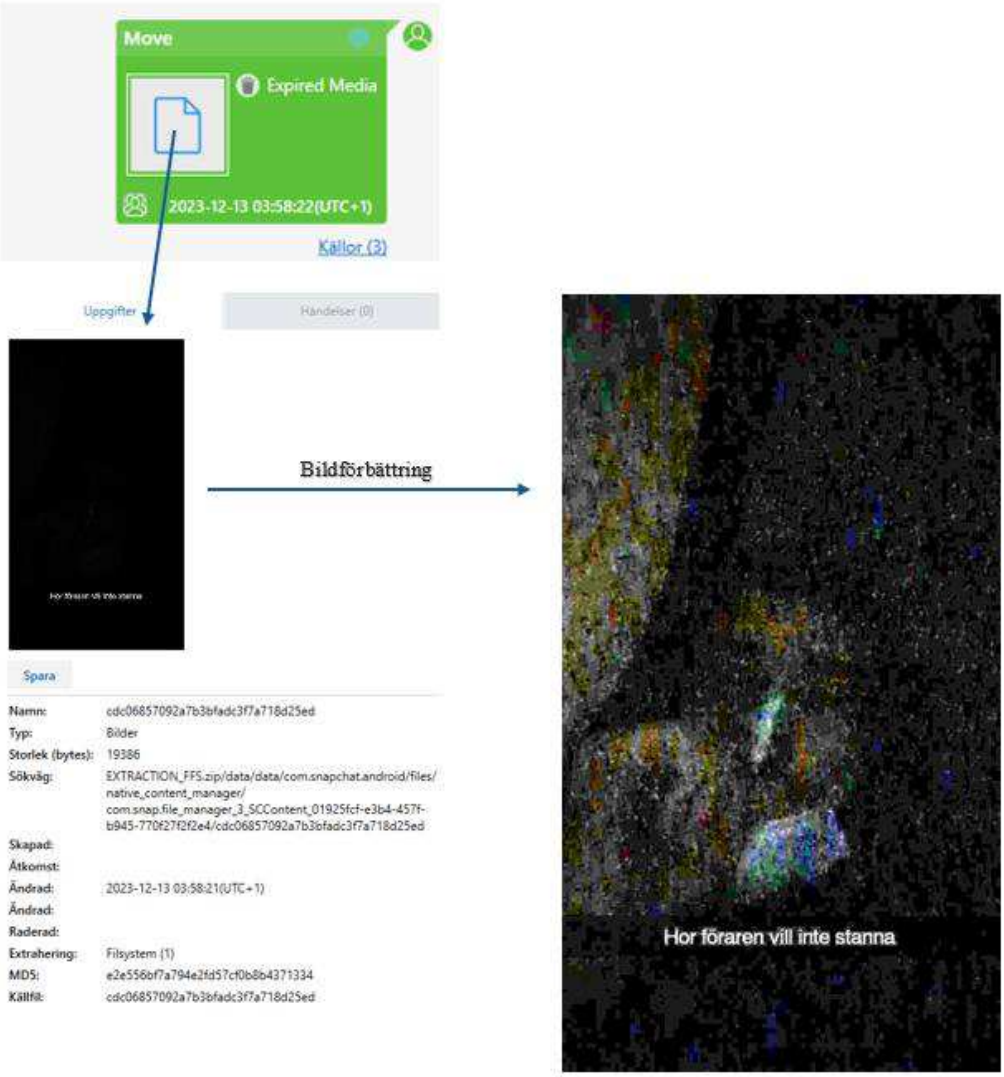

Bilden är bildförbättrad och finns i: *PM spårning 0549* samt beslag BG144335-1

De presenterade uppgifterna talar starkt för att det är Ahmed Khalafalla som brukar telefonnummer *0549 under tiden som resan från Örebro till Stockholm pågår.

11.3 Alex Keiski

När Alex Keiski grips den 13 december 2023 tar polisen en mobiltelefon på honom (BG144362-1-en iPhone 10,6). Denna telefon har IMEI nummer 354872092063902. Av samtals- och datatrafiklistan för telefonnummer 46737180685 framkommer att numret brukats i enheten sedan 7 december

2023 klockan 19:56:. Det finns inget annat i materialet som granskats som tyder på att annan person skulle ha brukat enheten.[60]
Elias har också i förhör 2024-04-24 uppgett att den man som satt vid honom till höger i bilen/taxin resan från Stockholm till Örebro är samma man som senare hade ett långt kors runt halsen.[61] På gripandebilden på Alex Keiski har han ett längre halsband med kors på sig.[62] Se nedan bild.

Gripandefoto Alex Keiski 13 december 2023

Med ovan beskrivna uppgifter talar det för att det är Alex Keiski som brukat telefonnummer *0685 och suttit i taxin under tiden som resan från Örebro till Stockholm tur och retur 12–13 december 2023 pågick.

[60] Läs- *PM spårning 0685*

[61] Förhör med Elias Eklund 2024-04-24

[62] Gripandefoto Alex Keiski 2023-12-13

11.4 Elias Eklund

Elias Eklund har i förhör 14 december 2023 uppgett att han befunnit sig i en lägenhet i ” Johannelund, eller, nej. Eller jo, Johannelund kanske. Det är en station från Vällingby med tunnelbanan.” Han uppgav att han var i den lägenheten i några timmar och att det sedan kom ”grabbar och hämta mig”. Han uppgav i samma förhör att ”Det var tre personer som åkte med. Vi åkte taxi hela vägen.” Han uppgav att de åkte till en lägenhet i Örebro ”Jag vet inte vad gatan heter. Någonting med 33 tror jag. Det var vid Coop.”[63]

Gällande den adress i Johannelund/Vällingby som han befunnit sig i innan avfärden till Örebro uppgav han i förhör 30 december 2023 på fråga om hur han hittade dit, om han kommer ihåg adressen att ”Det var nånting med 40, bredvid en asiatisk sushirestaurang.” I samma förhör uppgav han på fråga om hur många personer det fanns i taxin att det var fem personer med föraren. Han beskrev sedan passagerarna på följande vis:

” *Framsätet*, glasögon han hade alltid mössa, bruna eller svarta ögon, över 18 i alla fall, det var alla tre, Han var längre än mig,

Till vänster bakom föraren: där satt han som torskade med mig vid Coop i Örebro, han var längre än mig, det var han som stängde av platstjänster i min lur.

Han som satt till höger: var lite bredare och lite kortare än killen till vänster, tror mörkare ögon, normalt ansikte, tror över 18 eller kanske 20 år.”[64]

När Elias Eklund greps den 13 december 2023 så anträffades en mobiltelefon på honom som togs i beslag (BG143976-1). Han har i utredningen bedömts vara brukare av den aktuella telefonen.[65]. Av inhämtade samtals- och datatrafiklistor avseende telefonnummer (*0289) som i utredningen har kopplats till honom samt IMEI-nummer för ovan nämnda telefon[66] framkommer att telefonen med det aktuella numret kopplat upp mot en basstation som sträcker sig i riktning mot Krossgatan 40, Vällingby under perioden 12 december 2023 kl. 22:27:51 och 13 december 2023 kl. 02:40:28, se bild nedan.

---

[63] Misstankeförhör, Elias Eklund 2023-12-13 kl; 23:50, se även övriga efterföljande förhör med honom.

[64] Misstankeförhör, Elias Eklund 2023-12-30 kl; 09:50.

[65] Brukaranalys BG143976-1 (Elias).

[66] Samtals- och datalistor: 0289_Elias_190770_Data_Telenor, 0289_Elias_190770_Telefon_Telenor, IMEI6041_Elias_190813_Data_Telenor, IMEI6041_Elias_190813_Telefon_Telenor

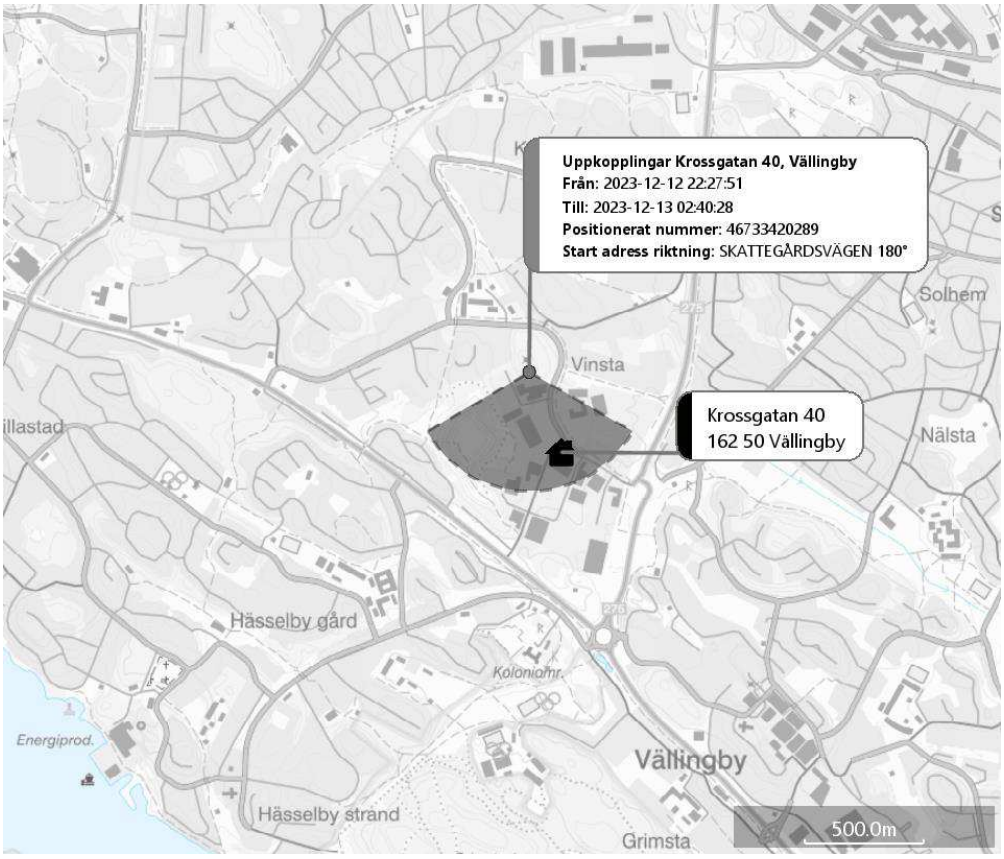

Kartbild som visar under vilken period som *0289 kopplat upp mot basstation som sträcker sig i riktning mot Krossgatan 40, Vällingby.

Innan detta sker uppkopplingar på andra platser i Stockholmsområdet. Telefonen och numret har under inhämtad period inte kopplat upp sig mot någon basstation som sträcker sig i riktning mot Krossgatan 40 vid något annat tillfälle. Nästkommande uppkoppling efter 13 december 2023 kl. 02:40:28 sker samma datum vid kl. 06:49:10, då i Örebro. Detta är första gången som nummer *2089 kopplar upp mot basstation i Örebro.

Det ovanstående talar sammantaget för att Elias Eklund blivit hämtad från Krossgatan 40, Vällingby till Örebro och inte åkt Örebro-Krossgatan tur och retur. Att det tillkommit en passagerare på resan tillbaka till Örebro är något som även Ahmed Khalafalla uppgett i förhör då han uppgett att de var tre i bilen utöver taxichauffören på resan till Stockholm och fyra utöver taxichauffören som åker från Stockholm till Örebro.[67]

Taxichauffören Amin Mohammed har i förhör 8 februari 2023 uppgett att det var tre killar som åkte med honom till Stockholm och nämner att ”den killen som åkte med oss till Örebro, han var helt tyst”.[68]

[67] Misstankeförhör Ahmed Ramadan Khairi Khalafalla, 2023-12-15 kl. 10:14.

[68] Vittnesförhör Amin Mohammed, 2024-02-08 kl. 13:31.

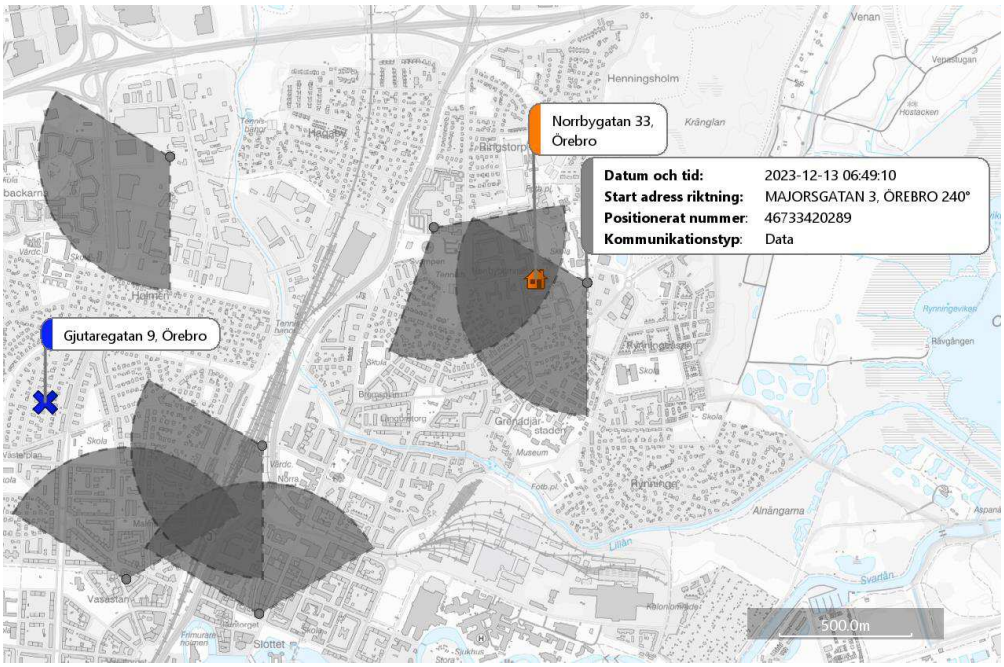

Kartbild som visar samtliga basstationer som *0289, och den telefon det sitter i, kopplat upp sig mot under perioden 2023-12-13 kl. 06:49:10 - 2023-12-13 kl. 21:54:32. Numrets första uppkoppling i Örebro är utmarkerat. Att notera är att MAJORSGATAN 3, ÖREBRO 240° sträcker sig i riktning mot Norrbygatan 33, Najah Daahirs folkbokföringsadress.

11.5 Positioneringsdata

I beslag: BG 147297-1 (Amin Mohammeds telefon- han som kör taxin) anträffades ett stort antal positioneringsdata. IT-forensiker har läst ut information från enhetens positioneringsdata och lagt in den informationen i två Excel-dokument. Dessa dokument har sedan lagts in i ett av Polismyndighetens kartverktyg. Den inlästa informationen omfattar perioden 12-13 december 2023. IT-forensiker i ärendet skriver såhär: ”*Positioneringsdatan har tagits ut från mobiltelefonens inbyggda platstjänster och kan anses vara av hög tillförlitlighet. Det finns även en träffsäkerhet eller ”accuracy” för varje GPS-punkt där mobiltelefonen kan befinna sig inom radien för det angivna antalet meter*” Mattis Levin10 april 2024.

I aktuell rapport har inget ytterligare urval baserat på tillförlitligheten eller noggrannheten i de enskilda positioneringsuppgifterna gjorts. Den data som finns bör kunna ge en god bild av var någonstans enheten har lokaliserat sig vid de tidstämplar som framgår av materialet. I de fall där det bedöms vara relevant för utredningen så kommer noggrannheten i det utlästa materialet att beröras vidare under kommande rubriker.

När det gäller noggrannheten för positioneringarna under perioden12-13 december 2023 så framgår det av utläst data att noggrannheten för de

enskilda positioneringarna var mellan ca. 0 - 122 meter.[69] Detta avstånd ska läsas och förstås som radien av en cirkel, det vill säga avståndet från cirkelns mittpunkt till dess periferi. Vad detta innebär är att enhetens faktiska positioneringen kan ha varit var som helst inom cirkelns omkrets. Detta avstånd ska läsas och förstås som radien av en cirkel, det vill säga avståndet från cirkelns mittpunkt till dess periferi. Vad detta innebär är att enhetens faktiska positioneringen kan ha varit var som helst inom cirkelns omkrets.

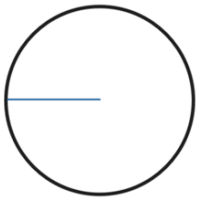

Figuren visar radien av en cirkel

[69] Uppgifter hämtade från: rådatat gällande GPS Taxi

11.6 Positioner hämtade från beslag: BG:147297-1 (taxichaufförens mobil) mellan 12 december 2023 klockan 23:20-13 december 2023 06:00

Bilden nedan visar endast en översiktlig bild över positioner från BG 147297-1 (taxichaufförens mobil) mellan 12 december 2023 kl 23:20 till 13 december 2023 kl. 06:00.

11.7 Positioner hämtade från beslag:BG147297-1(taxichaufförens mobil) mellan klockan 23:21-23:32 12 december 2023

Nedan bild visar positioner för den taxi som körsträckan Örebro till Stockholm tur och retur 12-13 december 2023. Bilden visar hur taxichaufförens mobil (BG:147297-1) har positionerat sig mellan klockan 23:21- 23:32 den 12 december 2023. Positionen 13 december 2023 klockan 23:21:47 visar en position söder om Norrbygatan 33 Örebro.

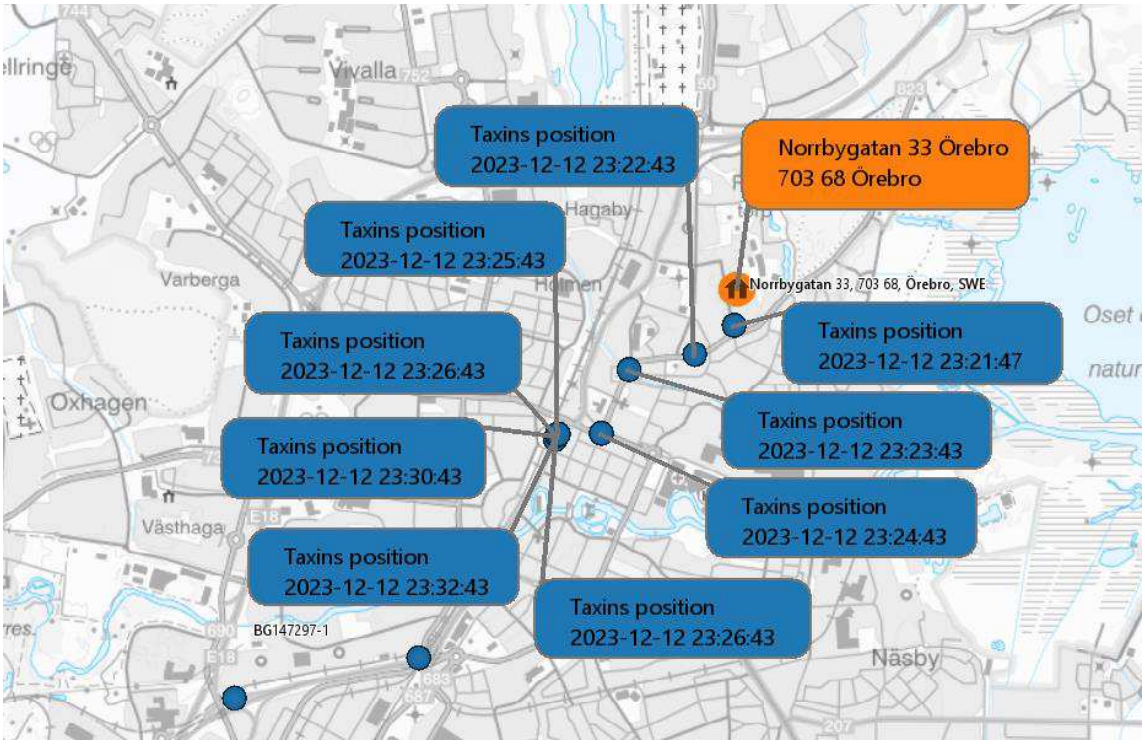

11.7.1 Positionering 13 december 2023 23:21 Norrbygatan 33 Örebro

Nedan bild visar positioneringsdata från beslag: BG:147297-1 (taxichaufförens mobil) kl. 23:21. På bilden ser man också hur Alex Keiskis telefonnummer *0685 positionerat sig kl.23:22 och Ahmed Khalafallas telefonnummer *0549 positionerat sig kl.23:19.

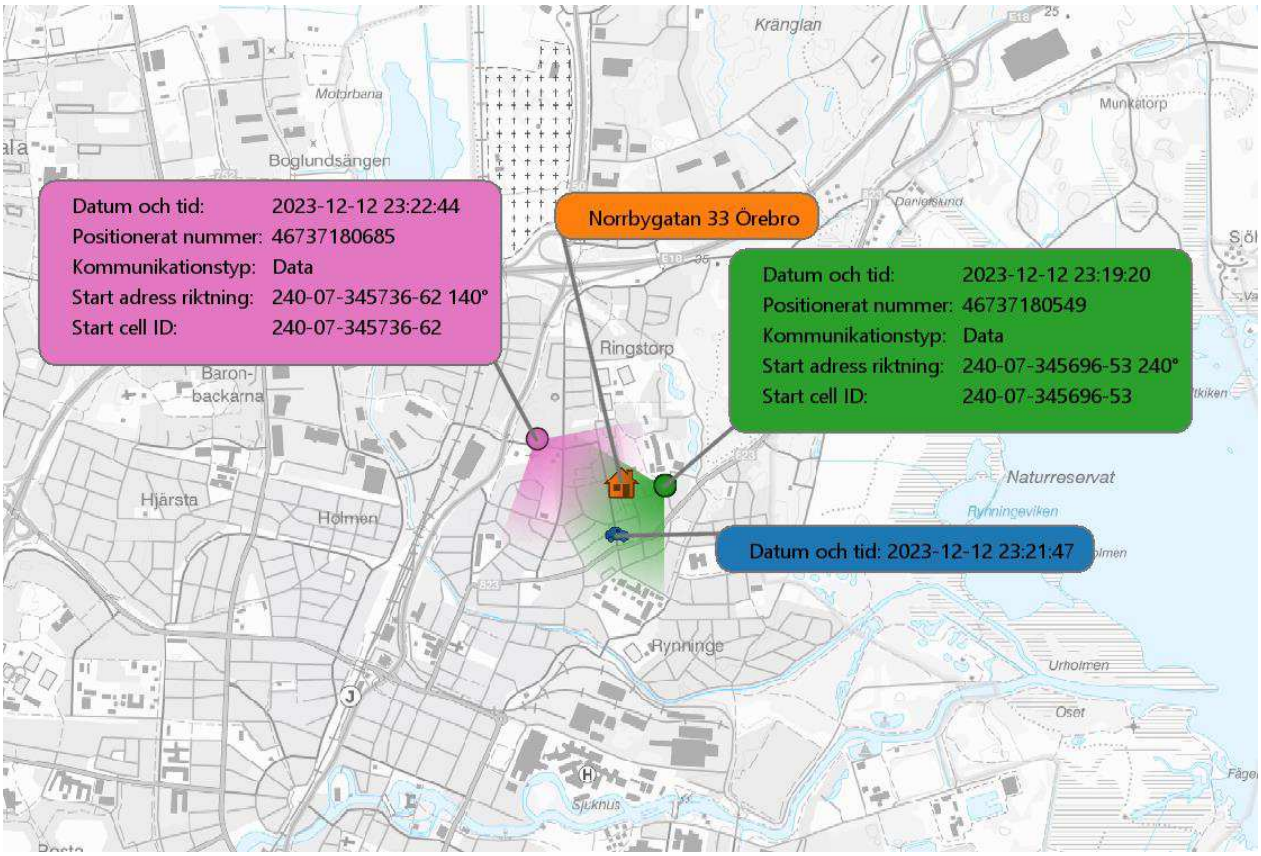

11.7.2 Positionering13 december 2023 klockan 23:47-23:50 riktning mot Stockholm

Nedan bild visar några positioneringar från taxichaufförens mobil (Beslag BG:147297-1) mellan tiden 23:47-23:50. På samma bild visas hur Ahmed Khalafallas telefonnummer *0549 och Alex Keiskis telefonnummer *0685 kopplar upp mot basstationer. Rörelsen från positionerna från beslag: (BG:147297-1) och uppkopplingar mot basstationer för nämnda nummer, visar på en rörelse i riktning mot Stockholm. Se nedan bild.

11.7.3 Positionering 13 december 2023 00:30- 00:34 riktning mot Stockholm

Nedan bild visar några positioneringar från taxichaufförens mobil (BG:147297-1) mellan tiden 00:30-00:34. På samma bild visas hur Ahmed Khalafallas telefonnummer *0549 och Alex Keiskis telefonnummer *0685 kopplat upp mot basstationer. Rörelsen från positionerna från taxibilen och uppkopplingar mot basstationer för nämnda nummer, visar fortsatt en rörelse i riktning mot Stockholm.

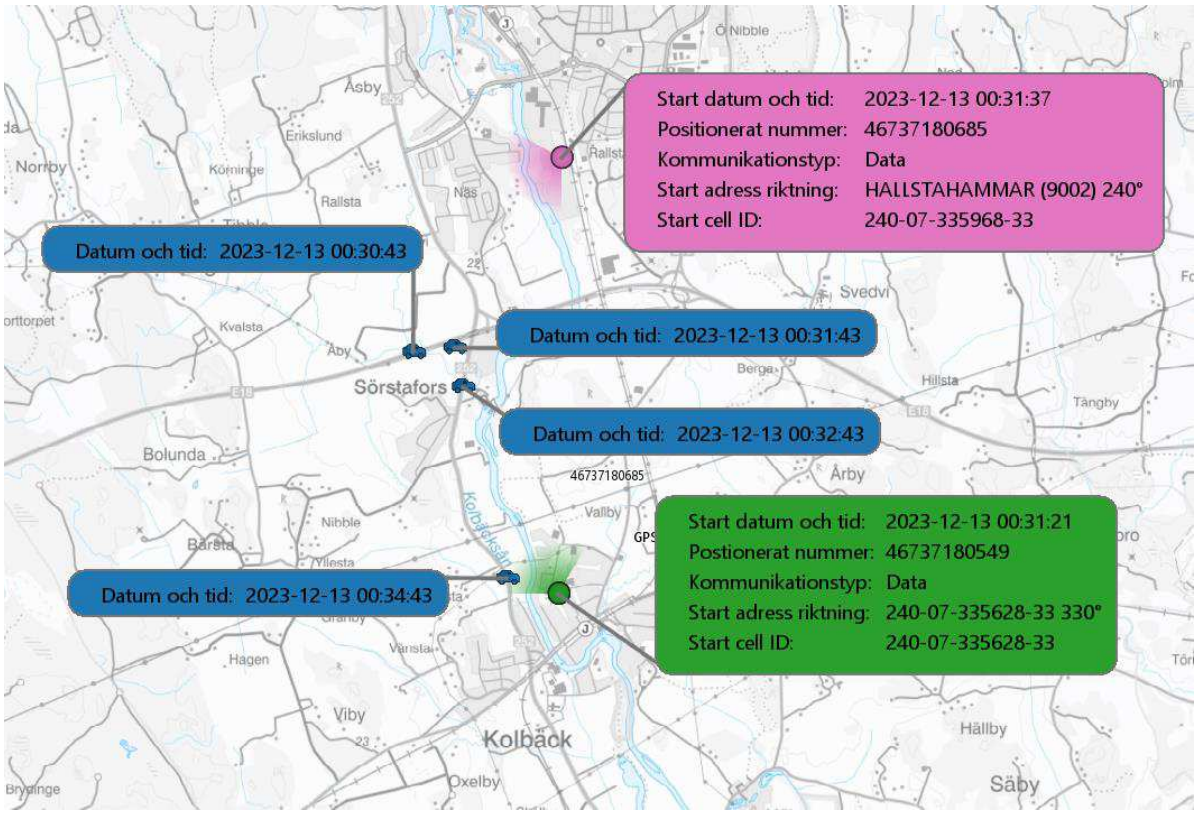

11.7.4 Positionering 13 december 2023 kl. 01:53 anländer Krossgatan 40 Stockholm och lämnar Krossgatan 40 kl. 01:55

Nedan bild visar positioneringsdata från taxichaufförens mobil beslag: (BG:147297-1), när den ankommer till Krossgatan 40 den 13 december 2023 kl. 01:53 och när den lämnar Krossgatan 40 kl. 01:55. Bilden visar också uppkopplingar för Ahmed Khalafallas telefonnummer *0549 kl. 01:49 och Alex Keiskis telefonnummer *0685 kl. 01:52.

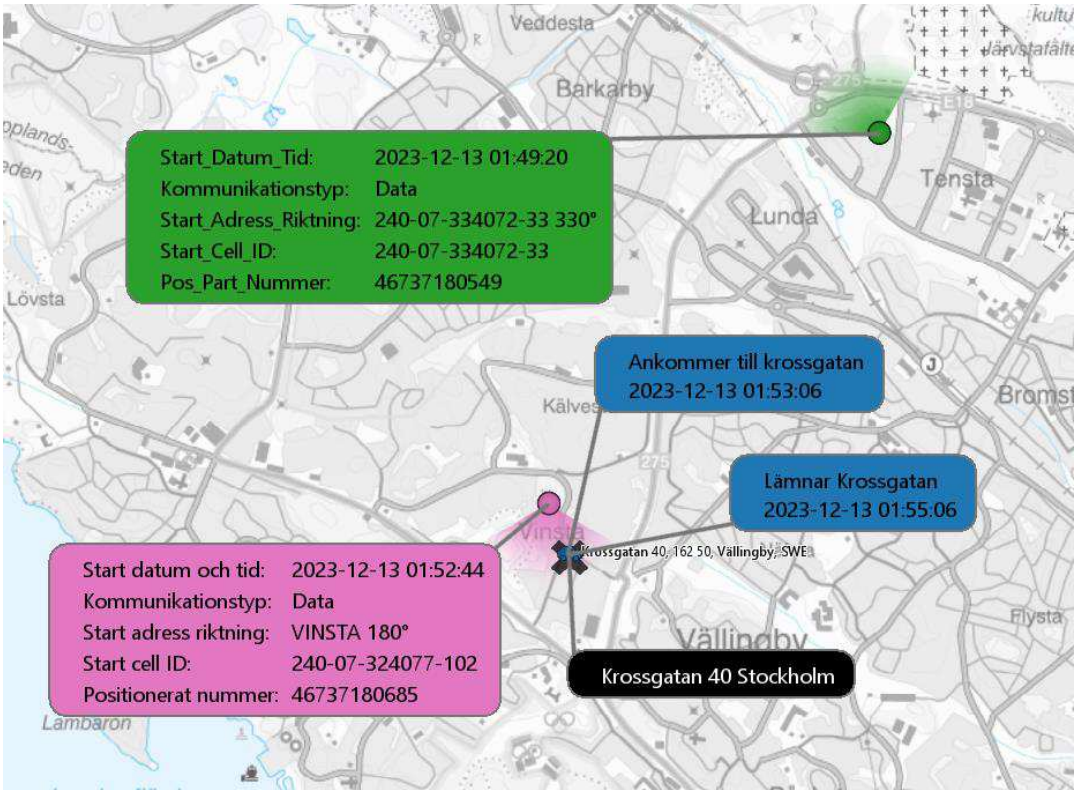

11.7.5 Positionering Fagerstagatan 52 spånga, ankommer 13 december 2023 kl. 02:00- lämnar kl.02:34

Nedan bild visar positioner från beslag:BG:147297-1 (taxichaufförens mobil). Positionerna visar på när de ankommer till Fagerstagatan 52 kl. 02:00 och när den lämnar Fagerstagatan 52 kl. 02:34. Bilden visar och två uppkopplingar från Ahmed Khalafallas telefonnummer *0549 klockan 02:04 samt klockan 02:34. Den visar också uppkopplingar för Alex Keiskis telefonnummer *0685 kl. 02:07 samt kl. 02:37.

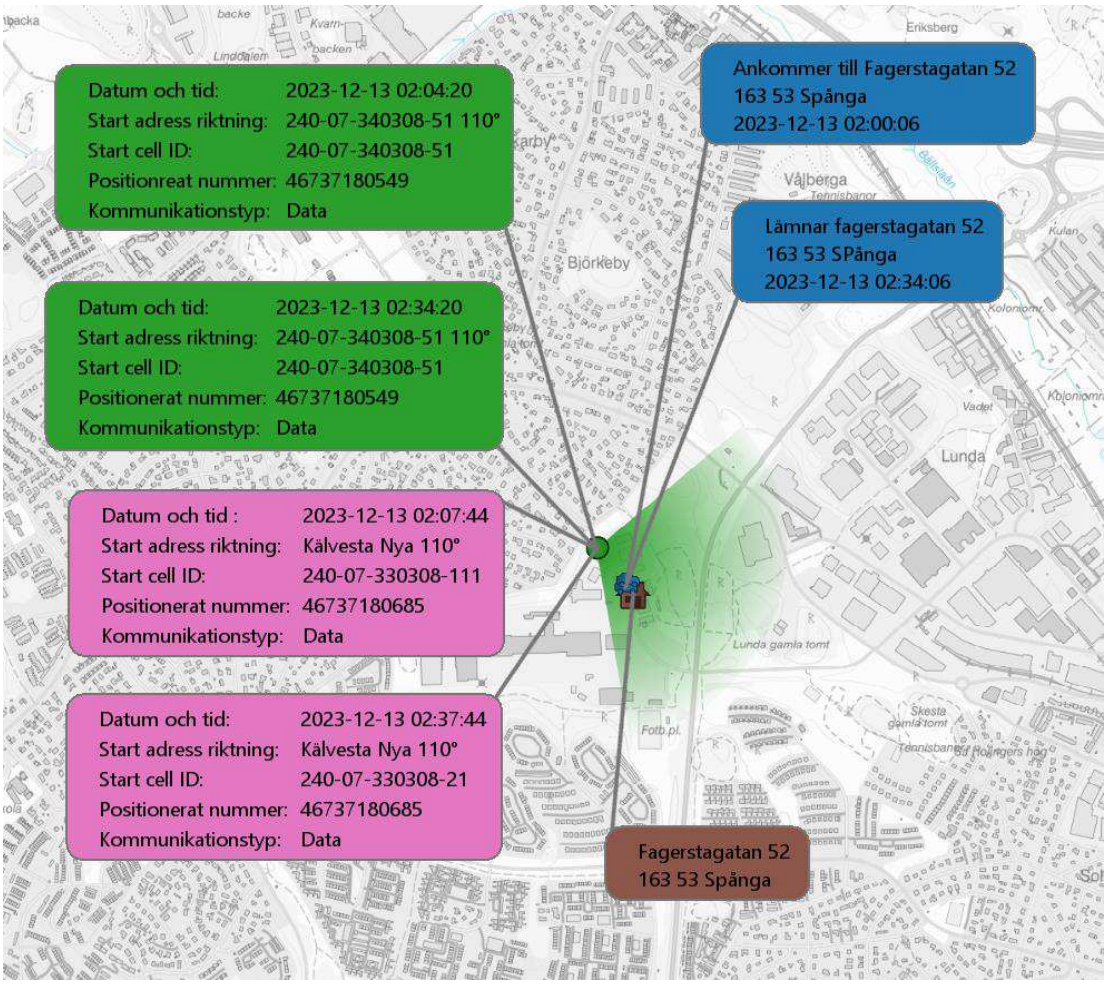

11.7.6 Positionering Krossgatan 40 klockan 02:38 ankommer

Nedan bild visar när positioneringar från beslag: BG:147297-1 (taxichaufförens mobil) ankommer till Krossgatan 40 för andra gången kl. 02:38. Bilden visar även en uppkoppling från Alex Keiskis telefonnummer *0685 klockan 02:37 mot en basstation belägen norr om Krossgatan 40 samt uppkoppling från Elias Eklunds telefonnummer * 0289 kl. 02:38.

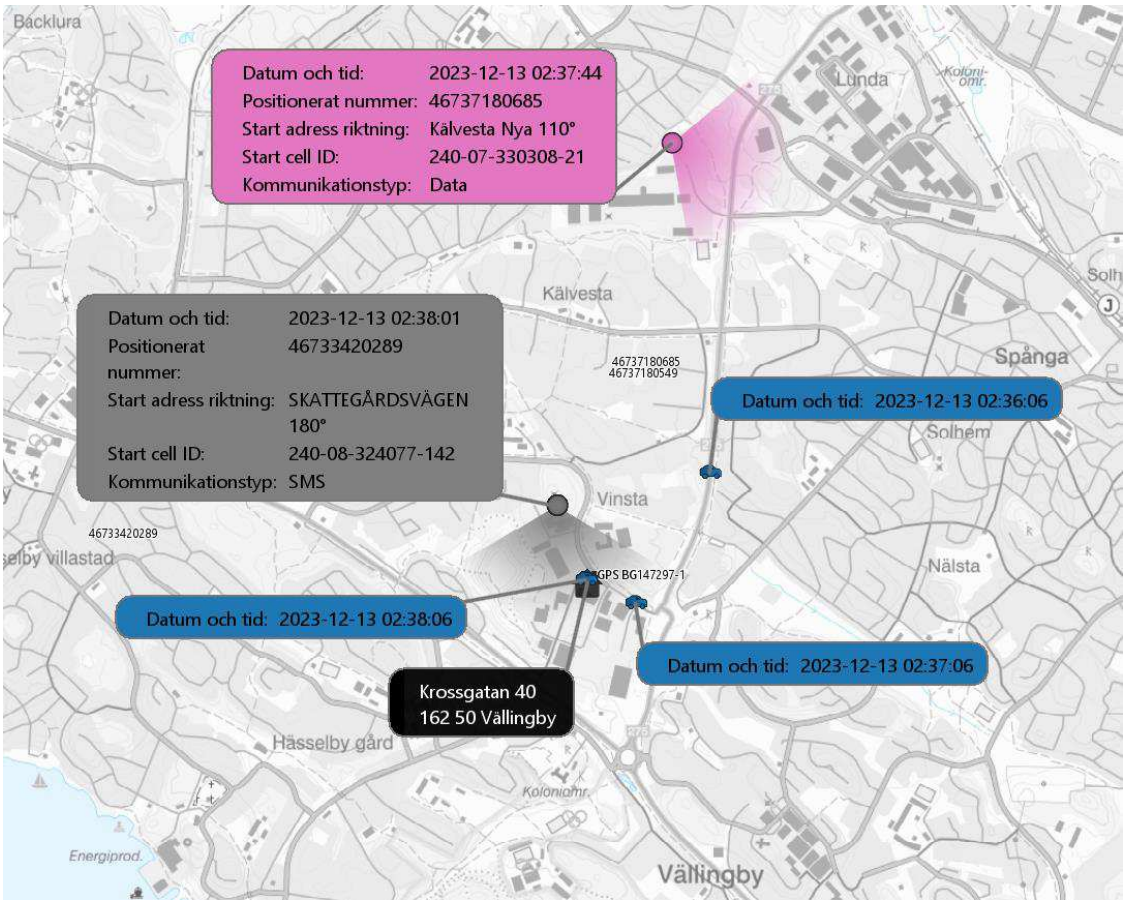

11.7.7 Positionering 13 december 2023 klockan 02:50- lämnar Krossgatan 40

Nedan bild visar när positioner från taxichaufförens mobil beslag: (BG:147297-1 lämnar Krossgatan 40 kl. 02:50. På bilden visas också den sista uppkopplingen som Elias Ekelunds telefonnummer *0289 gör i närheten av Stockholm. Uppkopplingen sker mot en basstation belägen Norr om Krossgatan 40. På bilden visas också uppkopplingar från Alex Keiskis telefonnummer *0685 kl.02:48 samt Ahmed Khalafallas telefonnummer *0549 kl. 02:49 även dessa mot en basstation belägen Norr om Krossgatan 40.

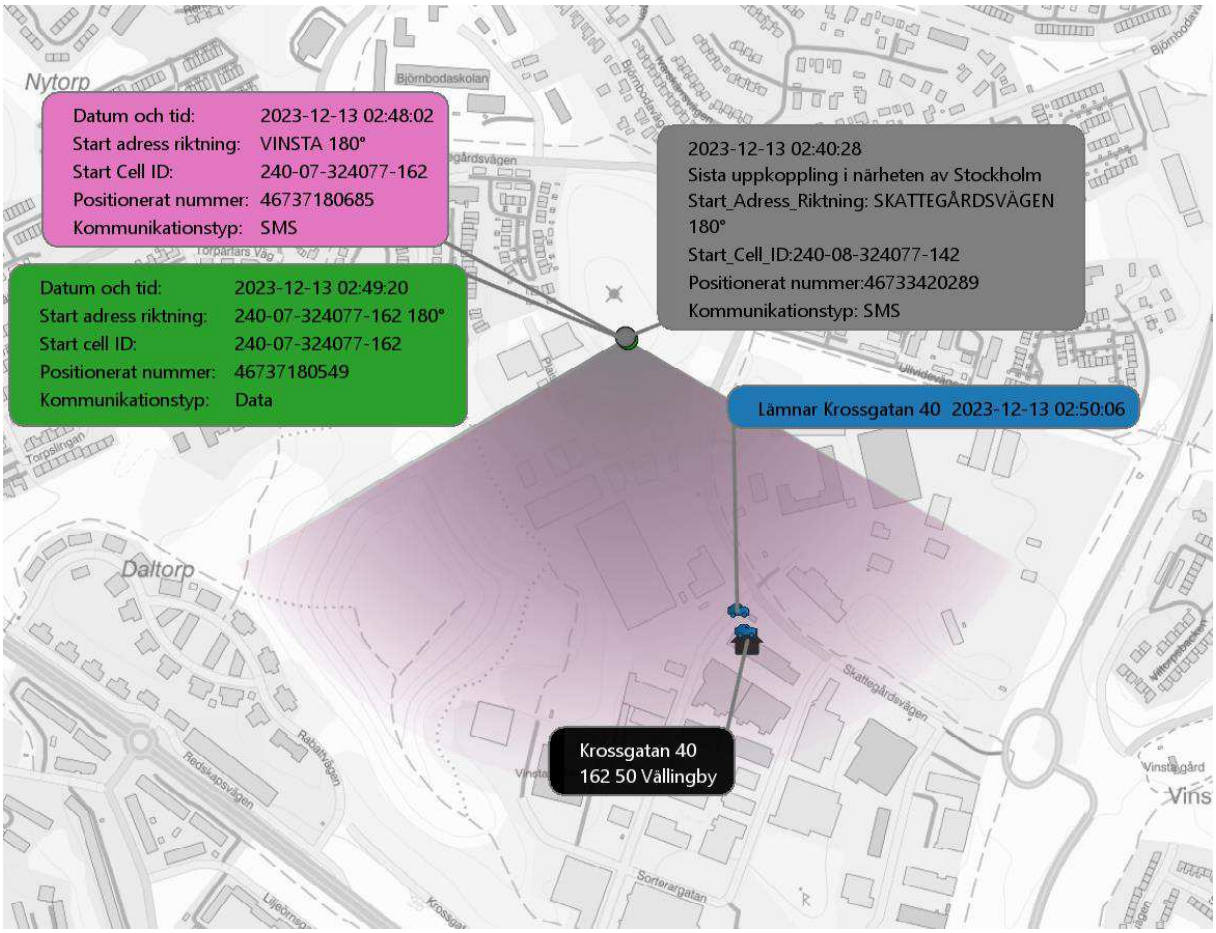

11.7.8 Positionering 13 december 2023 Bålsta klockan 03:18 och Västerås klockan 03:50

På bilden nedan visas positioner från taxichaufförens mobiltelefon (beslag: BG:147297-1) klockan 03:18 i närheten av Bålsta. Klockan 03:19 visas uppkopplingar från Ahmed Khalafallas telefonnummer *0549 mot en basstation belägen i södra Kivinge. Klockan 03:22 visas en uppkoppling för Alex Keiskis telefonnummer *0685 mot en basstation belägen nordöst om Kivinge.

På bilden visas också positioner från taxichaufförens mobiltelefon (beslag: BG:147297-1) kl. 03:23 i närheten av Enköping och kl. 03:50 i närheten av Västerås. Klockan 03:49 visas en uppkoppling mot en basstation för Ahmed Khalafallas telefonnummer *0549 mot en basstation belägen i östra Västerås och en uppkoppling för Alex Keiskis telefonnummer *0685 mot en basstation belägen i västra Västerås.

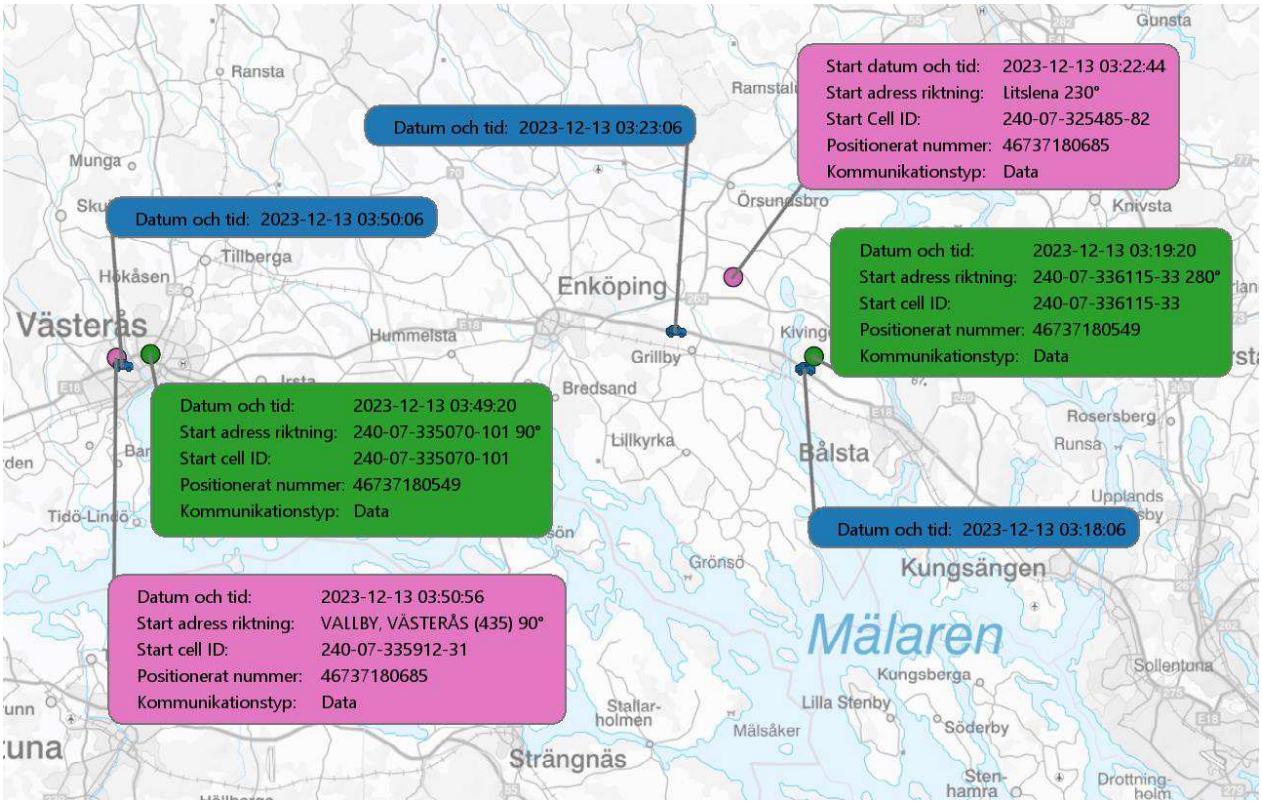

11.7.9 Positionering 13 december 2023 klockan 04:43 (ankommer) och 04:47 (lämnar) OKQ8 Arboga

Nedan bild visar positioner från taxichaufförens mobiltelefon (beslag: BG:147297-1) den de ankommer till OKQ8 i Arboga kl. 04:43 och när de lämnar kl.04:47. På bilden visas också en uppkoppling från Alex Keiskis telefonnummer *0685 kl. 04:47 samt från Ahmed Khalafallas telefonnummer *0549 kl. 04:49. Uppkopplingen sker mot en basstation belägen väster om Ångtorp.

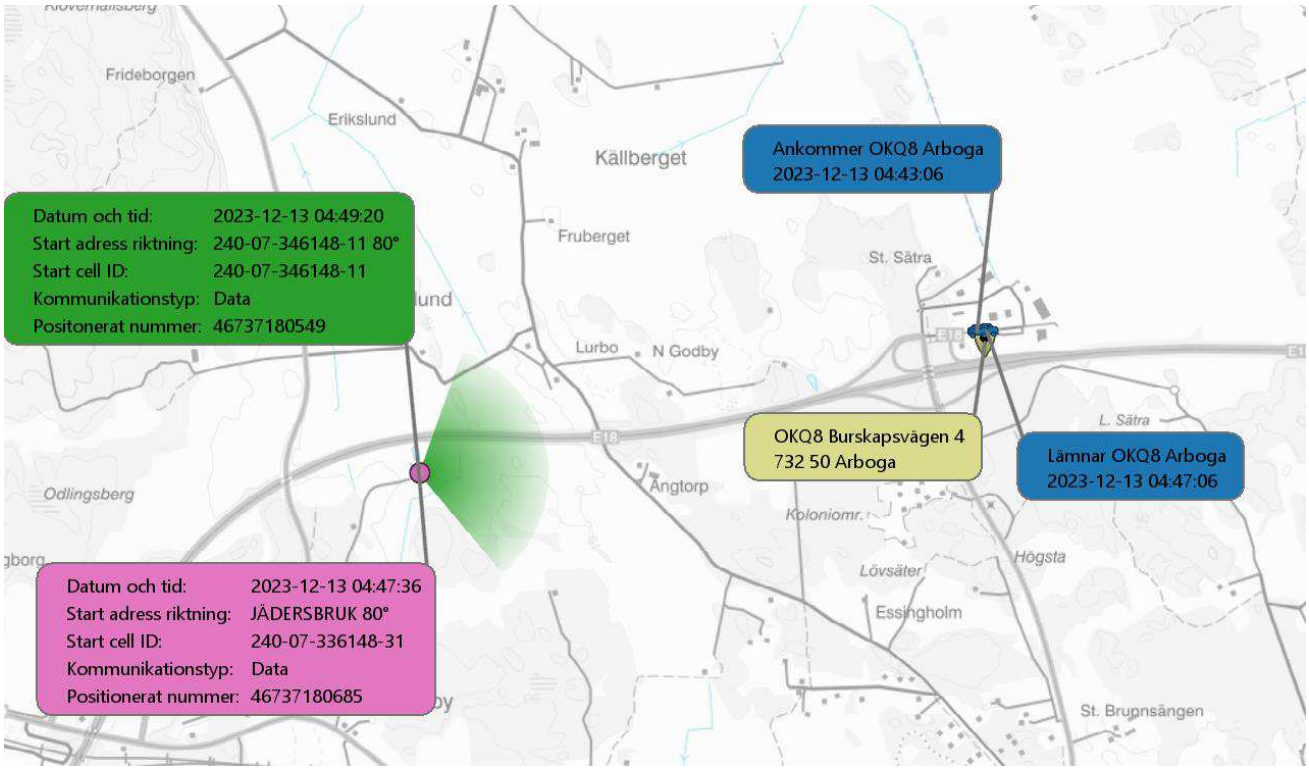

11.7.10 Första uppkopplingen Norrbygatan 13 december 2023 klockan 05:24 - Ahmed Khalafallas telefonnummer *0549

Nedan bild visar positioner från taxichaufförens mobiltelefon (beslag: BG:147297-1) i närheten av Norrbygatan 33 den 13 december 2023 kl. 05:24. På bilden visas också en uppkoppling för Ahmed Khalafallas telefonnummer *0549 kl. 05:19. Denna uppkoppling sker mot en basstation belägen öster om Norrbygatan 33.

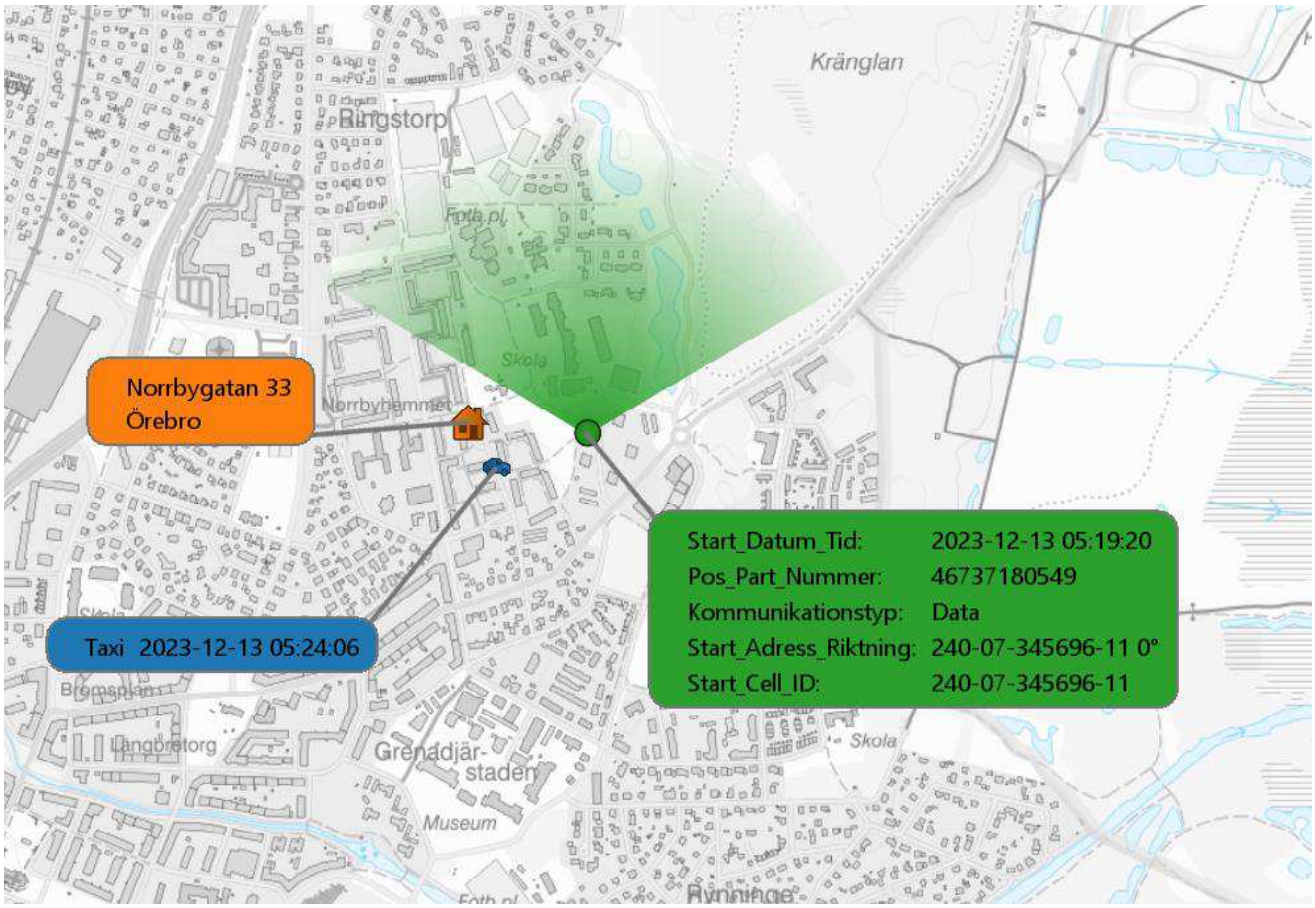

11.7.11 Första uppkopplingen Norrbygatan 13 december 2023 klockan 05:28 – Alex Keiskis telefonnummer *0685

Nedan bild visar positioner från taxichaufförens mobiltelefon (beslag: BG:147297-1) i närheten av Norrbygatan 33 den 13 december 2023 kl. 05:24. Nedan bild visar den första uppkopplingen som Alex Keiskis telefonnummer *0685 gör mot en basstation belägen öster om Norrbygatan 33 den 13 december 2023 kl. 05:28.

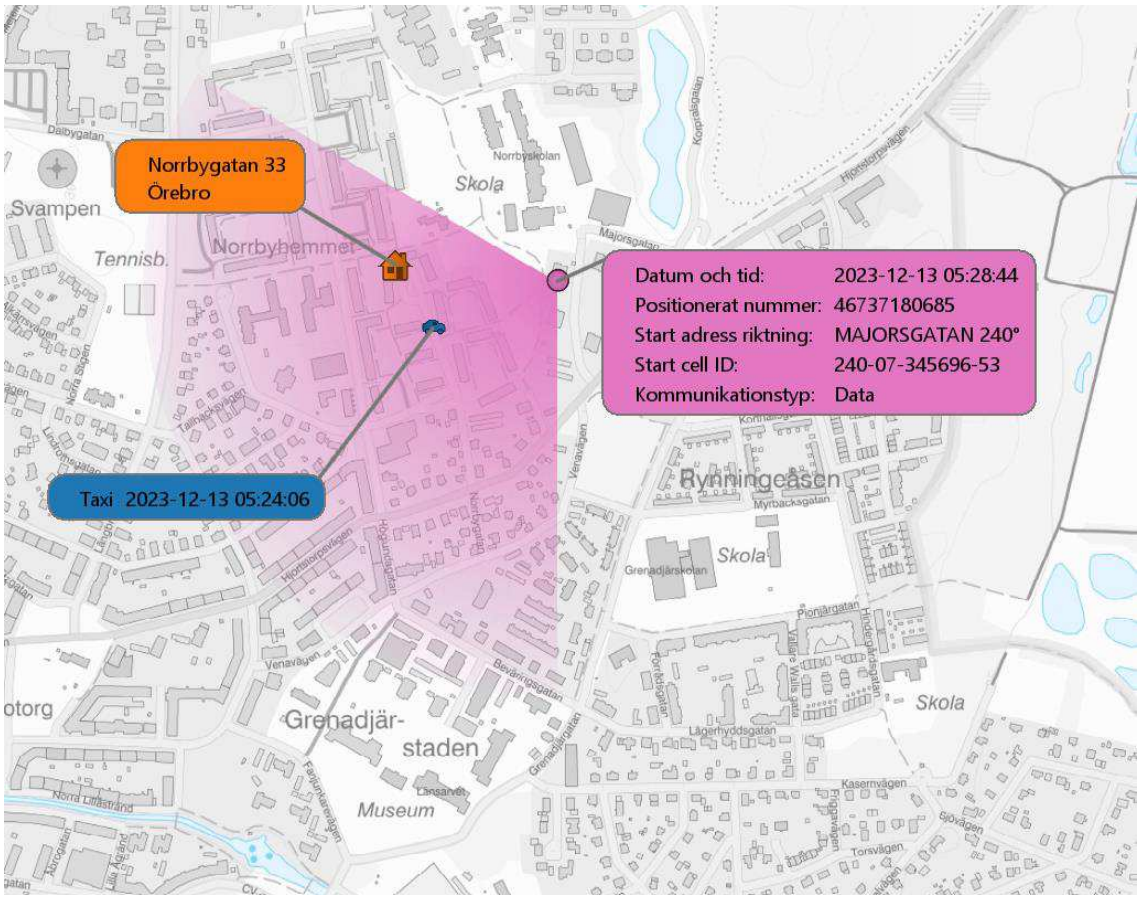

11.7.12 Uppkoppling Norrbygatan 33 Najah Daahirs telefonnummer *9561 Kl. 04:12

Elias Eklund har i förhör uppgett att när de kommer till lägenheten på Norrbygatan efter resan från Stockholm gick dom in och hälsade på tjejen som bodde där. Tjejen ska ha varit mörkhyad och ganska ung, hon ska också ha haft sjal över håret. Det var den tjejen som var med vid Coop när han greps. [70]För skärmklipp från övervakningskamera strax innan gripande. *Se foto under rubrik 12:7:5.*

Nedan bild visar en uppkoppling från Najah Daahirs telefonnummer *9561 13 december 2023 kl. 04:12. Uppkopplingen sker mot en basstation belägen öster om Norrbygatan. Uppkopplingen är ett inkommande samtal. Najah Daahirs telefonnummer *9561 kopplar alltså upp mot samma basstation drygt en timme innan Alex Keiskis telefonnummer *0685 och Ahmed Khalafallas telefonnummer *0549 kopplar upp mot samma basstation.

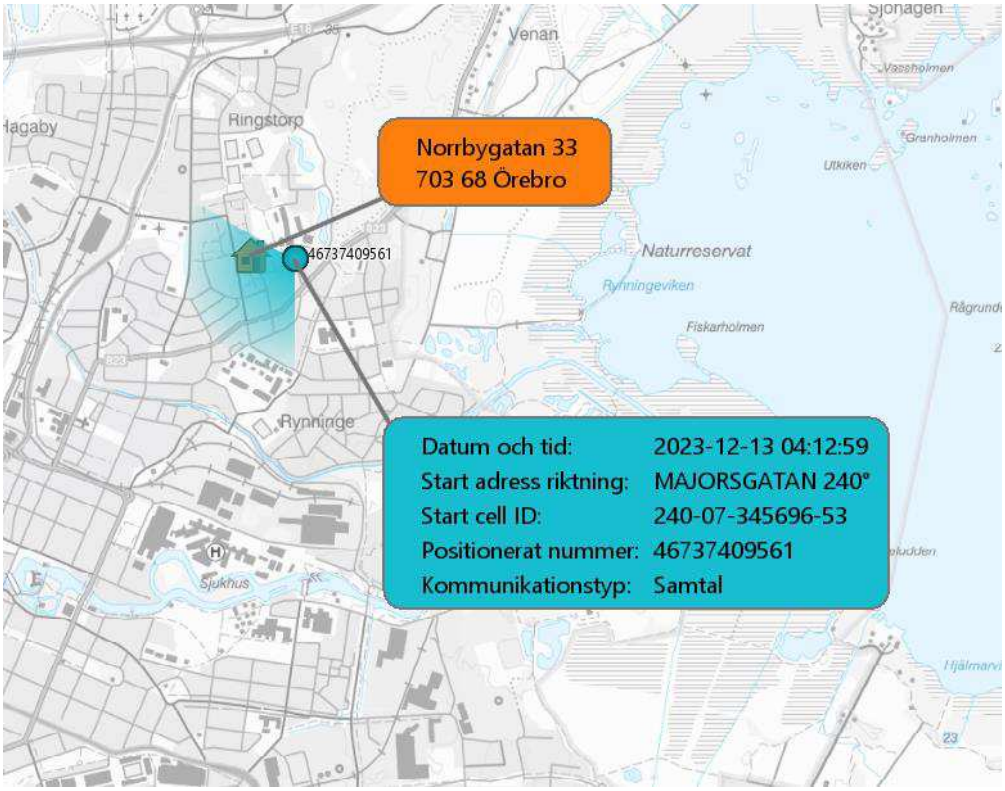

11.7.13 Första uppkopplingen Norrbygatan 13 december 2023 klockan 06:49 - Elias Eklunds telefonnummer *0289

Bilden nedan visar första uppkopplingen som Elias Eklunds telefonnummer *0289 gör i Örebro. Detta sker mot en basstation belägen strax öster om

[70] Misstankeförhör Elias Eklund 2023-12-30 kl. 09:50.

Najah Daahirs folkbokföringsadress Norrbygatan 33 och sträcker sig i riktning mot den aktuella adressen. Uppkopplingen äger rum 13 december 2023 kl. 06:49:10. På kartbilden visas även uppkopplingar som sker i tidsmässigt nära anslutning till detta avseende Alex Keiski (*0685), Ahmed Khalafalla (*0549) samt Najah Daahir (*9561).

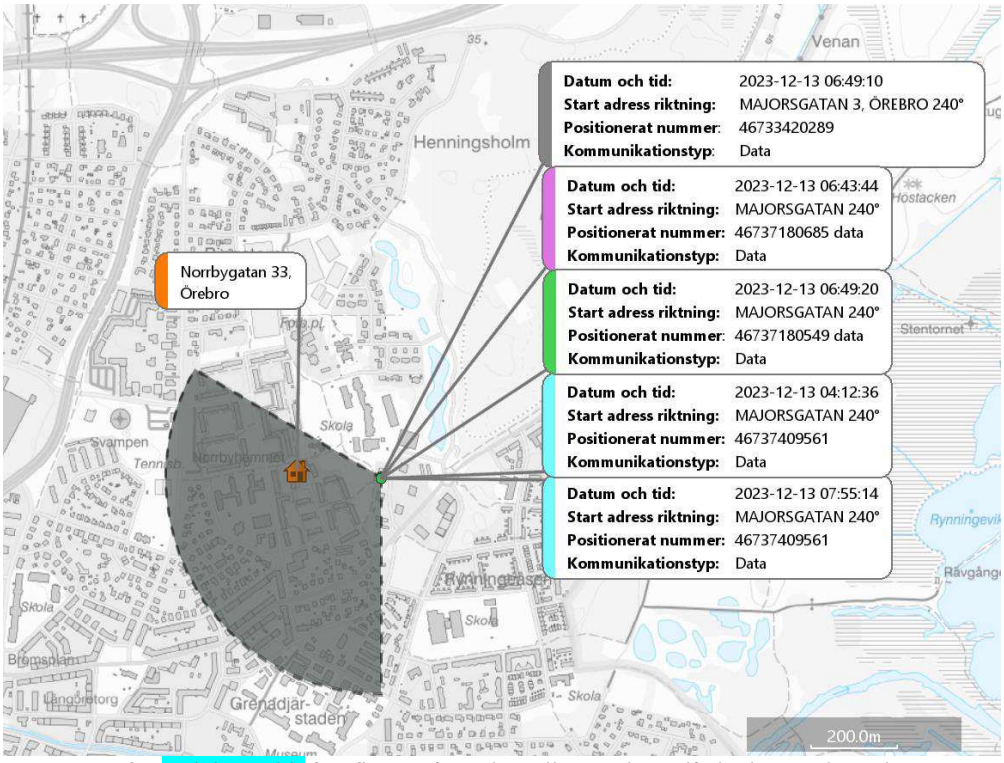

Att notera, för Najah Daahir återfinns två uppkopplingar, detta då det i samtals- och datalistorna för henne inte förekom någon uppkoppling i tidsmässigt nära anslutning till kl. 06:49, därför listas de uppkopplingar som ägt rum närmast i tid före respektive efter detta klockslag. För övriga så listas den uppkoppling som ägt rum närmast i tid. Samtliga uppkopplingar görs i riktning mot Norrbygatan 33 och markeras med ett grått fält.

12 Resor inom Örebro 13 december 2023

Nedan stycke kommer att presentera de resor/ förflyttningar som sker i Örebro 13 december 2023. Stycken kommer att presentera både bilder och uppkopplingar från olika telefonnummer.

12.1 Bild och chatt från beslag BG144335-1(Ahmed Khalafallas telefon) kl. 13:18:48

I beslag BG144335-1(Ahmed Khalafallas telefon) finns det en chatt på Snapchat mellan Ahmed Khalafallas konto Move[71]och Mabel Tesfamicaels konto Reyy[72]. Där Move den 13 december 2023 kl. 13:18:48 skickar en bild på Snapchat till Reyy, se nedan bild. Chatten visar att Ahmed Khalafalla tar

[71] För mer information läs PM spårning 0549

[72] För mer information läs Pm: PM konto Reyy.

en bild på Norrbygatan på Alex Keiski vid tidpunkten 13 december 2023 kl. 13:18. Det visar på att Ahmed Khalafallas telefon och Alex Keiski befinner sig på Norrbygatan33 vid tidpunkten.

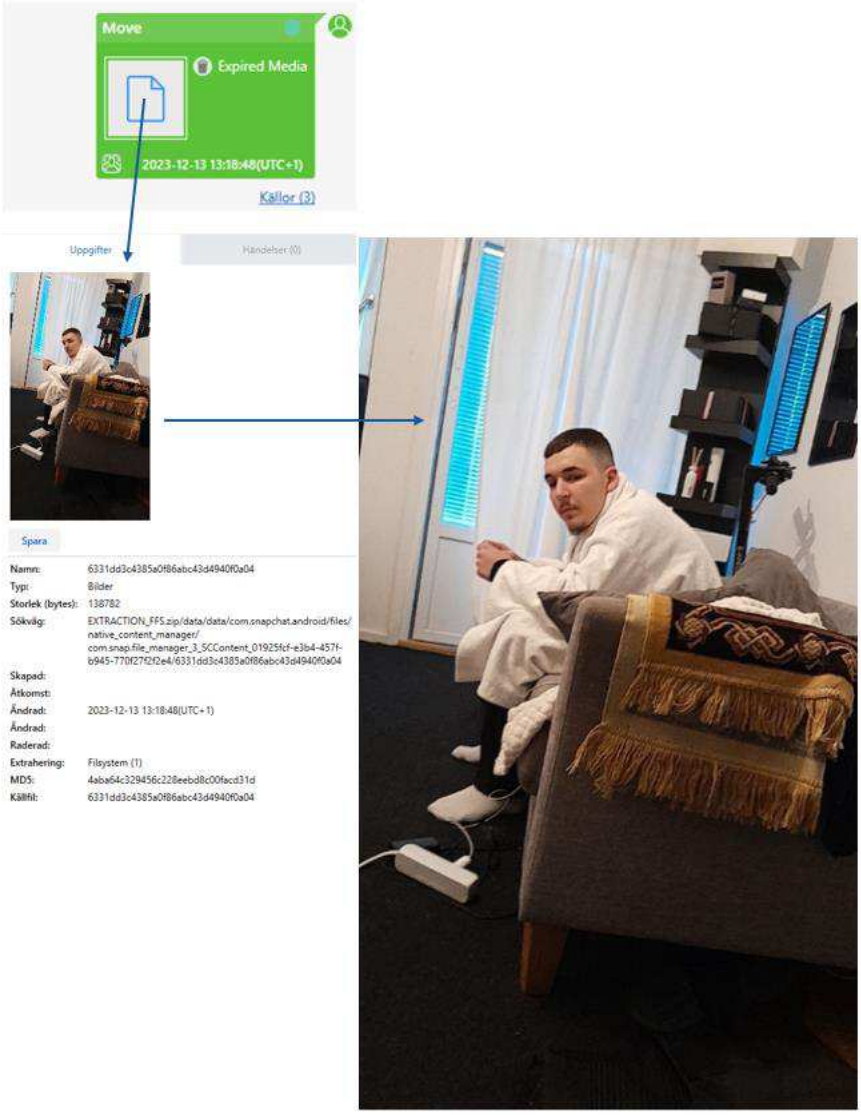

Bild från beslag BG144335-1(Ahmed Khalafallas telefon)

Bild nedan är gripandefoto på Alex Keiski från 13 december 2023. På föregående sida syns en man som är mycket välliknande Alex Keiski. Bilden på mannen ovan är från Norrbygatan 33. Se bild tre, på nästkommande bild som är hämtad från bilder tagna från husrannsakan.[73]

Gripandefoto på Alex Keiski från 13 december 2023

[73] Bild från Norrbygatan 33 2023-12-13 klockan: 22:56:10

Bild tagen från husrannsakan på norrbygatan 13 december 2023

12.2 Resa med Uber från Norrbygatan till Verkmästaregatan 13 december 2023 kl. 14:43 i beslag BG144368-1

Elias Eklund har i flera förhör beskrivit att han på eftermiddagen 13 december 2023 åkte taxi till det som han kallar det skumma huset ”Gjutaregatan 9, Örebro). Han åkte då tillsammans med de tre män som hade hämtat honom i Vällingby tidigare samma morgon. Elias har i förhöret beskrivit tre för honom okända män som då redan fanns i lägenheten på Gjutaregatan 9, Örebro. Han har bland annat beskrivit en av de tre männen som extremt lång, en annan som vapenansvarig och den tredje som visade bilder på tilltänkta måltavlor/personer som skulle skjutas.[74]

I Daahir, Najah Ahmeds telefon BG144368-1 har IT forensiker gått igenom telefonen manuellt och granskat appen Uber. I uppgifter från appen framkommer en bokning från Norrbygatan 54, 703 68 Örebro klockan 14:56 till Verkmästargatan 11, 703 57 Örebro den 13 december 2023. Resan innehåller ett kvitto.[75] Se nedan bilder för mer information.

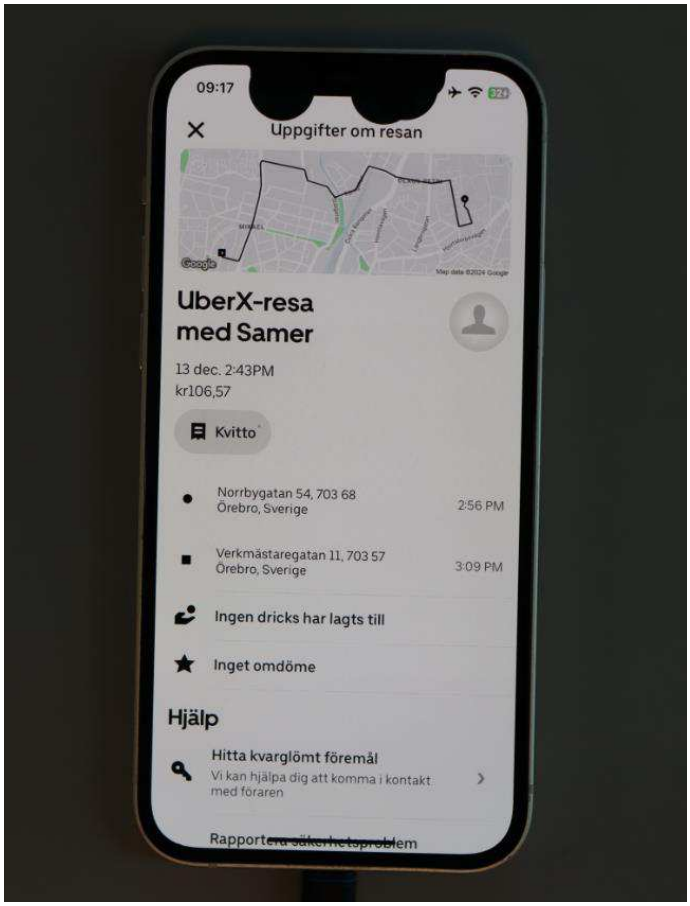

Bild från manuell genomgång av beslag BG144368-1

[74] PM fotokonfrontationer män Gjutaregatan Jonas Ottner 2024-04-19

[75] Protokoll Genomsökning på distans 2024-5000-BG59729-1

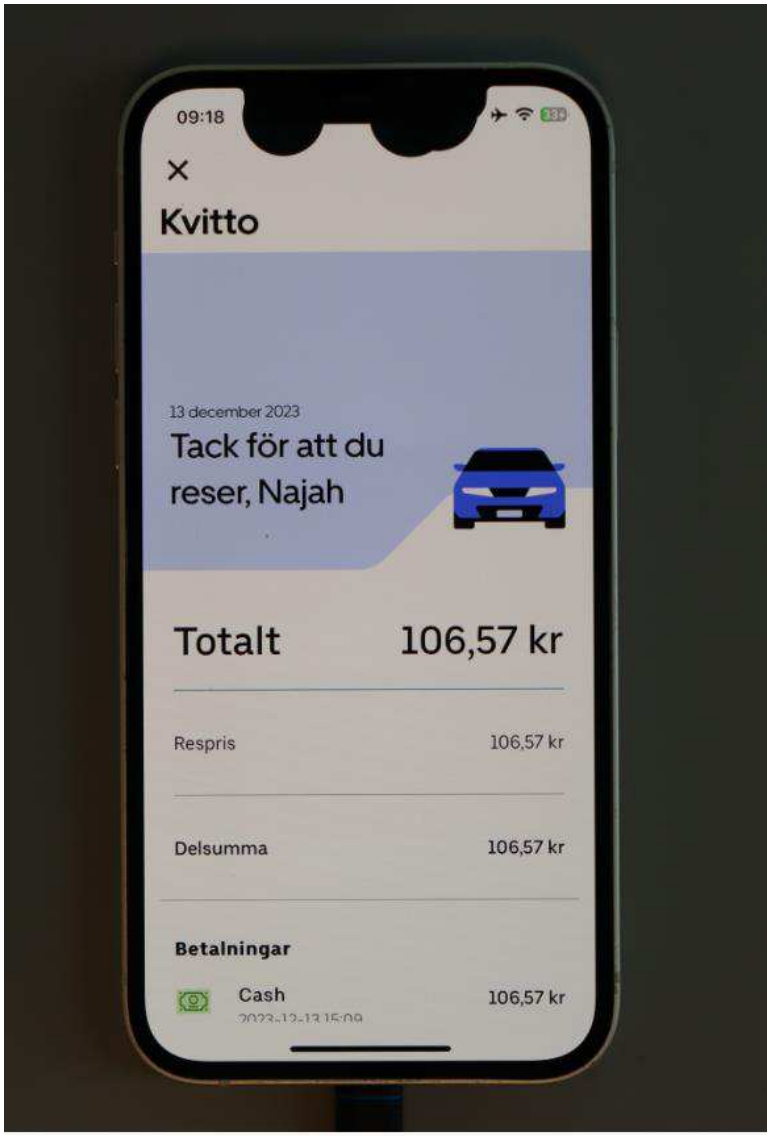

Bild från manuell genomgång av beslag BG144368-1

I förhör med Samer Tajeddin (taxichauffören) 16 maj 2024 kontrollerar han sin Uber-app och konstaterar att han 13 december 2023 kl.14:43 fick en beställning på en körning. Körningen var med upphämtning på Norrbygatan 54 till Verkmästaregatan 11.[76] Se nedan kartbild (den översta) för att se hur Norrbygatan 33 och Norrbygatan 54 förhåller sig till varandra. Den nedra bilden visar hur Verkmästaregatan 11 förhåller sig till Gjutaregatan 9 Örebro.

Notera att uppgifterna som finns i Najah Daahirs telefon stämmer överens med uppgifterna som taxichauffören lämnat vad gäller plats för upphämtning, avlämning, tid för bokningen och namn på föraren.

[76] Vittnesförhör Samer Tajeddin 2024-05-16 kl 13:33.

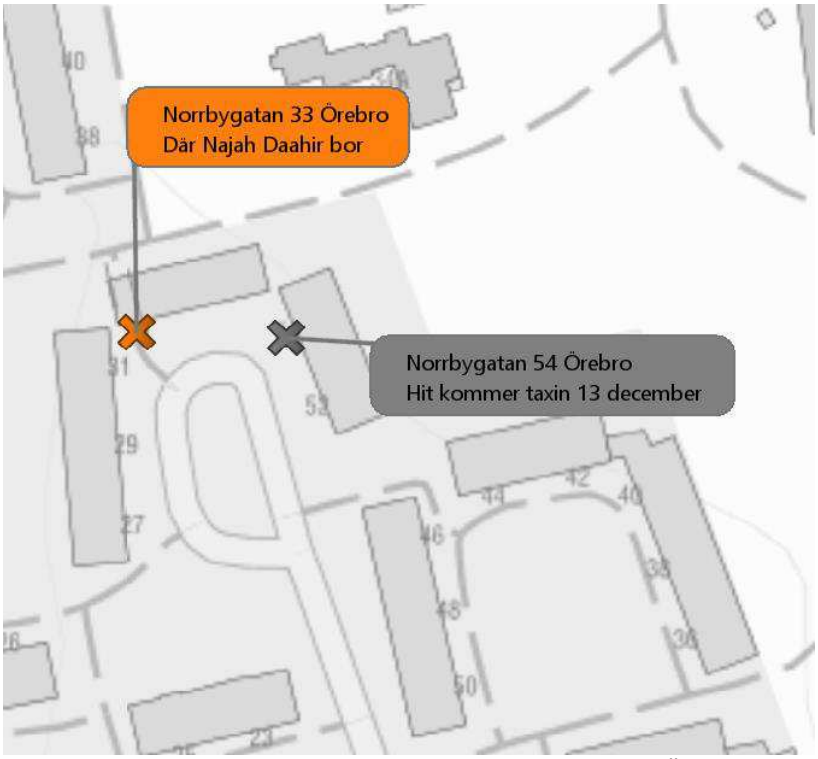

Kartbild som visar Norrbygatan 33 och Norrbygatan 54 Örebro

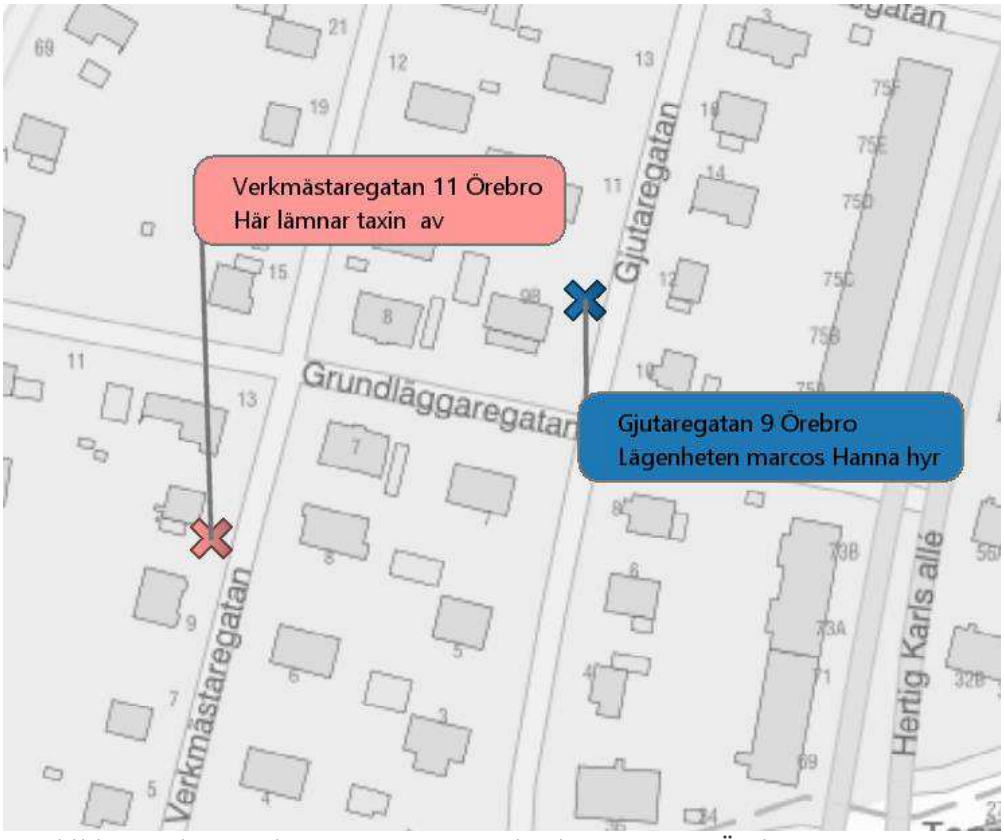

Kartbild som visar Verkmästaregatan 11 och Gjutaregatan 9 Örebro

12.3 Uppkopplingar Alex Keiskis telefonnummer *0685 samt Ahmed Khalafallas telefonnummer *0549. 13 december 2023 runt kl. 15.00

Alex Keiskis telefonnummer *0685 och Ahmed Khalafallas telefonnummer *0549 gör båda sina sista uppkopplingar mot basstationer i närheten av Norrbygatan kl. 14:58 samt 15:04 innan det sker en förflyttning väster ut i riktning mot Gjutaregatan 9 i Örebro.[77] Uppkopplingarna ska enligt Tele2:s förteckningslista teoretiskt sett täcka in Norrbygatan 33.[78]

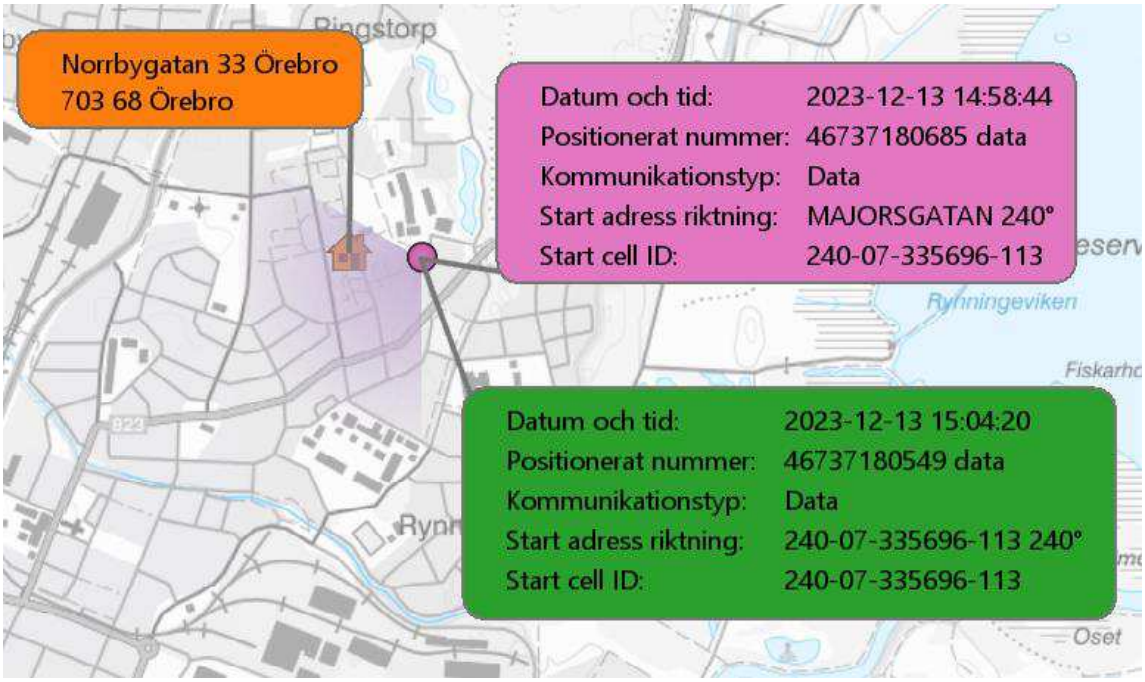

12.4 Uppkopplingar Alex Keiskis telefonnummer *0685 samt Ahmed Khalafallas telefonnummer *0549 mot basstationer i närheten av Gjutaregatan 9 i Örebro mellan klockan 15:13-16:36

Nedan bild visar uppkopplingar som Alex Keiskis telefonnummer *0685 samt Ahmed Khalafallas telefonnummer * 0549 gör mot basstationer belägna i närheten av Gjutaregatan 9 i Örebro mellan 15:13-16:36. [79]

[77] Samtal- och telefontrafiklista för telefonnummer *0685 samt 0549

[78] Förteckningslista Tele2 Norrbygatan 33 Örebro

[79] Samtal- och datatrafiklista för telefonnummer *0685 samt *0549

Uppkopplingarna ska enligt Tele2:s Förteckningslista teoretiskt sett täcka in Gjutaregatan 9. [80]Se bild på nästa sida.

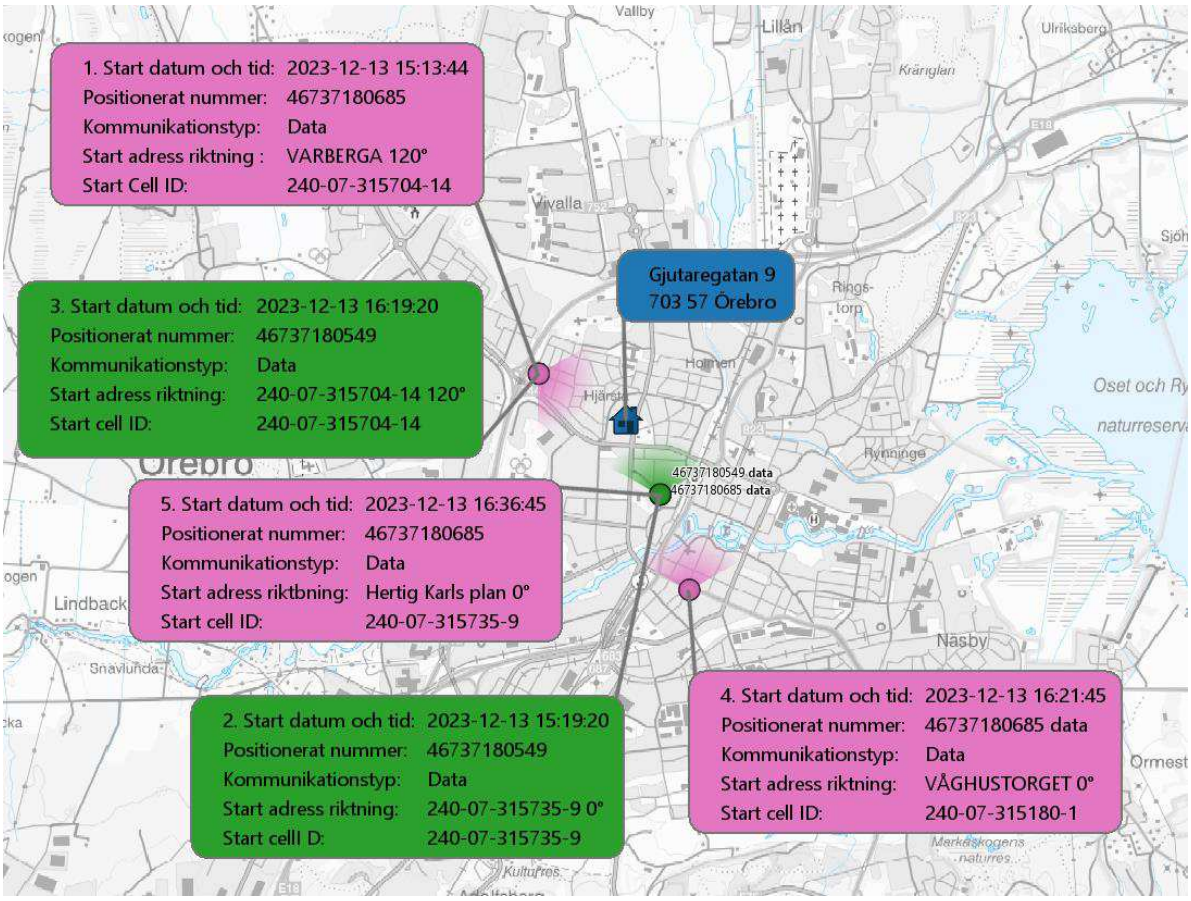

[80] Förteckningslista Tele2 Gjutaregatan 9

12.5 Uppkopplingar Elias Eklunds telefonnummer *0289 kring Norrbygatan Örebro

Elias Eklunds telefonnummer *0289 kopplar upp sig mot basstationer som sträcker sig i riktning mot Norrbygatan 33, Örebro från första uppkopplingen 13 december 2023 kl. 06:49:10 till och med kl. 14:43:44 samma dag. Den sista uppkopplingen sker i tidsmässigt nära anslutning till att Uberresan som nämndes under rubrik 12.2 *Resa med Uber från Norrbygatan till Verkmästaregatan 13 december 2023 kl. 14:43 i beslag BG144368-1*.

Det är också strax innan de sista uppkopplingarna i närheten av Norrbygatan 33 för Alex Keiskis telefonnummer *0685 samt Ahmed Khalafallas telefonnummer *0549 innan det sker en förflyttning västerut. Samma förflyttning ses gällande Elias telefonnummer, där han under perioden 13 december 2023 kl. 16:00:57 - 17:10:25 kopplar upp mot basstationer som sträcker sig i riktning mot Gjutaregatan 9[81]. För en översiktsbild av uppkopplingarna som sker se bilden nedan

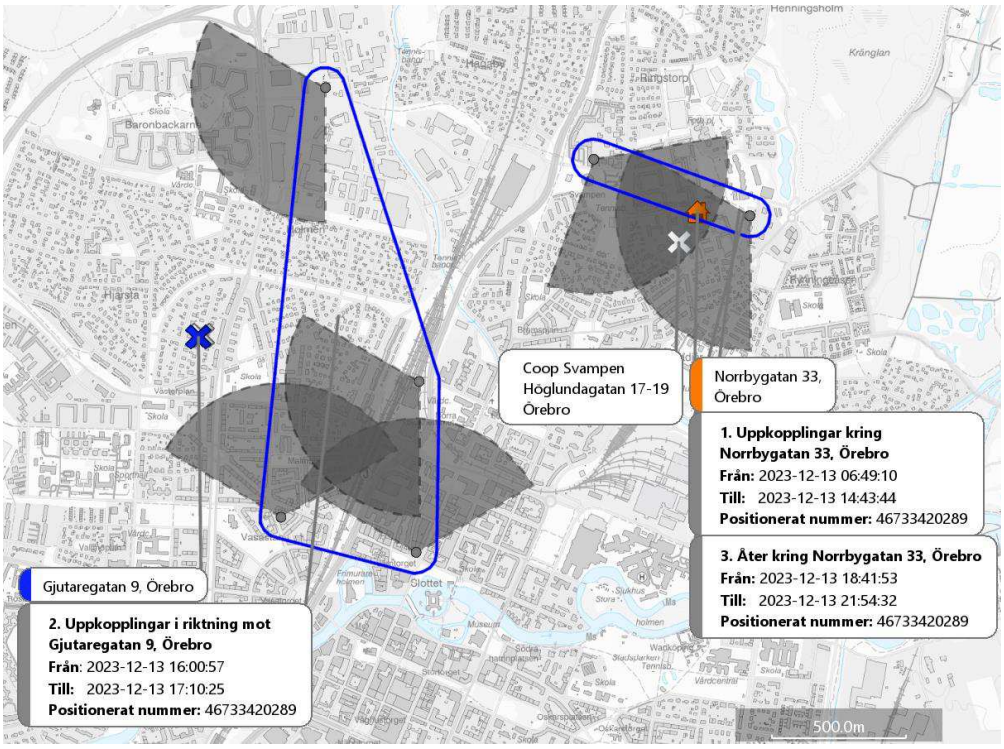

Kartbilden visar positioneringar för telefonnummer tillhörande Elias Eklund 2023-12-13. Den blå ramen i bildens högra överkant markerar de basstationer som täcker i riktning mot Norrbygatan 33, Örebro. Den blåa ramen till vänster markerar de basstationer som täcker i riktning mot Gjutaregatan 9, Örebro. Utifrån positioneringarna så tyder dessa på att telefonen rört sig från området kring Norrbygatan (1.) för att sedan positionera sig i riktning mot Gjutaregatan 9 (2.) för att sedan åter positionera sig i området kring Norrbygatan 33, vilket även omfattar Coop Svampen (3.).

[81] Enligt inkommen förteckningslista från operatören Telenor (Gjutaregatan 9 - Telenor) så ska basstationerna, åtminstone teoretiskt täcka Gjutaregatan 9, i aktuellt ärende har ingen faktiskt mätning utförts.

12.6 Bild i beslag BG143976-1

I beslag BG143976-1 (Elias telefon) har det anträffats en bild där man se flera personer som sitter i en soffa samt bland annat vapen på ett bord. Nedan följer bilden samt filinformationen.

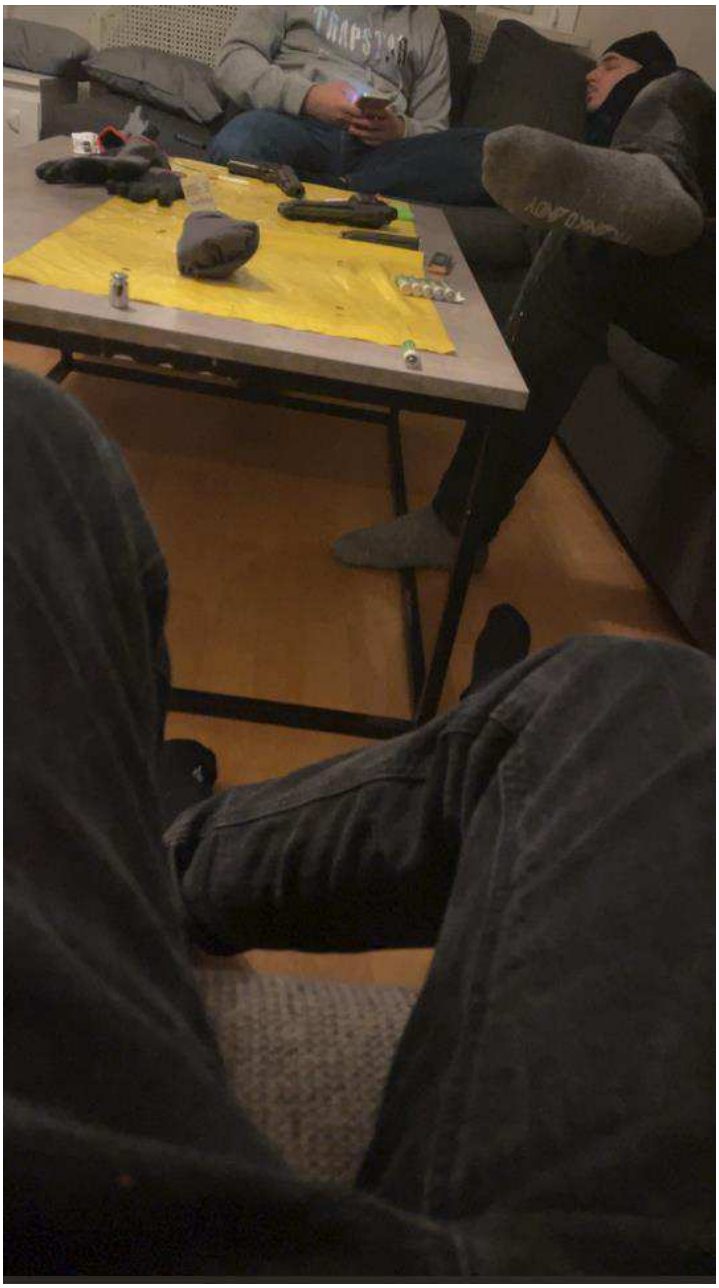

Namn:	6866A20F-2452-4870-B386-819CB531D7FD.jpg
Typ:	Bilder
Storlek (bytes):	300871
Sökväg:	EXTRACTION_FFS.zip/root/private/var/mobile/Containers/Data/Application/A46CE905-C0B3-4932-AE7C-89A4BFF08197/Library/Caches/6866A20F-2452-4870-B386-819CB531D7FD.jpg
Skapad:	2023-12-13 16:26:12(UTC+1)
Åtkomst:	2023-12-13 16:26:12(UTC+1)
Ändrad:	2023-12-13 16:26:12(UTC+1)
Ändrad:	2023-12-27 14:38:10(UTC+1)
Raderad:	
Extrahering:	Filsystem
MD5:	0e9b2fac16de9041171e86983b4d5c13
Källfil:	6866A20F-2452-4870-B386-819CB531D7FD.jpg

Filinformation gällande föregående bild.

I förhör 24 april 2024 uppger Elias Eklund att det är han som tagit bilden nedan. [82] Av föregående rubrik framgår att Elias Eklunds telefonnummer *0289 under perioden 13 december 2023 kl. 16:00:57 - 17:10:25 kopplade upp sig mot basstationer som sträcker sig i riktning mot Gjutaregatan 9. Tidsspannet omfattar tiden kring tidstämpeln för bildens skapande.

Nedan följer en jämförelse med en bild tagen vid husrannsakan på Gjutaregatan 9 i Örebro 14 december 2023. Jämförelsebilden från husrannsakan återfinns till höger.[83]

[82] Förhör Elias sammanfattning 24 april 2024

[83] För mer information gällande föremålen som ligger på bordet se PM *Jämförelse Gjutaregatan.*

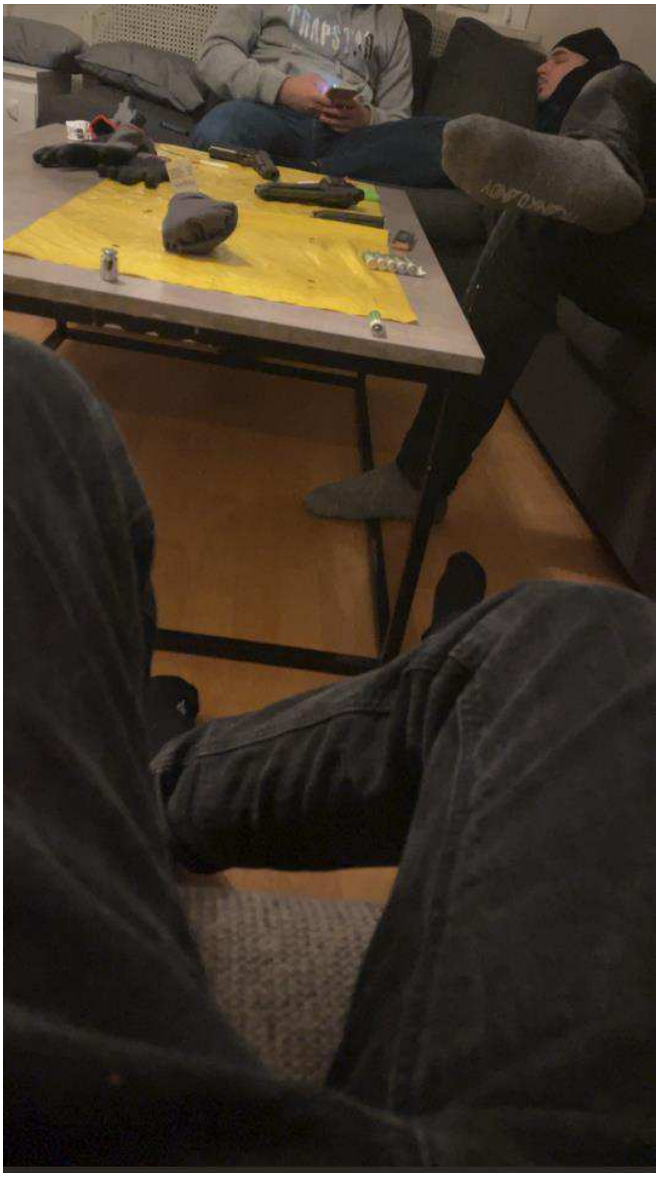

På en av personerna kan man se ansiktet i profil. Enligt PM *Identifiering av Alex Keiski* är mannen på bilden där man ser ansiktet Alex Keiski. [84]

Nedan följer två bilder på Alex Keiski.

Bild till vänster är från SIGN 25 maj 2021

Bild från res 23 nov2023.

12.7 Uppkopplingar Marcos Hannas telefonnummer *6209 mot basstationer i närheten av Gjutaregatan 9, 13 december 2023 mellan kl.15:53-16:02

Nedan bild visar de uppkopplingar som Marcos Hannas telefonnummer *6209 gör mot basstationer i närheten av Gjutaregatan 9 i Örebro mellan klockan 15:53-16:02.[85] (i närtid till att bilden togs, *första bilden under rubrik 12.5*)

[84] PM identifiering Alex Keiski, Gert 19 april 2024 kl.07:45

[85] För mer information kring hur Marcos Hanna har kopplats till telefonnummer 6209- läs PM: *Spårning 6209*

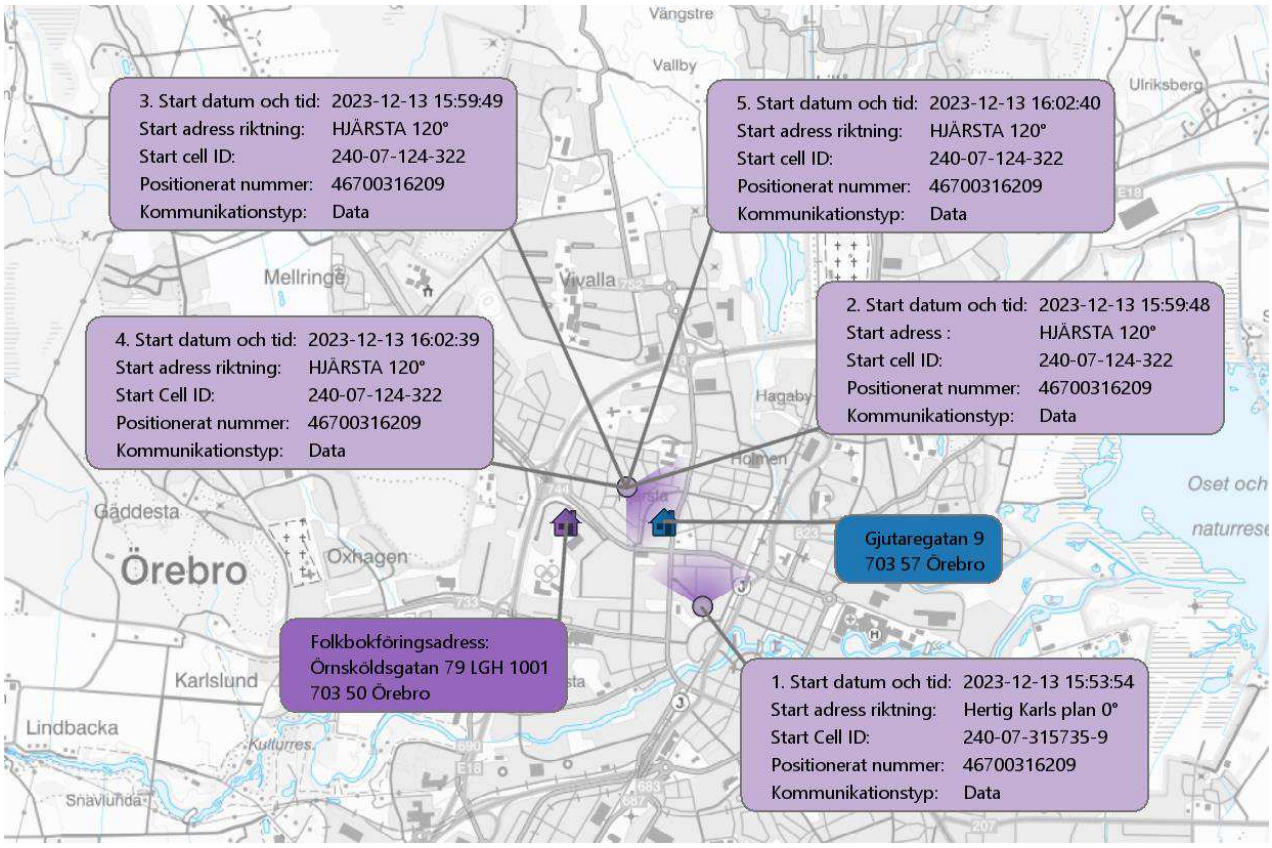

12.8 Uppkopplingar mot närliggande basstationer mot Gjutaregatan för Marcos Hannas telefonnummer *6209, 13 december 2023 mellan kl 17:14- 17:47

Nedan bild visar uppkopplingar för Marcos Hannas telefonnummer *6209, 13 december 2023 mellan klockan 16:00-17:46. Uppkopplingarna sker mot basstationer belägna i närheten av Gjutaregatan 9.

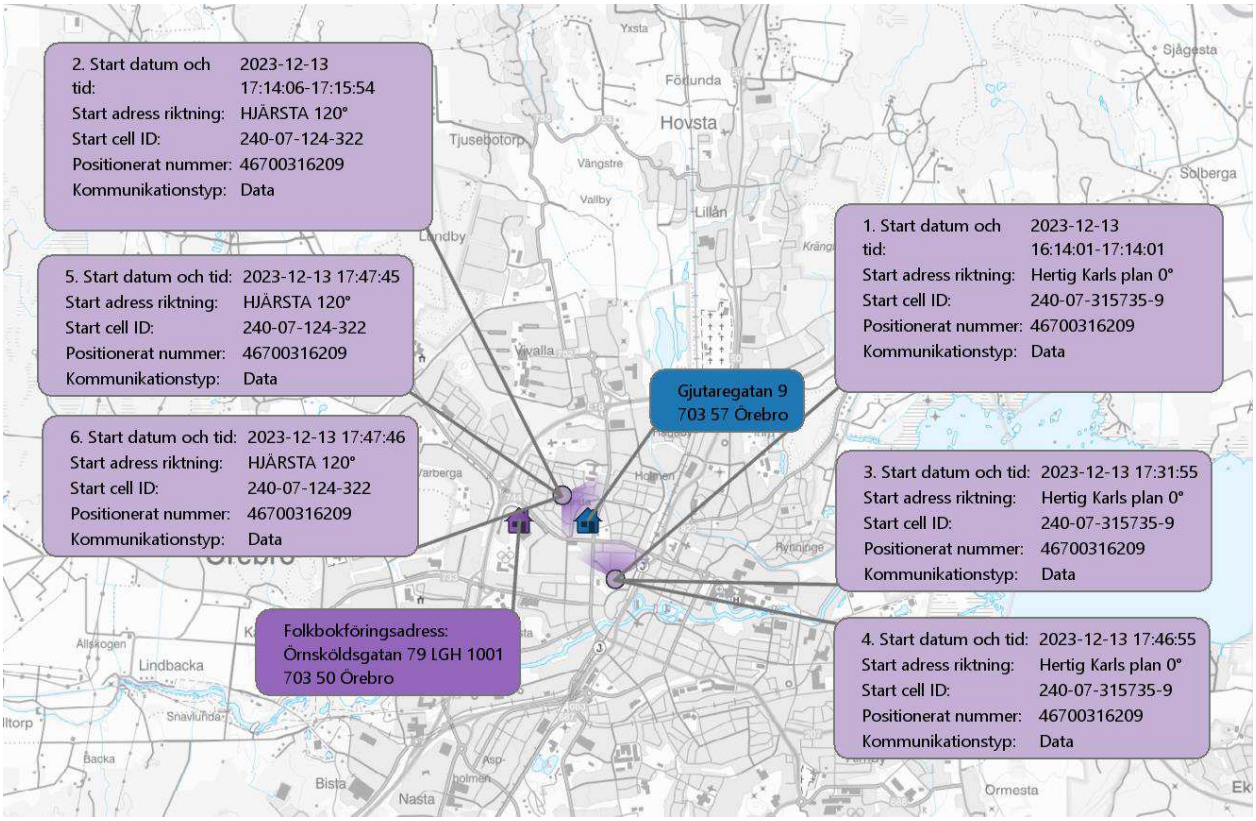
2. Start datum och tid: 2023-12-13 17:14:06-17:15:54
Start adress riktning: HJÄRSTA 120°
Start cell ID: 240-07-124-322
Positionerat nummer: 46700316209
Kommunikationstyp: Data
1. Start datum och tid: 2023-12-13 16:14:01-17:14:01
Start adress riktning: Hertig Karls plan 0°
Start cell ID: 240-07-315735-9
Positionerat nummer: 46700316209
Kommunikationstyp: Data
5. Start datum och tid: 2023-12-13 17:47:45
Start adress riktning: HJÄRSTA 120°
Start cell ID: 240-07-124-322
Positionerat nummer: 46700316209
Kommunikationstyp: Data
Gjutaregatan 9
703 57 Örebro
6. Start datum och tid: 2023-12-13 17:47:46
Start adress riktning: HJÄRSTA 120°
Start cell ID: 240-07-124-322
Positionerat nummer: 46700316209
Kommunikationstyp: Data
3. Start datum och tid: 2023-12-13 17:31:55
Start adress riktning: Hertig Karls plan 0°
Start cell ID: 240-07-315735-9
Positionerat nummer: 46700316209
Kommunikationstyp: Data
Folkbokföringsadress:
Örnsköldsgatan 79 LGH 1001
703 50 Örebro
4. Start datum och tid: 2023-12-13 17:46:55
Start adress riktning: Hertig Karls plan 0°
Start cell ID: 240-07-315735-9
Positionerat nummer: 46700316209
Kommunikationstyp: Data
Yxsta
Fårlunda
Hovsta
Sjögesta
Tjusebotorp
Vängstre
Solberga
Vallby
Lillån
Lindby
Vivalla
Varberga
Holmen
Rynninge
Aliskogen
Lindbacka
Snavlunda
Backa
Bista
Nasta
Ormesta

12.9 Resor från och kontakter under tiden från Verkmästaregatan 11 Örebro – Norrbygatan 33 Örebro 13 december 2023 runt kl. 18:15

Den 13 december 2023 med start kl. 18:10 finns en konversation från beslag BG144368-1 (Najah Daahirs telefon) mellan Alex Keiski konto ”Krona223”[86] och Najah Daahirs konto ”ahlahaha”[87] på Snapchat, se nedan bild. Konversationen verkar handla om att Najah Daahir ska boka Alex Keiski och några dit. Klockan 18:13 skriver Krona223 (Alex Keiski) till ahlahaha (Najah Daahir): "*vart är taxin?"* Klockan 18:18 skriver ahlahaha (Najah Daahir)"*Han är framme*".

Sender ID	Message Content	Content Type	Creation Timestamp UTC+0	Read Timestamp UTC+0
krona223	https://www.rentler.se/properties/l%C3%A4genhet--varbergagatan--%C3%B6rebro-30254	Text	2023-12-12 19:00:27	2023-12-13 02:31:39
ahlahaha	Neej	Text	2023-12-13 17:10:52	2023-12-13 17:10:53
krona223	Okej men kom t coop parkeringen	Text	2023-12-13 17:11:07	2023-12-13 17:11:08
ahlahaha	0:10 / 0:10 2b0736bb8341cbf8c04dad2d551d48d4	local_message_reference	2023-12-13 17:11:07	2023-12-13 17:11:08
krona223	Där borta	Text	2023-12-13 17:11:09	2023-12-13 17:11:10
krona223	Boka oss dit	Text	2023-12-13 17:11:13	2023-12-13 17:11:14
ahlahaha	Okej	Text	2023-12-13 17:11:14	2023-12-13 17:11:15
krona223	Sen efter vi åker hem	Text	2023-12-13 17:11:16	2023-12-13 17:11:20

[86] Utredning gällande brukare av användarkontot Krona223 finns i beslag BG144362-1 och uppgifterna talar för att det är Alex Keiski som är brukare av användarkontot

[87] Utredning gällande brukare av användarkontot ahlahaha på Snapchat finns i beslag BG144368-1 och uppgifterna talar starkt för att det är Najah Ahmed Daahir som brukar kontot

krona223	Väntar på dig där	Text	2023-12-13 17:11:20	2023-12-13 17:11:20
ahlahaha	3	Text	2023-12-13 17:11:22	2023-12-13 17:11:23
ahlahaha	Om	Text	2023-12-13 17:11:23	2023-12-13 17:11:24
krona223	Om 3 min	Text	2023-12-13 17:11:28	2023-12-13 17:11:29
krona223	Den kommer	Text	2023-12-13 17:11:31	2023-12-13 17:11:31
ahlahaha	Okej	Text	2023-12-13 17:11:31	2023-12-13 17:11:32
krona223	???	Text	2023-12-13 17:11:32	2023-12-13 17:11:33
ahlahaha	Aa	Text	2023-12-13 17:11:34	2023-12-13 17:11:34
krona223	Okej bästa akhi	Text	2023-12-13 17:11:38	2023-12-13 17:11:39
ahlahaha	Bästa Akhi	Text	2023-12-13 17:11:50	2023-12-13 17:11:54
krona223	Vart e taxin	Text	2023-12-13 17:13:05	2023-12-13 17:13:26
ahlahaha	Gå ner	Text	2023-12-13 17:13:26	2023-12-13 17:13:26
ahlahaha	Akhi	Text	2023-12-13 17:13:26	2023-12-13 17:13:27
ahlahaha	Du e min fvr bror🩸	Text	2023-12-13 17:13:36	2023-12-13 17:13:37
krona223	Vi e nere nu akhi	Text	2023-12-13 17:13:42	
krona223	Vi e nere nu akhi	Text	2023-12-13 17:13:42	2023-12-13 17:13:57
ahlahaha	Han är framme	Text	2023-12-13 17:18:09	
ahlahaha	Akhi	Text	2023-12-13 17:18:10	
krona223	Ajajajajajajaja akhi	Text	2023-12-13 17:20:53	2023-12-13 17:47:57
krona223	Ajajajajajajaja akhi	Text	2023-12-13 17:20:53	
krona223	Lycka till	Text	2023-12-13 17:20:55	2023-12-13 17:47:57
krona223	Lycka till	Text	2023-12-13 17:20:55	

Tiden på utklippet ovan är i UTC+0, för svensk lokaltid så lägg på en timme.

Samtidigt som konversationen mellan Krona223 (Alex Keiski) och ahlahaha (Najah Daahir) pågår på Snapchat, pågår det även en konversation mellan Krona223 (Alex Keiski) och Rebecka Lindströms konto ”rakasomajankari”[88]på Snapchat. Chatten är hämtad i BG144355-1 (Rebecka Lindströms telefon) men delar av chatten finns även i beslag BG144362-1 (Alex Keiskis telefon)

Client Conversation ID	Sender ID	Message Content	Content Type	Creation Timestamp UTC+0	Read Timestamp UTC+0
0fc1c75c-c526-5f17-ad4d-e81f8d0d0610	**rakasomajankari**	Men ey	Text	2023-12-13 16:37:07	2023-12-13 16:44:46
0fc1c75c-c526-5f17-ad4d-e81f8d0d0610	krona223	Nej nej tänk inte	Text	2023-12-13 16:44:54	
0fc1c75c-c526-5f17-ad4d-e81f8d0d0610	krona223	Nej vistår hära	Text	2023-12-13 16:59:04	
0fc1c75c-c526-5f17-ad4d-e81f8d0d0610	krona223	Nej vistår hära	Text	2023-12-13 16:59:04	2023-12-13 16:59:24
0fc1c75c-c526-5f17-ad4d-e81f8d0d0610	krona223	Vi måste boka taxi	Text	2023-12-13 16:59:16	
0fc1c75c-c526-5f17-ad4d-e81f8d0d0610	krona223	Vi måste boka taxi	Text	2023-12-13 16:59:16	2023-12-13 16:59:24
0fc1c75c-c526-5f17-ad4d-e81f8d0d0610	krona223	O de skhi som bokar den	Text	2023-12-13 16:59:21	
0fc1c75c-c526-5f17-ad4d-e81f8d0d0610	krona223	O de skhi som bokar den	Text	2023-12-13 16:59:21	2023-12-13 16:59:24
0fc1c75c-c526-5f17-ad4d-e81f8d0d0610	**rakasomajankari**	Ahaa ja kan boka	Text	2023-12-13 16:59:30	
0fc1c75c-c526-5f17-ad4d-e81f8d0d0610	**rakasomajankari**	Ahaa ja kan boka	Text	2023-12-13 16:59:30	2023-12-13 17:00:18
0fc1c75c-c526-5f17-ad4d-e81f8d0d0610	krona223	Okej men vi kmr ändå inte komma in ju	Text	2023-12-13 17:00:30	
0fc1c75c-c526-5f17-ad4d-e81f8d0d0610	krona223	Okej men vi kmr ändå inte komma in ju	Text	2023-12-13 17:00:30	2023-12-13 17:06:57
0fc1c75c-c526-5f17-ad4d-e81f8d0d0610	krona223	Lyssna	Text	2023-12-13 17:00:31	
0fc1c75c-c526-5f17-ad4d-e81f8d0d0610	krona223	Lyssna	Text	2023-12-13 17:00:31	2023-12-13 17:06:57
0fc1c75c-c526-5f17-ad4d-e81f8d0d0610	krona223	Säg t henne	Text	2023-12-13 17:00:32	
0fc1c75c-c526-5f17-ad4d-e81f8d0d0610	krona223	Säg t henne	Text	2023-12-13 17:00:32	2023-12-13 17:06:57
0fc1c75c-c526-5f17-ad4d-e81f8d0d0610	krona223	Vi kmr o plockar upp henne från mb	Text	2023-12-13 17:00:39	
0fc1c75c-c526-5f17-ad4d-e81f8d0d0610	krona223	Vi kmr o plockar upp henne från mb	Text	2023-12-13 17:00:39	2023-12-13 17:06:57
0fc1c75c-c526-5f17-ad4d-e81f8d0d0610	krona223	Me taxi	Text	2023-12-13 17:00:41	
0fc1c75c-c526-5f17-ad4d-e81f8d0d0610	krona223	Me taxi	Text	2023-12-13 17:00:41	2023-12-13 17:06:57
0fc1c75c-c526-5f17-ad4d-e81f8d0d0610	krona223	Sen vi pker tsm	Text	2023-12-13 17:00:44	
0fc1c75c-c526-5f17-ad4d-e81f8d0d0610	krona223	Sen vi pker tsm	Text	2023-12-13 17:00:44	2023-12-13 17:06:57
0fc1c75c-c526-5f17-ad4d-e81f8d0d0610	krona223	Ring henne	Text	2023-12-13 17:00:50	
0fc1c75c-c526-5f17-ad4d-e81f8d0d0610	krona223	Ring henne	Text	2023-12-13 17:00:50	2023-12-13 17:06:57
0fc1c75c-c526-5f17-ad4d-e81f8d0d0610	krona223	Sen skriv t mig	Text	2023-12-13 17:00:55	2023-12-13 17:06:57
0fc1c75c-c526-5f17-ad4d-e81f8d0d0610	krona223	Sen skriv t mig	Text	2023-12-13 17:00:55	

[88] Kontot rakasomajankari som talar starkt för brukas av Rebecka Lindström

0fc1c75c-c526-5f17-ad4d-e81f8d0d0610	krona223	Beb	Text	2023-12-13 17:02:20	2023-12-13 17:06:57
0fc1c75c-c526-5f17-ad4d-e81f8d0d0610	krona223	Beb	Text	2023-12-13 17:02:20	
0fc1c75c-c526-5f17-ad4d-e81f8d0d0610	krona223	Svara re	Text	2023-12-13 17:02:21	2023-12-13 17:06:57
0fc1c75c-c526-5f17-ad4d-e81f8d0d0610	krona223	Svara re	Text	2023-12-13 17:02:21	
0fc1c75c-c526-5f17-ad4d-e81f8d0d0610	**rakasomajankari**	Ok	Text	2023-12-13 17:07:11	
0fc1c75c-c526-5f17-ad4d-e81f8d0d0610	**rakasomajankari**	Ok	Text	2023-12-13 17:07:11	2023-12-13 17:07:56
0fc1c75c-c526-5f17-ad4d-e81f8d0d0610	krona223	Ja skriver me henne nu	Text	2023-12-13 17:08:02	
0fc1c75c-c526-5f17-ad4d-e81f8d0d0610	krona223	Ja skriver me henne nu	Text	2023-12-13 17:08:02	2023-12-13 17:15:20
0fc1c75c-c526-5f17-ad4d-e81f8d0d0610	**rakasomajankari**	Har ni åkt	Text	2023-12-13 17:15:25	
0fc1c75c-c526-5f17-ad4d-e81f8d0d0610	**rakasomajankari**	Har ni åkt	Text	2023-12-13 17:15:25	2023-12-13 17:20:56
0fc1c75c-c526-5f17-ad4d-e81f8d0d0610	**rakasomajankari**	Du mst slänga ner 104kr t mig	Text	2023-12-13 17:19:56	
0fc1c75c-c526-5f17-ad4d-e81f8d0d0610	**rakasomajankari**	Du mst slänga ner 104kr t mig	Text	2023-12-13 17:19:56	2023-12-13 17:20:56
0fc1c75c-c526-5f17-ad4d-e81f8d0d0610	krona223	Vie påväg dit nu	Text	2023-12-13 17:21:04	
0fc1c75c-c526-5f17-ad4d-e81f8d0d0610	krona223	Vie påväg dit nu	Text	2023-12-13 17:21:04	2023-12-13 17:22:10
0fc1c75c-c526-5f17-ad4d-e81f8d0d0610	krona223	Sitter i taxkn	Text	2023-12-13 17:21:08	
0fc1c75c-c526-5f17-ad4d-e81f8d0d0610	krona223	Sitter i taxkn	Text	2023-12-13 17:21:08	2023-12-13 17:22:10
0fc1c75c-c526-5f17-ad4d-e81f8d0d0610	krona223	Vart e du	Text	2023-12-13 17:21:09	
0fc1c75c-c526-5f17-ad4d-e81f8d0d0610	krona223	Vart e du	Text	2023-12-13 17:21:09	2023-12-13 17:22:10
0fc1c75c-c526-5f17-ad4d-e81f8d0d0610	**rakasomajankari**	Ja m	Text	2023-12-13 17:22:15	
0fc1c75c-c526-5f17-ad4d-e81f8d0d0610	**rakasomajankari**	Ja m	Text	2023-12-13 17:22:15	2023-12-13 17:22:25
0fc1c75c-c526-5f17-ad4d-e81f8d0d0610	krona223	Vie där snart	Text	2023-12-13 17:22:34	
0fc1c75c-c526-5f17-ad4d-e81f8d0d0610	krona223	Vie där snart	Text	2023-12-13 17:22:34	2023-12-13 17:32:29
0fc1c75c-c526-5f17-ad4d-e81f8d0d0610	krona223	Vart e du	Text	2023-12-13 17:22:35	
0fc1c75c-c526-5f17-ad4d-e81f8d0d0610	krona223	Vart e du	Text	2023-12-13 17:22:35	2023-12-13 17:32:29
0fc1c75c-c526-5f17-ad4d-e81f8d0d0610	**rakasomajankari**	Där om typ 7min	Text	2023-12-13 17:32:39	
0fc1c75c-c526-5f17-ad4d-e81f8d0d0610	krona223	Okej bästa	Text	2023-12-13 17:39:09	2023-12-13 18:03:32
0fc1c75c-c526-5f17-ad4d-e81f8d0d0610	krona223	Okej bästa	Text	2023-12-13 17:39:09	
0fc1c75c-c526-5f17-ad4d-e81f8d0d0610	krona223	Behövs de para eller	Text	2023-12-13 17:39:12	2023-12-13 18:03:32
0fc1c75c-c526-5f17-ad4d-e81f8d0d0610	krona223	Behövs de para eller	Text	2023-12-13 17:39:12	

Tiden på utklippet ovan är i UTC+0, för svensk lokaltid så lägg på en timme.

I beslag BG144368-1 (Najah Daahirs telefon) finns ett enhetsmeddelande från Uber den 13 december 2023 kl.18:18, i den står det i brödtext: *Abdirahim anländer snart i en Toyota Corolla NKM94. Efter ankomst väntar föraren 2 minuter innan avgift börjar tas ut.* Notera att detta är väldigt exakt i tid när ”Ahlahaha skriver till Krona223: ”*han är framme*”.[89]

» Enhetsmeddelande Gå till

Källa:	Biome
Position:	
Kartadress:	
Ämne:	Din förare anländer nu
Tidstämpel:	2023-12-13 18:18:11(UTC+1)
Typ:	
Meddelande-ID:	
Service Identifier:	com.ubercab.UberClient
Extrahering:	Filsystem
Källfil:	EXTRACTION_FFS.zip/root/private/var/mobile/Library/DuetExpertCenter/streams/userNotificationEvents/local/722446868358188 : 0x78D6F4 (Storlek: 8388608 bytes)

Deltagare

Till

Anteckningar

Is group message: False

Is message: False

Url:er

Bilagor

Brödtext

Abdirahim anländer snart i en Toyota Corolla NKM94D). Efter ankomst väntar föraren i 2 minut innan avgifter börjar tas ut.

Karta

Position:

Kartadress:

Skärmklipp från beslag BG144368-1 (Najah Daahirs telefon)

[89] Chatt i beslag BG:144368-1 (Najahs mobiltelefon)

I samma beslag som nämnts ovan finns ytterligare en notifikation från Uber 13 december 2023 klockan 18:27, där det står "*Betala din förare 152.41 kronor*". [90]

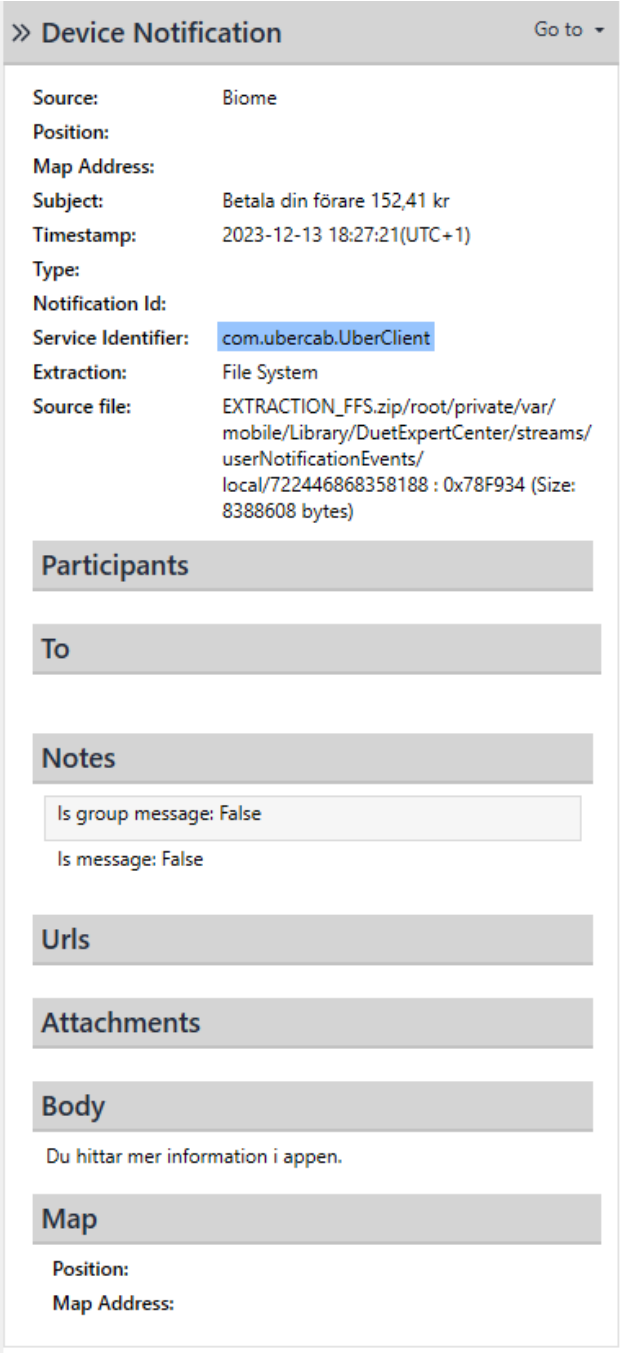

» Device Notification Go to

Source: Biome
Position:
Map Address:
Subject: Betala din förare 152,41 kr
Timestamp: 2023-12-13 18:27:21(UTC+1)
Type:
Notification Id:
Service Identifier: com.ubercab.UberClient
Extraction: File System
Source file: EXTRACTION_FFS.zip/root/private/var/mobile/Library/DuetExpertCenter/streams/userNotificationEvents/local/722446868358188 : 0x78F934 (Size: 8388608 bytes)

Participants

To

Notes

Is group message: False

Is message: False

Urls

Attachments

Body

Du hittar mer information i appen.

Map

Position:
Map Address:

[90] Notifikation finns i beslag BG144368-1

Undertecknad har efter genomgång av Najah Ahmed Daahirs kontoutdrag inte kunnat spåra att hon skulle ha gjort denna betalning till Uber. Undertecknad har därmed behövt spåra vad det kan var för resa med Uber som det rör sig om i Najah Daahirs telefon (BG144368-1) och vem som har betalat 152.41 kronor. Undertecknad har därmed gått igenom förhöret som hölls med föraren för Uber Abdirahim, Noh Mohamed.

12.9.1 Uppgifter gällande betalning 153 kronor

I förhör redogör föraren Abdirahim, Noh Mohamed som kör för Uber, att han den 13 december 2023 runt 18 tiden, körde till Tegelbruket, fick en nyckel. Sedan körde han till Verkmästaregatan 11 hämtade upp fyra killar och slutdestinationen var Norrbygatan 33.[91]

Abdirahim, Noh Mohamed säger i förhör att han som satt bakom honom i bilen ringde någon som skickade honom pengar.[91] I förhör med Abdirahim, Noh Mohamed visas en bild från hans telefon med en Swish betalning på 153 kronor från Mabel Kefela Tesfamicael. Betalningen har skett 13 december 2023 klockan 18:31. 91Tiden och summan vad gäller betalningen stämmer väl överens med notifikationen *"betala din förare 152,41 kronor*" i Najahs telefon (BG144368-1). Notifikationen har tidsstämpel 13 december 2023 klockan 18:27:21, se bild nedan.[92]

I utredningen har man också hämtat in en Swishrapport på Mabel Kefela Tesfamicael. I den kan man se att han den 13 december 2023 klockan 18:31 Swishat Abdirahim Noh Mohamed (han som kör bilen) 153 kronor. [93]

[91] Vittnesförhör Abdirahim Noh Mohamed, 6 februari 2024 kl. 12:09.

[92] Beslag BG144368-1

[93] Swishrapport Mabel Kefela Tesfamicael

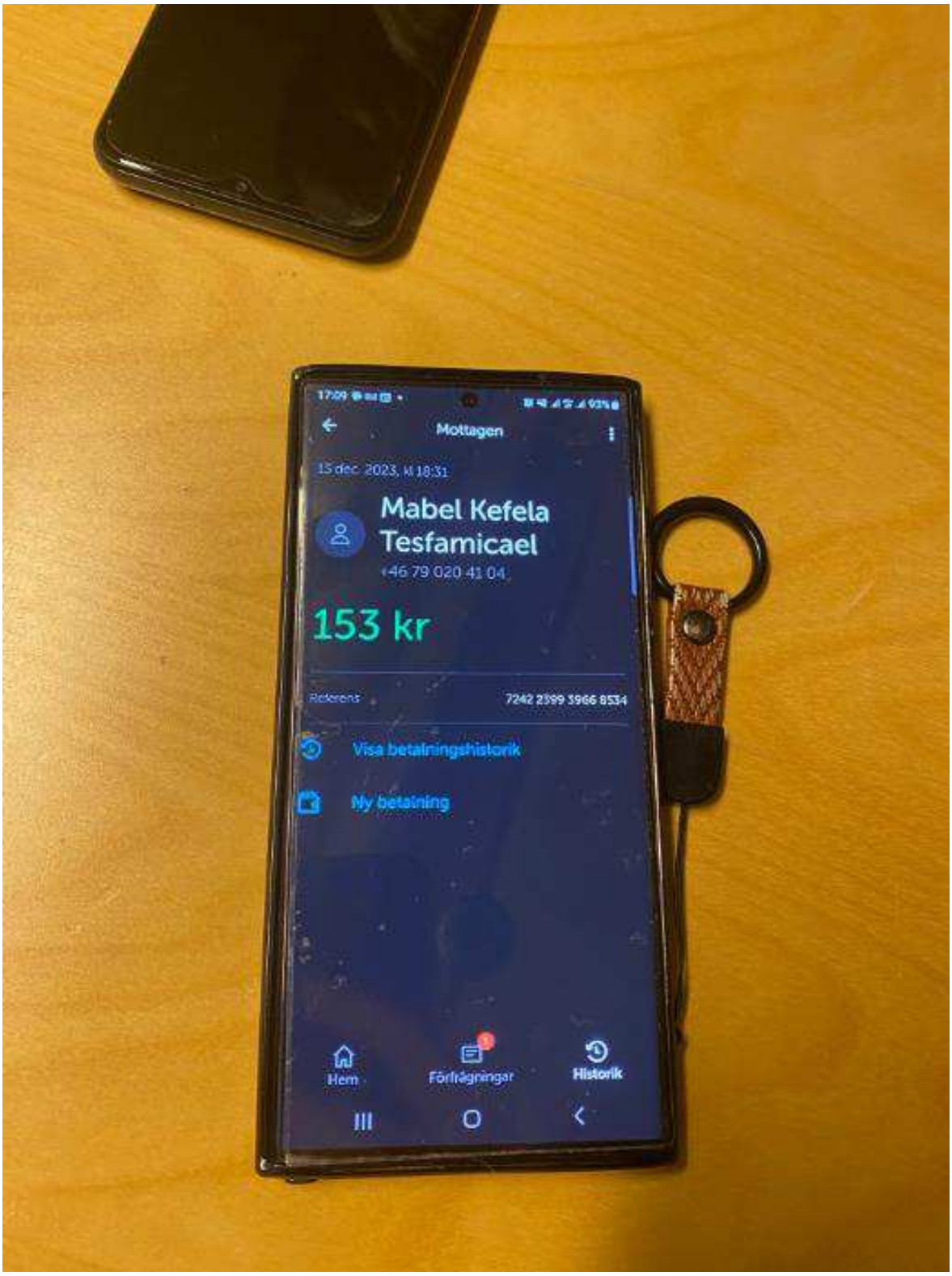
Mottagen
15 dec. 2023, kl 18:31
Mabel Kefela Tesfamicael
+46 79 020 41 04
153 kr
Referens
7242 2399 3966 8534
Visa betalningshistorik
Ny betalning
Hem
Förfrågningar
Historik

12.9.2 Kontakt i samband med betalning 153 kronor 13 december 2023 runt klockan 18:30

För att förstå hur det kommer sig att Mabel Kefela Tesfamicael betalar 153 kronor har undertecknad gått igenom chattar, samtal och meddelanden som finns i ärendet.

I Alex Keiskis telefon (beslag BG144362-1)[94] finns samtal mellan Reyy[95] och Krona[96] på Snapchat 13 december 2023 kl 18:28 samt 18:30 (notera att detta är nära i tid som notifikationen i Najah Daahirs mobiltelefonen "*betala din förare 152.41 kronor*" finns). Det är Alex Keiskis kontot Krona som ringer till Mabel Tesfamicaels konto Reyy två gånger, sedan ringer Mabel Tesfamicael en gång till Krona, se nedan bild.

Samtal	Parter	Datum och tid	Varaktighet	Riktning	Status	App	Konto
1	Från: rajmon03 Reyy Till: krona223 Krona	2023-12-13 18:30	00:01:35	Inkommande	Svarade	Snapchat	krona223
2	Från: krona223 Krona Till: rajmon03 Reyy	2023-12-13 18:30	00:00:00	Utgående	Svarade inte	Snapchat	krona223
3	Från: krona223 Krona Till: rajmon03 Reyy	2023-12-13 18:28	00:01:28	Utgående	Svarade	Snapchat	krona223

I beslag BG144362-1 (Alex Keiskis telefon) finns även meddelanden på Snapchat 13 december 2023 klockan 18:30. Krona skriver till Reyy "*Bror*" och kort därefter "*Ring*", se nedan bild.[97]

[94] Telefonen beslag BG144362-1 talar för att den brukas av Alex Keiski, läs PM: *spårning 0685* för mer information

[95] Den information som finns kring användarkontot rajmon03 och användarnamnet Reyy talar starkt för att det är Mabel Tesfamicael som är brukare av det kontot. Läs Pm: *PM konto Reyy*

[96] Utredning gällande brukare av användarkontot Krona223 finns i beslag BG144362-1 och uppgifterna talar för att det är Alex Keiski som är brukare av användarkontot.

[97] Konversationer i skrift på Snapchat i beslag BG144362-1

12.9.3 Uppkopplingar Alex Keiskis telefonnummer * 0685 samt Ahmed Khalafallas telefonnummer * 0549 återigen mot närliggande basstationer mot Norrbygatan 33, 13 december 2023 klockan 18:36 och 18:49

Den 13 december 2023 klockan 18:36 kopplar Alex Keiskis telefonnummer *0685 återigen upp mot en basstation i närheten av Norrbygatan 33. Samma dag klockan 18:49 kopplar Ahmed Khalafallas telefonnummer *0549 också återigen upp mot en basstation belägen öster om Norrbygatan 33 i Örebro.

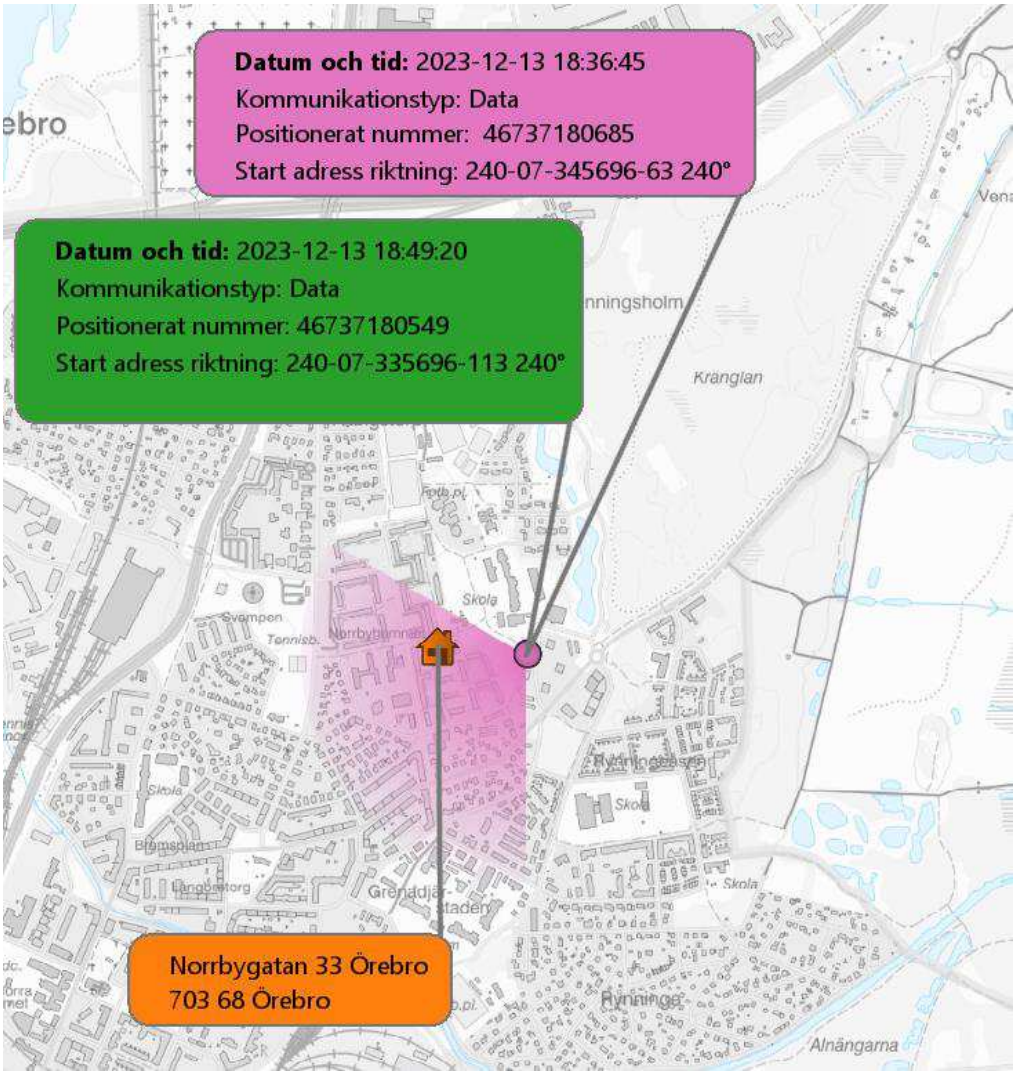

I beslag BG14376-1 har det påträffats en bild, se nedan. På bilden ser man ett ben närmast kameran och två par fötter i en säng. Bilden har likheter med den bild som finns från husrannsakan från Norrbygatan 33, 13 december 2023. Bilden har även likheter med bild som är finns i beslag BG144335-1 (Ahmed Khalafallas telefon), gällande vita strumpor och mörkt byxben (se första bilden under rubrik 12.1).

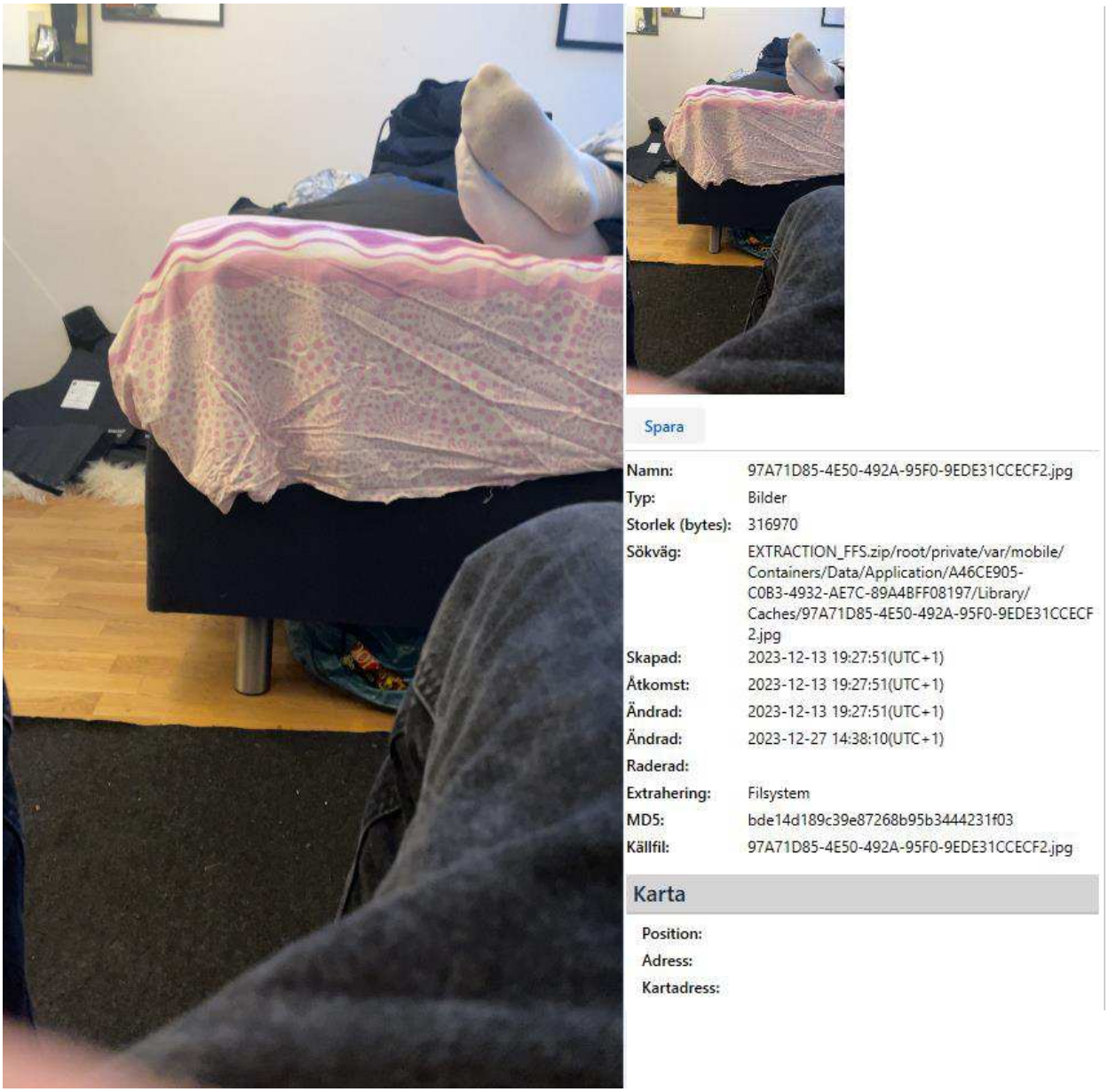

Bild från beslag: BG14376-1

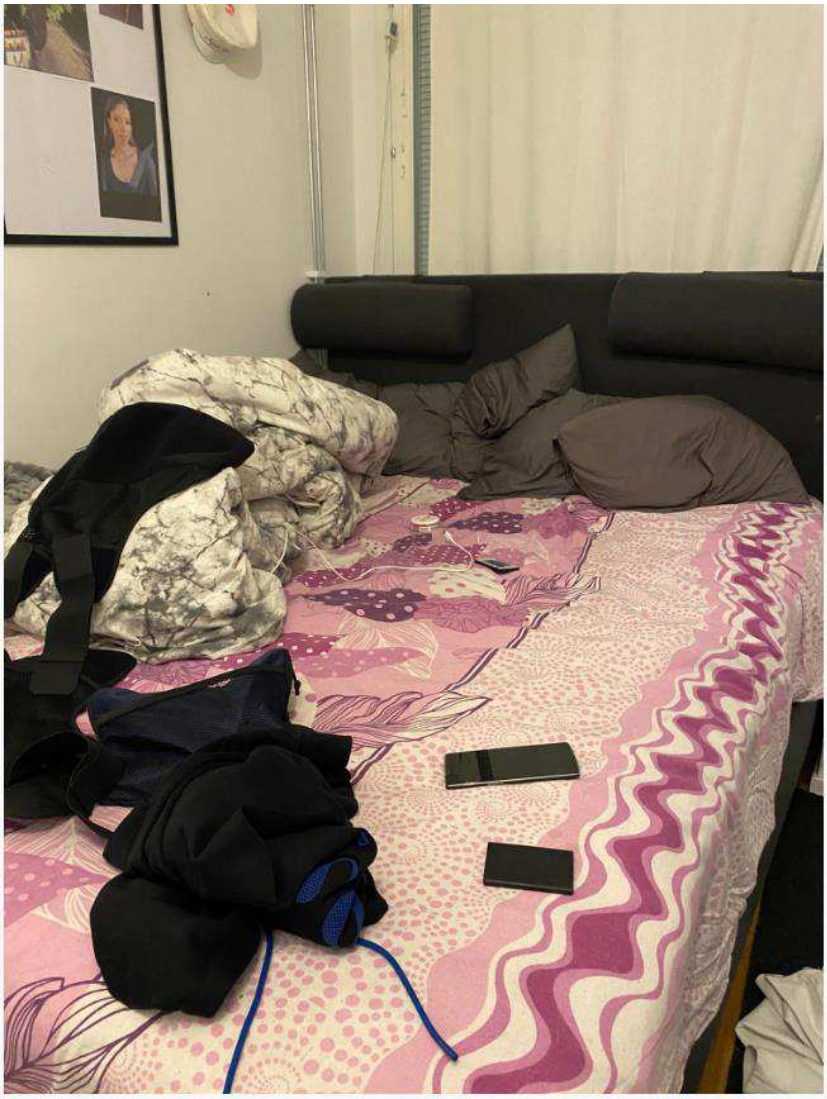

Bild från husrannsakan Norrbygatan 33, 2023-12-13

12.9.4 Uppkopplingar Elias Eklunds telefonnummer *0289 åter kring Norrbygatan Örebro

Elias Eklunds telefonnummer *0289 kopplar åter upp sig mot basstationer som sträcker sig i riktning mot Norrbygatan 33 samt Coop Svampen vid kl. 18:41:53. Telefonen kopplar sedan enbart upp sig i detta område fram till att han grips.

Den första uppkopplingen, kl. 18:41:53 , sker i tidsmässigt nära anslutning till att Alex Keiskis telefonnummer *0685 samt Ahmed Khalafallas telefonnummer *0549 kopplar upp mot basstationer som täcker i riktning mot Norrbygatan 33.

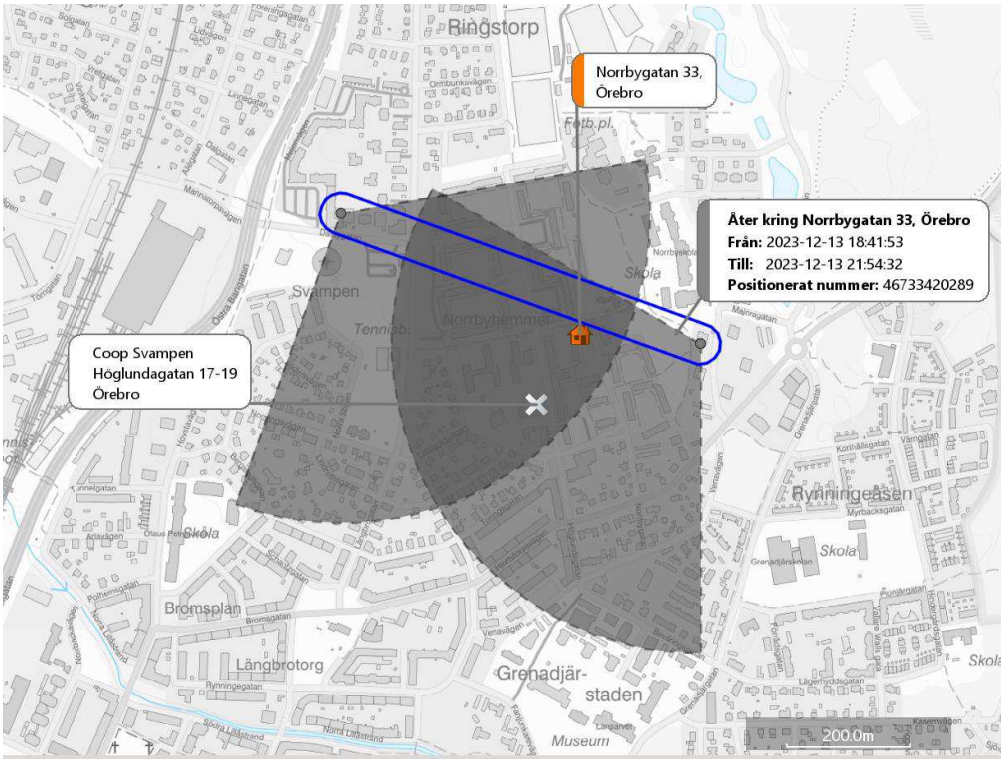

Kartbilden visar positioneringar för telefonnummer tillhörande Elias Eklund 2023-12-13 efter numret åter kopplar upp mot basstationer som täcker i riktning mot Norrbygatan 33, samt Coop Svampen Örebro. Den blåa ramen markerar dessa basstationer.

12.9.5 Uppkopplingar 13 december 2023 mellan 19:05- 20:17 för Najah Daahirs telefonnummer *9561 samt Rebecka Lindströms telefonnummer * 5246

I det röstklipp som Najah Daahir skickar från hennes Snapchatkonto ”ahlahaha” till Snapchat Krona223 (Alex Keiski). Läs chatt under rubrik*: Resor från och kontakter under tiden från Verkmästaregatan 11 Örebro –*

Norrbygatan 33 Örebro 13 december 2023 runt kl. 18:15. Där säger Najah Daahir ”*att hon ska komma när hon spelat basket”*.[98]

Najah Daahirs telefonnummer *9561 kopplar upp mot en basstation som ligger sydväst om Norrbygatan kl.19:05. Telefonnumret* 9561 får då ett sms från Rebecka Lindströms telefonnummer *5246. Rebecka Lindströms telefonnummer *5246 kopplar upp mot en basstation strax öster om Norrbygatan 33 samma tid, detta är den första uppkopplingen som Rebecka Lindströms telefonnummer *5246 gör i närheten av Norrbygatan 33.

Klockan 19:54 kopplar Najah Daahirs telefonnummer *9561 upp mot en basstation belägen närmare Norrbygatan 33 men även denna uppkoppling sker sydväst om adressen. Uppkopplingen är ett utgående samtal till Rebecka Lindströms telefonnummer *5246. Rebecka Lindströms telefonnummer *5246 kopplar upp mot en basstation belägen strax nordväst om Norrbygatan 33.

Najah Daahirs telefonnummer *9561 gör även en uppkoppling kl.20:01 i form av registrerad datatrafik, denna uppkoppling sker strax väster om Norrbygatan 33 och det är den första uppkopplingen som telefonnumret *9561 gör i närheten av norrbygatan 33.

Klockan 20:17 den 13 december 2023 kopplar Najah Daahirs telefonnummer * 9561 upp mot en basstation belägen strax väster om Norrbygatan 33. Samtidigt kopplar Rebecka Lindströms telefonnummer *5246 upp mot samma basstation. Najah Daahirs telefonnummer *9561 gör samtalsförsök till Rebecka Lindströms telefonnummer* 5246.

Den första bilden med blåfärgade informationsrutor visar uppkopplingar för Najah Daahirs telefonnummer* 9561. Den andra bilden med röda informationsrutor visar uppkopplingar för Rebecka Lindströms telefonnummer *5246.

[98] Pm: Lexon Leif 3 maj 2024

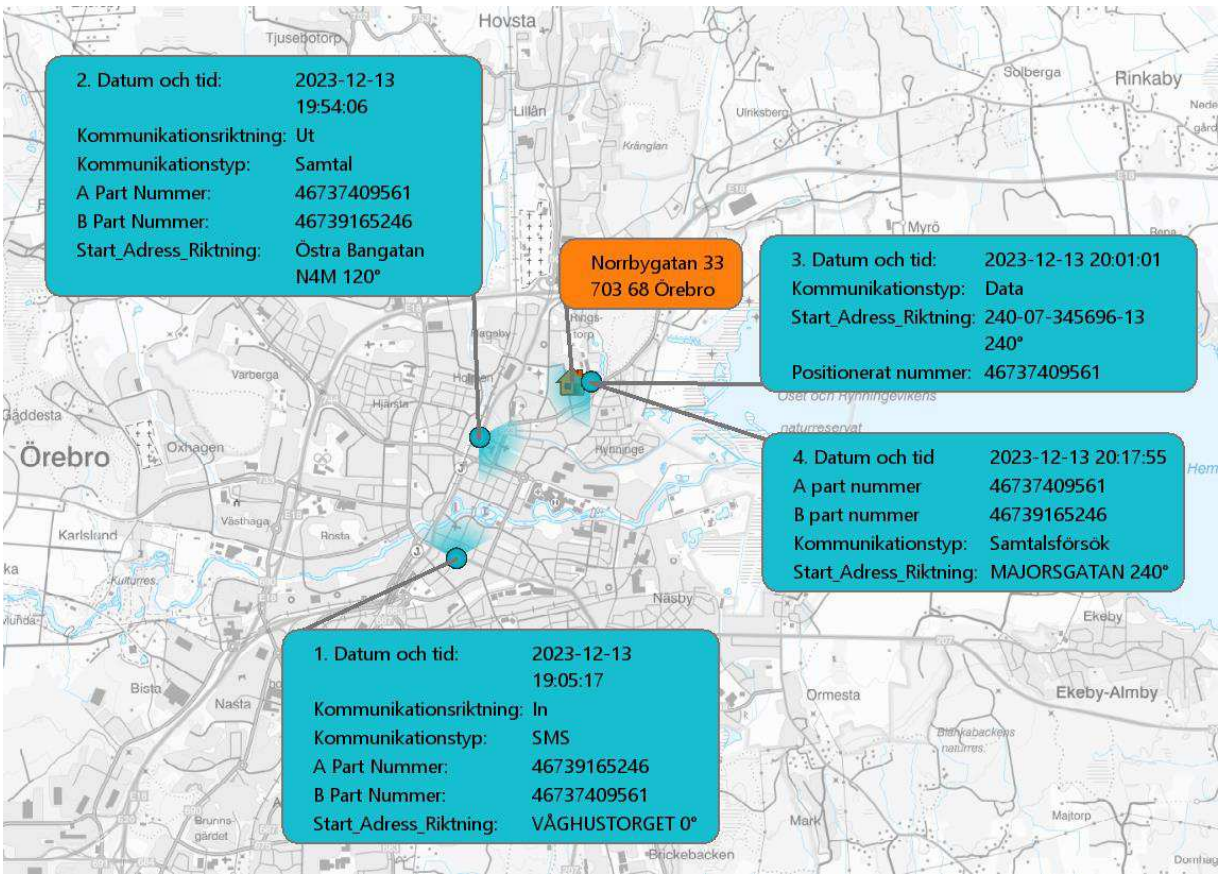
2. Datum och tid: 2023-12-13 19:54:06
Kommunikationsriktning: Ut
Kommunikationstyp: Samtal
A Part Nummer: 46737409561
B Part Nummer: 46739165246
Start_Adress_Riktning: Östra Bangatan N4M 120°
Norrbygatan 33 703 68 Örebro
3. Datum och tid: 2023-12-13 20:01:01
Kommunikationstyp: Data
Start_Adress_Riktning: 240-07-345696-13 240°
Positionerat nummer: 46737409561
4. Datum och tid 2023-12-13 20:17:55
A part nummer 46737409561
B part nummer 46739165246
Kommunikationstyp: Samtalsförsök
Start_Adress_Riktning: MAJORSGATAN 240°
1. Datum och tid: 2023-12-13 19:05:17
Kommunikationsriktning: In
Kommunikationstyp: SMS
A Part Nummer: 46739165246
B Part Nummer: 46737409561
Start_Adress_Riktning: VÅGHUSTORGET 0°
Hovsta
Solberga
Rinkaby
Lillån
Ulriksberg
Myrö
Varberga
Hjärsta
Oset och Rynningevikens naturreservat
Rynninge
Örebro
Oxhagen
Karlslund
Näsby
Ekeby
Bista
Nasta
Ormesta
Ekeby-Almby
Mark
Majtorp
Brickebacken

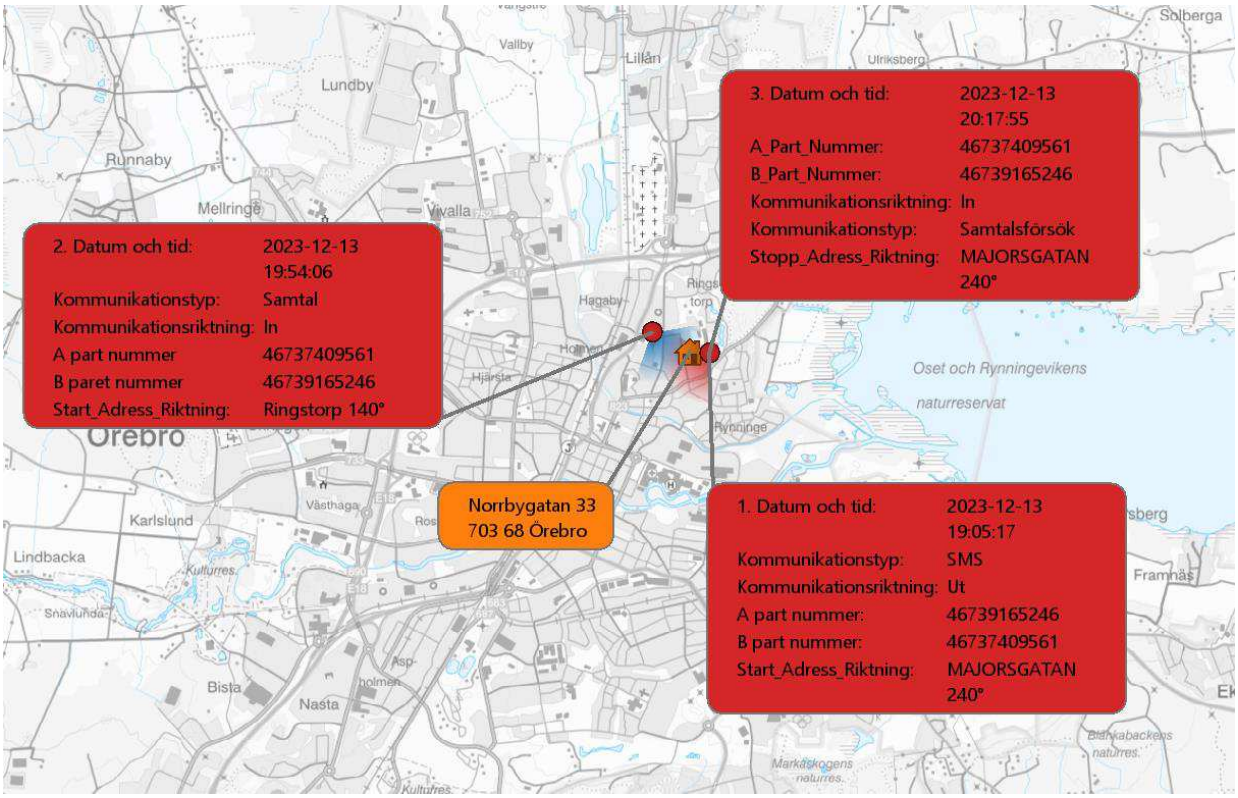
3. Datum och tid: 2023-12-13 20:17:55
A_Part_Nummer: 46737409561
B_Part_Nummer: 46739165246
Kommunikationsriktning: In
Kommunikationstyp: Samtalsförsök
Stopp_Adress_Riktning: MAJORSGATAN 240°
2. Datum och tid: 2023-12-13 19:54:06
Kommunikationstyp: Samtal
Kommunikationsriktning: In
A part nummer 46737409561
B paret nummer 46739165246
Start_Adress_Riktning: Ringstorp 140°
Norrbygatan 33 703 68 Örebro
1. Datum och tid: 2023-12-13 19:05:17
Kommunikationstyp: SMS
Kommunikationsriktning: Ut
A part nummer: 46739165246
B part nummer: 46737409561
Start_Adress_Riktning: MAJORSGATAN 240°
Solberga
Vallby
Lillån
Ulriksberg
Lundby
Runnaby
Mellringe
Vivalla
Hagaby
Hjärsta
Oset och Rynningevikens naturreservat
Rynninge
Örebro
Karlslund
Lindbacka
Snavlunda
Bista
Nasta
Framnäs
Markäskogens naturres.
Blahkabackens naturres.

Sammantaget kan man alltså säga att Rebecka Lindströms telefonnummer *5246, Ahmed Khalafallas telefonnummer *0549 samt Alex Keiskis telefonnummer *0685 gör sina första uppkopplingar mot en basstation belägen öster om Norrbygatan 33 mellan tiden 18:36-19:05. Najah Daahirs telefonnummer *9561 gör sin första uppkoppling mot en basstation belägen strax öster om Norrbygatan mindre än en timme senare kl. 20:01.

12.9.6 Övervakningsfilm- Coop Svampen Örebro 13 december 2023 runt kl. 21:45

Nedan bild visar ett skärmklipp från en övervakningsfilm från 13 december 2023 runt tiden 21:45. Filmen är från Coop svampen Örebro. På bilden ser man hur Najah Daahir, Ahmed Khalafalla och Elias Eklund gemensamt är påväg ut från Coop, strax därefter grips dem av polis. [99]

[99] Övervakningsfilm K1- Entré 2023-12-13_21:52_02_886.asf från Coop Svampen Örebro

13 Resultat från NFC (DNA samt fingeravtryck)

Under aktuell rubrik kommer resultat från NFC gällande DNA och fingeravtryck att presenteras översiktligt med foton på beslag, foton på fyndplatsen där beslagen anträffades och/eller där spårsäkring genomfördes.[100] Dispositionen är sådan att träffarna presenteras utifrån adress/plats. Detta först genom en tabell som visar information om beslaget/spåret, fyndplats, typ av undersökning samt resultat, därefter följer foton. I de fall där resultatet av undersökningen inte har kunnat utvärderas så

[100] För mer information om respektive undersökning samt spår, se respektive redovisning och sakkunnigutlåtande från NFC. Se även respektive beslagsprotokoll för ytterligare information om beslagen.

noteras dessa enbart i tabellen, inga bilder kommer att presenteras för dessa beslag/spår.

13.1 Norrbygatan 33 LGH 1103, Örebro

I den lägenhet på Norrbygatan 33 i Örebro där Najah Daahir är folkbokförd så har ett flertalet beslag gjorts i samband med att husrannsakningar ägt rum på adressen. I samband med husrannsakan 14 december 2023 2024 så togs bland annat tre skyddsvästar i beslag (BG144367 p.4-6).

13.1.1 Beslag BG144367-4 (skyddsväst, svart)

I en soffa i sovrummet/vardagsrummet i Najah Daahirs lägenhet på Norrbygatan 33 så anträffades tre skyddsvästar (BG144367 p.4-6). Två av dessa har skickats till NFC för undersökning, se nedan.

2023-5000-BG144367-4	Skyddsväst, svart. Norrbygatan 33, Örebro, lgh 103, i soffan *Forums materialnr: 202302433245*
DNA	I ett undersökt område (öppningsbandet framtill på magen) påvisades DNA. Analysen visar en blandning av DNA. Blandningen utgörs av en huvuddel från en person samt av en mindre del som inte kunde utvärderas. Resultaten talar extremt starkt för att huvuddelen av DNA:t kommer från Najah Daahir (*Grad +4*), om man bortser från möjligheten att det kommer från en nära släkting. I två undersökta områden (öppningsbanden på axlarna) påvisades DNA. DNA påvisades. Resultaten kunde på grund av komplexitet inte utvärderas.

2023-5000-BG144367-6	Skyddsväst, Elite Armor, isärtagen. Norrbygatan 33, Örebro, lgh 103, i soffan *Forums materialnr: 202302433246*
DNA	I tre undersökta områden (på förmodad framsida) påvisades DNA. Resultaten kunde på grund av komplexitet inte utvärderas.

Urklipp från NFC redovisning (DNA) 2024-02-08 underskriven, Skyddsväst - DNA. Träffresultat mot identifierad person har i utklippet markerats med röd ram.

Fotot visar skyddsvästarna liggandes i soffan.
Fotot taget 2023-12-14, av Pa. E. Sandström.

När det gäller beslag **BG144367-4** (skyddsväst, svart) så har NFC vid undersökning påträffat DNA i tre undersökta områden, I ett undersökt område (öppningsbandet framtill på magen, i bild markerat med C på bilden nedan) påvisades DNA. Analysen visar en blandning av DNA.

Blandningen utgörs av en huvuddel från en person samt av en mindre del som inte kunde utvärderas. Resultaten talar extremt starkt för att huvuddelen av DNA:t kommer **från Najah Daahir** (*Grad +4*), om man bortser från möjligheten att det kommer från en nära släkting.

I två undersökta områden (öppningsbanden på axlarna, i bild markerat med A och B i bilden nedan) påvisades DNA. Resultaten kunde på grund av komplexitet inte utvärderas.

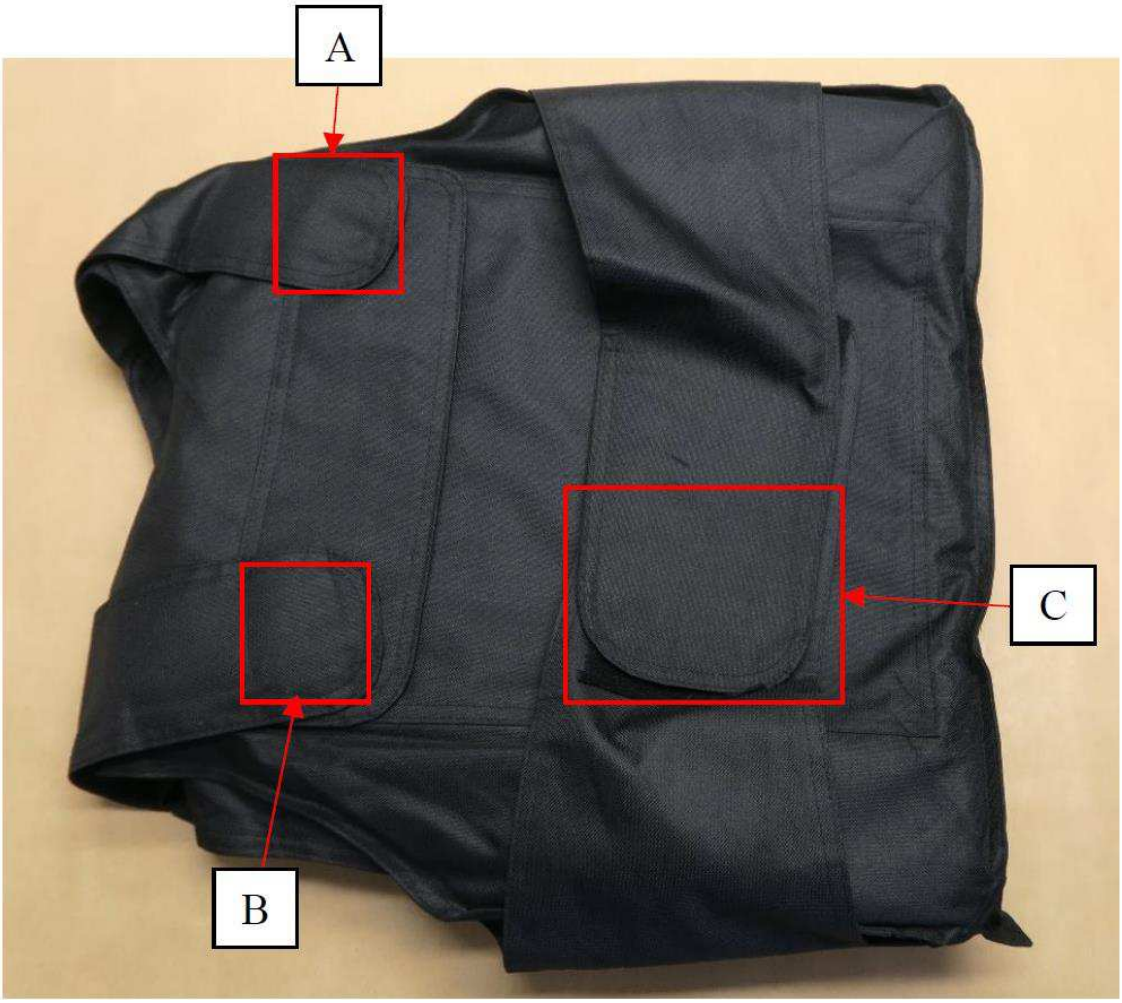

Skyddsväst BG144367-4, framsida.

13.2 Gjutaregatan 9, Örebro

I den lägenhet på Gjutaregatan 9 i Örebro som Marcos Hanna vid tidpunkten hyrde så har ett flertalet beslag gjorts i samband med att husrannsakningar ägt rum på adressen, det har i samband med dessa även spårsäkrats i bostaden. De beslag och spår som skickats till NFC för undersökning presenteras nedan:

13.2.1 Beslag BG144469-3 (handskar)

2023-5000-BG144469-3 Handskar. Låg på den vita bänken i hallen. *Forums materialnr: 202302433248*	
DNA	I ett undersökt område (avigsida höger pekfinger) påvisades DNA. Analysen visar en blandning av DNA från minst fyra personer. Resultaten talar extremt starkt för att del av DNA:t kommer från Marcos Hanna (*Grad +4*), om man bortser från möjligheten att det kommer från en nära släkting. Resultaten talar varken för eller emot att del av DNA:t kommer från Lukas Abdo (*Grad 0*). Resultaten talar extremt starkt för att DNA:t inte kommer från Ahmed Khalafalla (*Grad -4*). *Övriga personer i ärendet samt Okänd 1 och Okänd 3 har för liten överensstämmelse med spåret för att någon slutsatsgrundande beräkning ska utföras.*

Urklipp från NFC redovisning (DNA) 2024-03-19 underskriven, Handskar Gjutaregatan 9.
Träffresultat mot identifierad person har i utklippet markerats med röd ram.

Nedan följer resultat från en kompletterande undersökning.

2023-5000-BG144469-3 Handskar. Låg på den vita bänken i hallen. *Forums materialnr: 202302433248*	
DNA	I ett undersökt område (avigsida höger pekfinger) har DNA tidigare påvisats. Analysen visar en blandning av DNA från minst fyra personer. Resultaten talar starkt för att del av DNA:t kommer från Shikri Barsom (*Grad +3*), om man bortser från möjligheten att det kommer från en nära släkting.

Urklipp från NFC redovisning (DNA) 2024-04-09 underskriven, DNA handskar.
Träffresultat mot identifierad person har i utklippet markerats med röd ram.

Översiktsbild från hallen. Handskarnas (BG144469-3) placering markerad med röd ram, se även bild nedan. Fotot taget av patrull vid husrannsakan 2023-12-14.

Foto på handskarna (BG144469-3) som anträffades på den vita bänken i hallen. Fotot taget av patrull vid husrannsakan 2023-12-14.

13.2.2 Beslag BG144469-15 (handskar)

2023-5000-BG144469-15	Handskar. Låg i fickan på den svarta jackan som låg på den gråa soffan i vardagsrummet *Forums materialnr: 202302433250*
DNA	I ett undersökt område (avigsida höger pekfinger) påvisades DNA. Analysen visar en blandning av DNA från minst fyra personer. Resultaten talar extremt starkt för att del av DNA:t kommer från Ahmed Khalafalla (*Grad +4*), om man bortser från möjligheten att det kommer från en nära släkting. Resultaten talar extremt starkt för att del av DNA:t kommer från Lukas Abdo (*Grad +4*), om man bortser från möjligheten att det kommer från en nära släkting. För var och en av Marcos Hanna och Alex Henry Antonio Keiski talar resultaten varken för eller emot att del av DNA:t kommer från vederbörande (*Grad 0*).

Urklipp från NFC redovisning (DNA) 2024-03-19 underskriven, Handskar Gjutaregatan 9.
Träffresultat mot identifierad person har i utklippet markerats med röd ram.

Nedan följer resultat från en kompletterande undersökning.

2023-5000-BG144469-15	Handskar. Låg i fickan på den svarta jackan som låg på den gråa soffan i vardagsrummet *Forums materialnr: 202302433250*
DNA	I ett undersökt område (avigsida höger pekfinger) har DNA tidigare påvisats. Analysen visar en blandning av DNA från minst fyra personer. Shikri Barsom har för liten överensstämmelse med spåret för att någon slutsatsgrundande beräkning ska utföras.

Urklipp från NFC redovisning (DNA) 2024-03-19 underskriven, DNA handskar.
Träffresultat mot identifierad person har i utklippet markerats med röd ram.

Foto på en svart jacka som anträffades i den mindre gråa soffan till höger i vardagsrummet. Handskarna (BG14446-15) anträffades i en ficka på jackan. Fotot taget av patrull vid husrannsakan 2023-12-14.

Foto på handskarna (BG144469-15) som anträffades i fickan på jackan på föregående foto. Fotot taget av patrull vid husrannsakan 2023-12-14.

13.2.3 Beslag BG144469-19 (handskar)

2023-5000-BG144469-19	Handskar. Låg i en kartong vid soporna i köket *Forums materialnr: 202302433251*
DNA	I ett undersökt område (avigsida höger pekfinger) påvisades DNA. Analysen visar en blandning av DNA från minst fyra personer. Resultaten talar extremt starkt för att del av DNA:t kommer från Lukas Abdo (*Grad +4*), om man bortser från möjligheten att det kommer från en nära släkting. Resultaten talar extremt starkt för att del av DNA:t kommer från Marcos Hanna (*Grad +4*), om man bortser från möjligheten att det kommer från en nära släkting.

Urklipp från NFC redovisning (DNA) 2024-03-19 underskriven, Handskar Gjutaregatan 9.

2023-5000-BG144469-19	Handskar. Låg i en kartong vid soporna i köket *Forums materialnr: 202302433251*
DNA	I ett undersökt område (avigsida höger pekfinger) har DNA tidigare påvisats. Analysen visar en blandning av DNA från minst fyra personer. Resultaten talar extremt starkt för att del av DNA:t kommer från Shikri Barsom (*Grad +4*), om man bortser från möjligheten att det kommer från en nära släkting.

Urklipp från NFC redovisning (DNA) 2024-03-19 underskriven, DNA handskar.
Träffresultat mot identifierad person har i utklippet markerats med röd ram.

Foto på sopor och kartonger som anträffades i köket. Handskarnas (BG144469-15) placering markerad med röd ram, se även bild nedan. Fotot taget av patrull vid husrannsakan 2023-12-14.

Foto på handskarna (BG144469-19) som låg i en kartong vid soporna i köket, se föregående foto. Fotot taget av patrull vid husrannsakan 2023-12-14.

13.2.4 Beslag BG144469-7 (2st patroner 9mm Luger, en GECO hålspets och en GFL helmantlad)

Nedan följer en kort beskrivning av materialet från NFCs sakkunnigutlåtande.

Material 2023-5000-BG144469-7

Beskrivning
Materialet BG144469-7 utgörs av en skarp patron i kaliber 9 mm Parabellum av märket Geco med bottenmärkningen ”GECO 9 mm LUGER” och en skarp patron i kaliber 9 mm Parabellum av märket Fiocchi med bottenmärkningen ”G.F.L. 9 mm LUGER”. Patronen av märket Geco är försedd med en hålspetskula, patronen av märket Fiocchi är försedd med en omagnetisk helmantelkula.

Vapenlagens tillämpning
Patronerna utgörs av sådan ammunition som omfattas av vapenlagens bestämmelser om tillståndsplikt (1 kap. 5§ och 2 kap. 1§ samt 8§ vapenlagen).

Samtliga av dessa undersökta patroner passar till vapnet BG144652-2.

Utklipp från NFC redovisning (ammunition) 2024-02-26 underskriven, samtlig ammunition tillståndspliktig

Beteckning i utlåtandet Uppdragsgivarens beteckning Beslags-/Spårmaterialnummer NFC:s materialnummer	**Undersökningsmaterial** Platsbeskrivning Materialhantering
2023-5000-BG144469-7 2023-5000-BG144469-7 2023-5000-BG144469-7 202302433236	**2st patroner 9mm Luger, en GECO hålspets och en GFL helmantlad** Gjutaregatan 9b, Örebro, under den grå soffans sittdyna Materialet är ej sluthanterat

Inledande bedömning och urval
-

Resultat
Inga fingeravtryck säkrades på materialet.
Urklipp från NFC redovisning (fingeravtrycksframkallning) 2024-01-19 underskriven, Patroner Gjutaregatan 9B

13.2.5 Beslag BG144469-20 (Ammunition 2 kartonger 9 mm Luger 47-50 st. patroner GFL helmantlade)

Nedan följer en kort beskrivning av materialet från NFCs sakkunnigutlåtande. Därefter följer resultat från fingeravtrycksjämförelse samt DNA.[101]

[101] Observera att det av svaret från NFC framgår att de anträffades under en sittdyna på en soffa, detta är felaktigt. De anträffades bakom fläktskåp bakom spisen. Beslagspunkt BG144469-7, som anträffades under föregående rubrik, anträffades under en sittdyna.

Material 2023-5000-BG144469-20

Beskrivning

Materialet BG144469-20 utgörs av 97 skarpa patroner i kaliber 9 mm Parabellum av märket Fiocchi med bottenmärkningen "G.F.L. 9 mm LUGER". Patronerna är försedda med en omagnetisk helmantlad kula.

Vapenlagens tillämpning

Patronerna utgörs av sådan ammunition som omfattas av vapenlagens bestämmelser om tillståndsplikt (1 kap. 5§ och 2 kap. 1§ samt 8§ vapenlagen).

Samtliga av dessa undersökta patroner passar till vapnet BG144652-2.

Utklipp från NFC redovisning (ammunition) 2024-02-26 underskriven, samtlig ammunition tillståndspliktig

Resultatet av fingeravtrycksjämförelsen följer nedan.

Beslagsnummer: **2023-5000-BG144469-20** NFC:s materialnummer: 2023024332-37 ***Ammunition 2 kartonger 9mm Luger, 47+50st patroner GFL helmantlade - Gjutaregatan 9b, Örebro, under den grå soffans sittdyna***	
P778-24 Fingeravtrycksspår - *säkrat från patron ur kartong benämnd 1*	**Användbart** för jämförelse. **Inte identifierat** till person.
P779-24 Fingeravtrycksspår - *säkrat från patron ur kartong benämnd 2*	**Användbart** för jämförelse. **Inte identifierat** till person.
P1064-24 Fingeravtrycksspår - *säkrat från en annan patron ur kartong benämnd 2*	**Användbart** för jämförelse. **Inte identifierat** till person.
P1065-24 Fingeravtrycksspår - *säkrat från en tredje patron ur kartong benämnd 2*	**Användbart** för jämförelse. **Inte identifierat** till person.
P2127-24 Fingeravtrycksspår - *säkrat från en sjätte patron ur kartong benämnd 2*	**Användbart** för jämförelse. **Inte identifierat** till person.
P2130-24 Fingeravtrycksspår - *säkrat från en åttonde patron ur kartong benämnd 2*	**Användbart** för jämförelse. **Inte identifierat** till person.
P2131-24 Fingeravtrycksspår - *säkrat från en andra patron ur kartong benämnd 1*	**Användbart** för jämförelse. **Inte identifierat** till person.
P2134-24 Fingeravtrycksspår - *säkrat från en fjärde patron ur kartong benämnd 1*	**Användbart** för jämförelse. **Inte identifierat** till person.

Urklipp från NFC redovisning (fingeravtrycksjämförelse) 2024-03-15, Rättelse 2024-03-19 underskriven, Rättelse.

2023-5000-BG144469-20	Ammunition 2 kartonger 9mm Luger, 47+50st patroner GFL helmantlade. Gjutaregatan 9b, Örebro, under den grå soffans sittdyna *Forums materialnr: 202302433237*
DNA	Materialet utgörs av två tejpade kartonger som innehåller ammunition. I två undersökta områden (kanter på locket till den ena kartongen samt tejpändar på samma lock samt en tejpände på den andra kartongen) påvisades DNA. Analyserna visar blandningar av DNA. Blandningen för respektive område utgörs av en huvuddel från en person samt av en mindre del som inte kunde utvärderas. Resultaten talar extremt starkt för att huvuddelen av DNA:t i respektive område kommer från en och samma person (*Grad +4*), om man bortser från möjligheten att det kommer från nära släktingar. Könskromosombestämningen för huvuddelen visar det normala för en man. Resultaten talar extremt starkt för att huvuddelen av DNA:t i respektive område inte kommer från någon av de under jämförelsematerial nämnda personerna (*Grad -4*). Personen vars DNA påvisats i huvuddelen benämns *Okänd 3*. I ett undersökt område (kanter på locket till den andra kartongen) kunde DNA i tillräcklig mängd inte påvisas.

Urklipp från NFC redovisning (DNA) 2024-03-13 underskriven, DNA okänd man ammunitionsaskarna Träffresultat avseende huvuddelen av DNA:t mot jämförelsematerialet har i utklippet markerats med röd ram.

Nedan följer resultat från en kompletterande undersökning.

2023-5000-BG144469-20	Ammunition 2 kartonger 9mm Luger, 47+50st patroner GFL helmantlade. Gjutaregatan 9b, Örebro, under den grå soffans sittdyna *Forums materialnr: 202302433237*
DNA	Materialet utgörs av två tejpade kartonger som innehåller ammunition. I två undersökta områden (kanter på locket till den ena kartongen samt tejpändar på samma lock samt en tejpände på den andra kartongen) har DNA tidigare påvisats. Analyserna visar blandningar av DNA. Blandningen för respektive område utgörs av en huvuddel från en person samt av en mindre del som inte kunde utvärderas. Resultaten talar extremt starkt för att huvuddelen av DNA:t i respektive område inte kommer från Shikri Barsom (*Grad -4*).

Urklipp från NFC redovisning (DNA) 2024-04-09 underskriven, DNA handskar. Träffresultat mot identifierad person har i utklippet markerats med röd ram.

Foto taget på insidan av köksfläkten. Bakom köksfläkten anträffades det två kartonger med 9 mm patroner (BG144469-20). Fotot taget av patrull vid husrannsakan 2023-12-14.

Foto på kartongerna med patroner (BG144469-20)

Foto på kartongerna och patronerna (BG144469-20)

13.2.6 Beslag och spår som inte kunnat utvärderas (i lägenhet)

2023-5000-BG144469-1	En sko, höger, vit ARMANI. I hallen, precis innanför ytterdörren. *Forums materialnr: 202302433238*
DNA	I ett undersökt område (insida plös) påvisades DNA. Resultatet kunde på grund av komplexitet inte utvärderas.
2023-5000-BG144469-2	En sko, vänster, vit, ARMANI. I hallen, precis innanför ytterdörren. *Forums materialnr: 202302433239*
DNA	I ett undersökt område (insida hälkappa) påvisades DNA. Resultatet kunde på grund av komplexitet inte utvärderas.
5702/51277-23/S017	Biopack topsning spår 1, ABU5836, nr:323655. Vänstra sidan av balkongen. *Forums materialnr: 202302433240*
DNA	DNA i tillräcklig mängd kunde inte påvisas.
5702/51277-23/S018	Biopack topsning spår 2, ABU5837, nr:323654. Vänstra sidan av balkongen. Till höger om spår 1. *Forums materialnr: 202302433241*
DNA	DNA i tillräcklig mängd kunde inte påvisas.

Urklipp från NFC redovisning (DNA) 2024-01-25 underskriven, Armaniskor, balkong - DNA.

2023-5000-BG144469-8	Handskar. Låg i tv-bänkens hylla i vardagsrummet *Forums materialnr: 202302433249*
DNA	I ett undersökt område (avigsida höger pekfinger) påvisades DNA. Resultatet kunde på grund av komplexitet inte utvärderas.

Urklipp från NFC redovisning (DNA) 2024-03-19 underskriven, Handskar Gjutaregatan 9.

13.2.7 Personbil UXC309 SAAB 9-5, på parkeringen vid Gjutaregatan 9, Örebro

På gården till den lägenhet på Gjutaregatan 9 i Örebro som Marcos Hanna vid tidpunkten hyrde anträffades en personbil, en SAAB 9-5 med registreringsnummer UXC309. Från bilen säkrades ett antal fingeravtrycksspår. I bilen gjordes även flertalet beslag. De beslag och spår som skickats till NFC för undersökning presenteras nedan. Innan det så följer först en bild på bilen där den stod parkerad samt två kartbilder som visar bilens ungefärliga uppställning i relation till bostadshuset Gjutaregatan 9

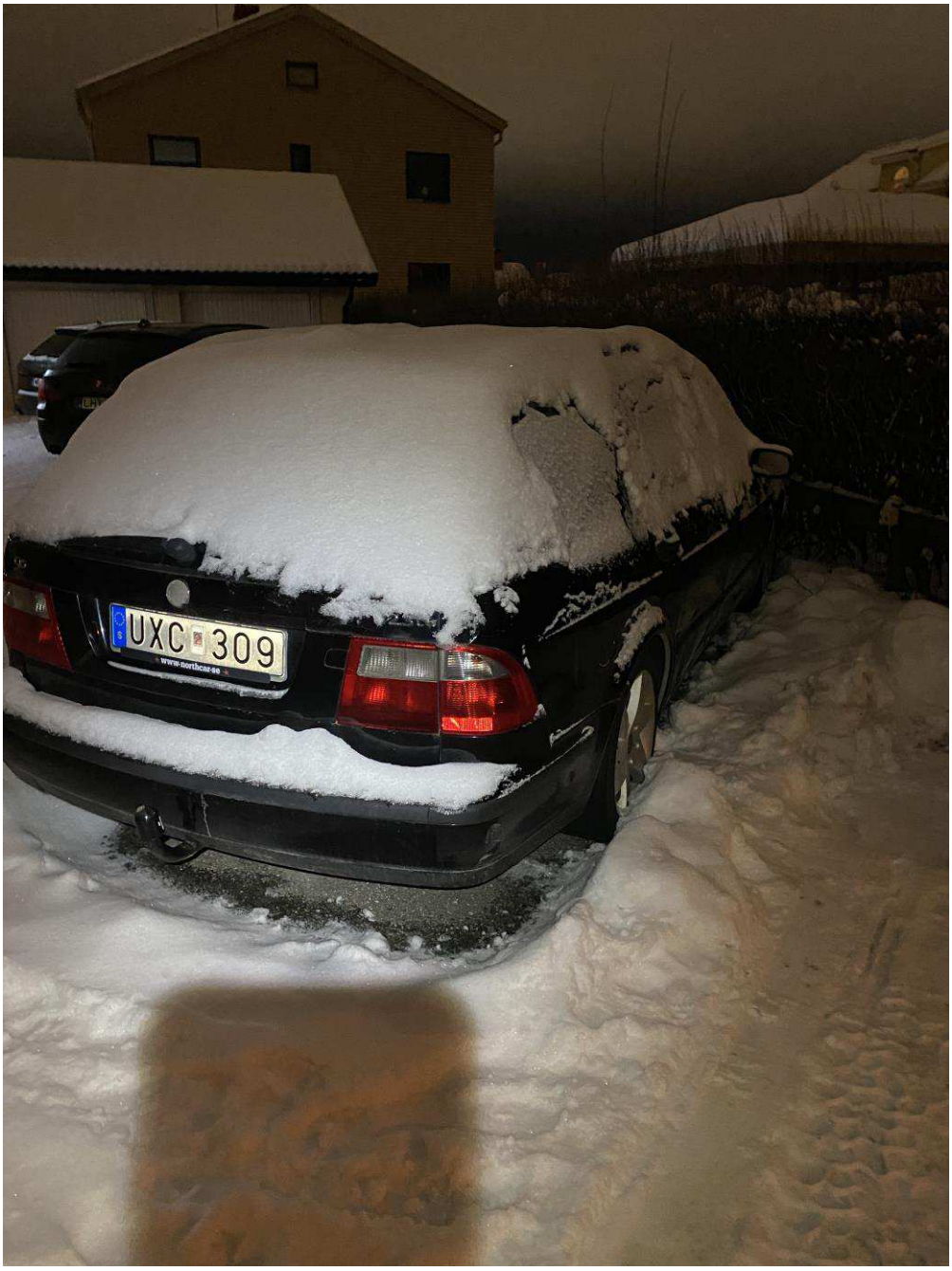

Foto på UXC309 från när patrullen anländer till platsen. Foto taget av Pa Joel Alderin 2023-12-14.

Skärmklipp från Google maps.[102] Huset på Gjutaregatan 9, Örebro är på bilden markerat med en röd kartnål. Området markerat med röd ram visar ungefärlig placering för personbil UXC309 vid husrannsakan 2023-12-14.

[102] Skärmklipp från Google maps,, 2024-05-16. Kartdata från 2024. Länk: https://www.google.com/maps/place/59%C2%B016'58.4%22N+15%C2%B012'00.5%22E/@59.2828896,15.1994952,206m/data=!3m2!1e3!4b1!4m4!3m3!8m2!3d59.2828889!4d15.2001389?entry=ttu

Bild från Google maps Street view.[103] Bilden är tagen i riktning mot parkeringen som ligger i anslutning till Gjutaregatan 9. Huset på vänstra sidan av bilden är bostadshuset Gjutaregatan 9. Området markerat med röd ram visar ungefärlig placering för personbil UXC309 vid husrannsakan 2023-12-14.

13.2.8 Fingeravtryck på personbil UXC309

Nedan följer resultatet av den fingeravtrycksjämförelse på de fingeravtryck som säkrats på personbil UXC309.

[103] Skärmklipp från Google maps Street view 2024-05-16. Kartdata från juli 2023. Länk: https://www.google.com/maps/@59.282778,15.2003751,3a,75y,281.12h,80.76t/data=!3m7!1e1!3m5!1sHMISCb4ir1_3O9EofHIzqg!2e0!6shttps:%2F%2Fstreetviewpixels-pa.googleapis.com%2Fv1%2Fthumbnail%3Fpanoid%3DHMISCb4ir1_3O9EofHIzqg%26cb_client%3Dmaps_sv.tactile.gps%26w%3D203%26h%3D100%26yaw%3D193.1215%26pitch%3D0%26thumbfov%3D100!7i16384!8i8192?entry=ttu

Pb UXC309, höger framdörr, glas, insida	
5702/51277-23/**S023** 2023024332-25 Fingeravtrycksspår - *Fotograferat fingerspår (E)*	Spåret utgjordes av **två** användbara avtryck. **Inte identifierade** till person.

Pb UXC309, höger framdörr, glas, insida	
5702/51277-23/**S022** 2023024332-26 Fingeravtrycksspår - *Fotograferat fingerspår (D)*	**Identifierat** till **Barsom, Shikri Elias** med personnummer **970705-0655**.

Pb UXC309, höger framdörr, glas, insida	
5702/51277-23/**S020** 2023024332-28 Fingeravtrycksspår - *Fotograferat fingerspår (B)*	Spåret utgjordes av **två** användbara avtryck. A) **Identifierat** till **Barsom, Shikri Elias** med personnummer **970705-0655**. B) Resultatet av jämförelsen med avtryck upptaget från **Barsom, Shikri Elias** med personnummer **970705-0655** är **inkonklusivt, i detta fall nära identifiering**. *Det finns en betydelsefull mängd överensstämmande information och ingen oförklarbar särskiljande, men den sammantagna informationen är inte tillräcklig för resultatet identifiering.*

Pb UXC309, höger framdörr, glas, insida	
5702/51277-23/**S019** 2023024332-29 Fingeravtrycksspår - *Fotograferat fingerspår (A)*	**Identifierat** till **Barsom, Shikri Elias** med personnummer **970705-0655**.

Utklipp från NFC redovisning (fingeravtrycksjämförelse) 2024-04-18 underskriven, Fingeravtryck SAAB. Träffresultat mot identifierad person har i utklippet markerats med röd ram.

Att notera är att Shikri Barsom stått som ägare på den aktuella bilen från och med 27 augusti 2023 fram till att ägarbyte ägde rum 14 november 2023.[104]

Nedan följer två bilder som visar placeringen av spår S019-S022 (A-D).

[104] Källa VTR, från och med 2023-11-14 så har Johan Håkan Pers stått som registrerad ägare av den aktuella bilen.

Foto taget vid tekniska garaget. Foto taget och bearbetat av forensisk fotograf. De röda pilarna pekar på linjalerna för där spår S019 (A) respektive spår S020 (B) anträffades.

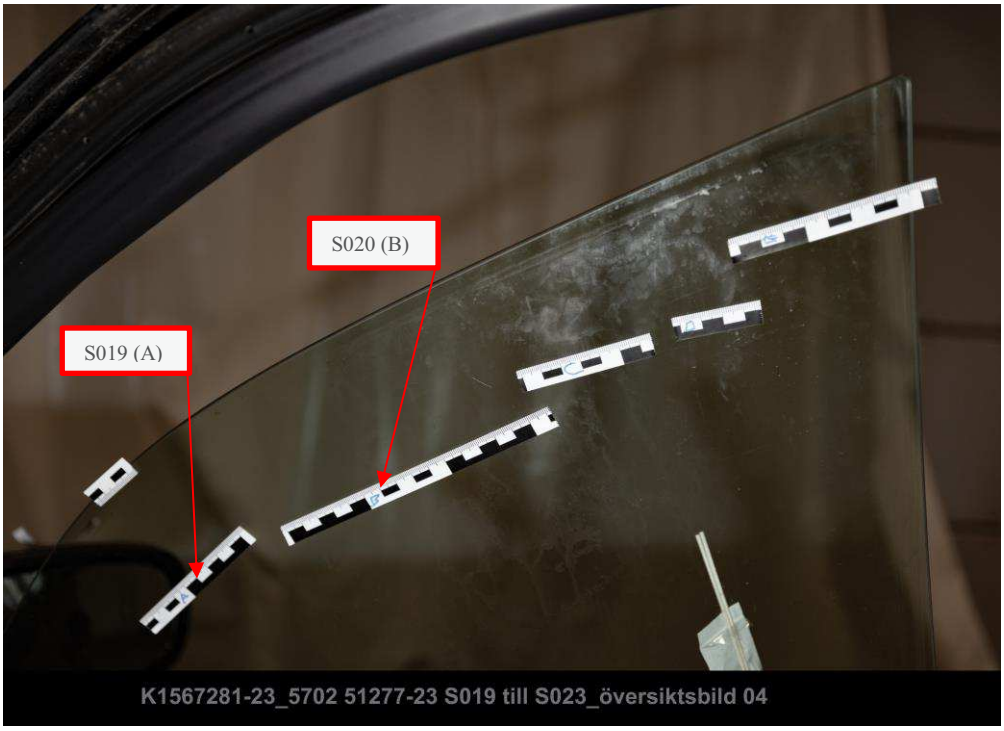

Foto taget vid tekniska garaget. Foto taget och bearbetat av forensisk fotograf. De röda pilarna pekar på linjalerna för där spår S019 (A) respektive spår S020 (B) anträffades.

13.2.9 Beslag BG144652-1 (Plastpåse, gul, DBS Schenker)

Ingen DNA-undersökning har utförts, se nedan.

2023-5000-BG144652-1	Plastpåse, gul, DBS Schenker. PB UXC309 ficka på baksidan av höger framstol *Forums materialnr: 202302433221*
DNA	Materialet bedömdes bättre lämpat för fingeravtrycksundersökning. Någon spårsäkring avseende DNA har därmed inte utförts.

Urklipp från NFC redovisning (DNA) 2024-01-16~1 underskriven, UXC309 DNA Sakkunnigutlåtande.

Nedan följer resultatet av fingeravtrycksjämförelse.

Beslagsnummer: **2023-5000-BG144652-1**
NFC:s materialnummer: 2023024332-21
Plastpåse, gul, DBS Schenker - PB UXC309 ficka på baksidan av höger framstol

P834-24 Fingeravtrycksspår - *säkrat från utsida av plastpåsens övre halva*	**Identifierat** till **Hanna, Marcos Josef** med personnummer **030318-6357**.

Utklipp från NFC redovisning (fingeravtrycksjämförelse) 2024-03-13 underskriven, Plastpåse Marcos. Träffresultat mot identifierad person har i utklippet markerats med röd ram.

Beslagsnummer: **2023-5000-BG144652-1**
NFC:s materialnummer: 2023024332-21
Plastpåse, gul, DBS Schenker - PB UXC309 ficka på baksidan av höger framstol

P835-24 Fingeravtrycksspår - *säkrat från utsida av plastpåsens övre halva*	**Identifierat** till **Khalafalla, Ahmed Ramadan Khairi** med personnummer **021010-7512**.

Utklipp från NFC redovisning (fingeravtrycksjämförelse) 2024-03-13~1 underskriven, Plastpåse Ahmed. Träffresultat mot identifierad person har i utklippet markerats med röd ram.

Beslagsnummer: **2023-5000-BG144652-1**
NFC:s materialnummer: 2023024332-21
Plastpåse, gul, DBS Schenker - PB UXC309 ficka på baksidan av höger framstol

P831-24 Fingeravtrycksspår - *säkrat från utsida av plastpåsens övre halva*	**Användbart** för jämförelse. **Inte identifierat** till person. *Nytt daktylogram/jämförelseavtryck kan eventuellt förändra resultatet. För mer information kontakta ansvarig handläggare.*
P832-24 Fingeravtrycksspår - *säkrat från utsida av plastpåsens övre halva*	**Identifierat** till **Hanna, Marcos Josef** med personnummer **030318-6357**.
P833-24 Fingeravtrycksspår - *säkrat från utsida av plastpåsens övre halva*	**Identifierat** till **Hanna, Marcos Josef** med personnummer **030318-6357**.
P836-24 Fingeravtrycksspår - *säkrat från utsida av plastpåsens övre halva*	**Identifierat** till **Hanna, Marcos Josef** med personnummer **030318-6357**.

Utklipp från NFC redovisning (fingeravtrycksjämförelse) 2024-03-15, Rättelse 2024-03-19 underskriven, Rättelse. Träffresultat mot identifierad person har i utklippet markerats med röd ram.

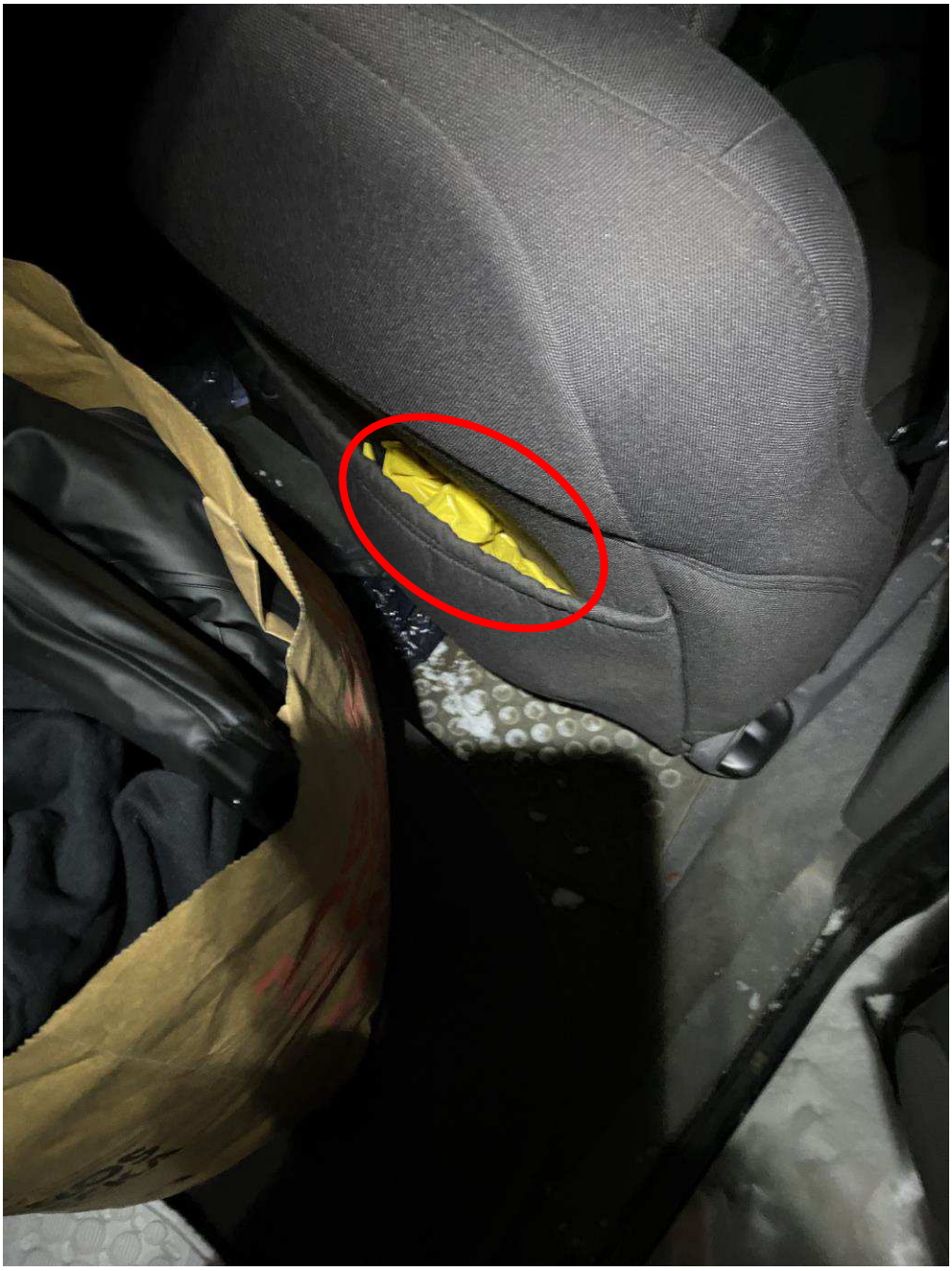

Foto av den gula plastpåsen (BG144652-1) som låg i fickan på passagerarstolen höger fram. Plastpåsens placering har markerats med rött. Foto av Pa Joel Alderin 2023-12-14.

Foto som visar den gula plastpåsen (BG144652-1) som låg i fickan på passagerarstolen höger fram. Avfotograferad i samband med fordonsundersökning 2023-12-15.

Foto av den gula plastpåsen (BG144652-1) som låg i fickan på passagerarstolen höger fram. Avfotograferad i samband med fordonsundersökning 2023-12-15. Fingeravtrycken säkrade från utsidan av plastpåsens övre halva.

13.2.10 Beslag BG144652 p2-5 Pistol "Taurus", Magasin till pistol "Taurus" samt patroner.

I den ovan nämnda gula plastpåsen så låg BG144652-2 (Pistol ”Taurus”) samt en pistolreplika (BG144652-6, se vidare under avsnitt 1X.3.6 Beslag och spår som inte kunnat utvärderas)

5702/51277-23/S001	Tops. Mantelgrepp, vä sida. Pistol "Taurus" -BG144652-2 *Forums materialnr: 202302433201*
DNA	DNA påvisades. Resultatet kunde på grund av komplexitet inte utvärderas.
5702/51277-23/S002	Tops. Mantelgrepp, hö sida. Pistol "Taurus" -BG144652-2 *Forums materialnr: 202302433202*
DNA	DNA påvisades. Resultatet kunde på grund av komplexitet inte utvärderas.
5702/51277-23/S003	Tops. Avtryckare. Pistol "Taurus" -BG144652-2 *Forums materialnr: 202302433203*
DNA	Något detekterbart DNA kunde inte påvisas.
5702/51277-23/S004	Tops. Kolvsida, vä. Pistol "Taurus" -BG144652-2 *Forums materialnr: 202302433204*
DNA	DNA i tillräcklig mängd kunde inte påvisas.
5702/51277-23/S005	Tops. Kolvsida, hö. Pistol "Taurus" -BG144652-2 *Forums materialnr: 202302433205*
DNA	DNA i tillräcklig mängd kunde inte påvisas.
5702/51277-23/S006	Tops. Pipa/korn. Pistol "Taurus" -BG144652-2 *Forums materialnr: 202302433206*
DNA	DNA påvisades. Analysen visar en blandning av DNA. Blandningen utgörs av en huvuddel från en person samt av en mindre del som inte kunde utvärderas. Könskromosombestämningen för huvuddelen visar det normala för en kvinna. Resultaten talar extremt starkt för att huvuddelen av DNA:t inte kommer från någon av de under jämförelsematerial nämnda personerna (*Grad -4*). Personen vars DNA påvisats i huvuddelen av DNA:t benämns *Okänd 1*.

Utklipp från NFC redovisning (DNA) 2024-01-03 underskriven, Pistol och pistolreplika DNA, se även svar redovisningar inkomna 2024-01-16 samt 2023-03-13. Träffresultat mot identifierad person har i utklippet markerats med röd ram.

Avseende spår S006 så har även ett kompletterande svar inkommit.

5702/51277-23/S006	Tops. Pipa/korn. Pistol "Taurus" -BG144652-2 *Forums materialnr: 202302433206*
DNA	DNA har tidigare påvisats där analysen visar en blandning av DNA. Blandningen utgörs av en huvuddel från en person samt av en mindre del som inte kunde utvärderas. Resultaten talar extremt starkt för att huvuddelen av DNA:t inte kommer från Shikri Barsom (*Grad -4*).

Utklipp från NFC redovisning (DNA) 2024-04-09 underskriven, DNA handskar. Träffresultat mot identifierad person har i utklippet markerats med röd ram.

Foto på den gula plastpåsen (BG144652-1) som låg i fickan på passagerarstolen höger fram. Beslag (BG14652-2) samt pistolreplikan (BG144652-6) anträffades invirade i påsen. Avfotograferad i samband med fordonsundersökning 2023-12-15.

Foto som visar beslag (BG144652-2) till vänster samt pistolreplikan (BG144652-6) till höger Beslagen anträffades invirade i plastpåsen (BG144652-1). Avfotograferad i samband med fordonsundersökning 2023-12-15.

Foto som visar beslag (BG144652-2) till vänster samt pistolreplikan (BG144652-6) till höger Beslagen anträffades invirade i plastpåsen (BG144652-1). Avfotograferade i samband med fordonsundersökning 2023-12-15.

När det gäller beslag BG144652-3 (Magasin till pistol ”Taurus”) så satt detta i BG144652-2 (Pistol ”Taurus”). Detta har även det DNA-undersökts.

5702/51277-23/S007	Tops. Magasinsläppar. Magasin till pistol "Taurus" -BG144652-3 *Forums materialnr: 202302433207*
DNA	Något detekterbart DNA kunde inte påvisas.

5702/51277-23/S008	Tops. Magasinsbotten. Magasin till pistol "Taurus" -BG144652-3 *Forums materialnr: 202302433208*
DNA	DNA påvisades. Resultatet kunde på grund av komplexitet inte utvärderas.

Utklipp från NFC redovisning (DNA) 2024-01-03 underskriven, Pistol och pistolreplika DNA.

När det gäller beslag BG144652 p 4-5 (11 patroner fabrikat GECO, 9X19, 2 patroner fabrikat GFL, 9x19 så satt dessa i magasinet i beslag BG144652-3 så har undersökningar även gjorts på dessa.

DNA-undersökningen följer nedan.

2023-5000-BG144652-4,5	11 patroner fabrikat GECO, 9x19, 2 patroner fabrikat GFL, 9x19. I magasin p3 *Forums materialnr: 202302433222*
DNA specialanalys LCN	*2023-5000-BG144652-4 och 2023-5000-BG144652-5 var förpackade tillsammans, de har därför hanterats som en materialpunkt.* På fyra av patronerna (undersökta tillsammans två och två) påvisades DNA men resultaten kunde på grund av komplexitet inte utvärderas. På två av patronerna (undersökta tillsammans) kunde något detekterbart DNA inte påvisas. *Resterande patroner har, i samråd med uppdragsgivaren, inte undersökts avseende DNA till förmån för fingeravtrycks-undersökning.*

Utklipp från NFC redovisning (DNA) 2024-01-24 underskriven, Patroner 11 st. DNA.

Resultat av fingeravtrycksframkallningen följer nedan.

2023-5000-BG144652-4,5	**11 patroner fabrikat GECO, 9x19, 2 patroner fabrikat GFL, 9x19**
2023-5000-BG144652-4,5	I magasin p3
2023-5000-BG144652-4,5	Materialet är ej sluthanterat
202302433222	

Inledande bedömning och urval

-

Resultat

Inga fingeravtryck säkrades på materialet.

Utklipp från NFC redovisning (fingeravtrycksframkallning) 2024-01-19 underskriven, Patroner Gjutaregatan 9B, Sakkunnigutlåtande.

13.2.11 Beslag BG145587-1 (Papperskasse)

I bilen anträffades en papperskasse till höger på baksätet innehållandes kläder. Papperskassen har skickats för DNA-undersökning, se nedan.

2023-5000-BG145587-1	Papperskasse. Golvet hö bak *Forums materialnr: 202302433224*
DNA	I ett undersökt område (handtagen) påvisades DNA. Analysen visar en blandning av DNA. Blandningen utgörs av en huvuddel från en person samt av en mindre del som inte kunde utvärderas. Resultaten talar extremt starkt för att huvuddelen av DNA:t kommer från Lukas Abdo *(Grad +4)*, om man bortser från möjligheten att det kommer från en nära släkting.

Utklipp från NFC redovisning (DNA) 2024-03-13~1 underskriven, Papperskasse och regnjacka Lukas. Träffresultat mot identifierad person har i utklippet markerats med röd ram. Att notera är det står ”golvet hö bak”. Kassen anträffades till höger på baksätet.

Foto på papperskassen (BG145587-1) som anträffades till höger på baksätet. I och på påsen syns skor och kläder Foto av Pa Joel Alderin 2023-12-14.

Foto på den papperskasse (BG144652-1) som anträffades till höger på baksätet. Avfotograferad i samband med fordonsundersökning 2023-12-15. DNA-anträffades på handtagen.

13.2.12 Beslag BG145587 p.2-3 (Regnjackor) samt övriga kläder (BG145587 p.4-7)

I den ovan nämnda papperskassen anträffades bland annat två regnjackor från Lager 157 (BG145587 p.2-3), båda i storlek S. Dessa låg överst i papperskassen. På de undersökta områdena på punkt 2 så kunde inte DNA i tillräcklig mängd inte påvisas. För punkt 3 så påvisades DNA.

2023-5000-BG145587-2 Regnjacka. I papperskassen *Forums materialnr: 202302433230*	
DNA	Två områden (avigsida nackparti och blixtlåsets dragkläpp) undersöktes avseende DNA, men DNA i tillräcklig mängd kunde inte påvisas.

Utklipp från NFC redovisning (DNA) 2024-01-16~1 underskriven, UXC309 DNA Sakkunnigutlåtande.

2023-5000-BG145587-3	Regnjacka. I papperskassen *Forums materialnr: 202302433231*
DNA	I ett undersökt område (kragen framtill på vänster sida) påvisades DNA. Analysen visar en blandning av DNA från minst tre personer. Blandningen utgörs av en huvuddel från en person samt av en mindre del som kan jämföras mot person. Resultaten talar extremt starkt för att huvuddelen av DNA:t kommer från *Okänd 2* (*Grad +4*), om man bortser från möjligheten att det kommer från en nära släkting. Resultaten talar extremt starkt för att DNA:t inte kommer från Najah Daahir (*Grad -4*). I ett undersökt område (avigsida vänster ärmmudd) påvisades DNA. Resultatet kunde på grund av komplexitet inte utvärderas.

Utklipp från NFC redovisning (DNA) 2024-01-16~1 underskriven, UXC309 DNA Sakkunnigutlåtande. Träffresultat mot identifierad person har i utklippet markerats med röd ram.

Nedan följer resultat från en kompletterande undersökning.

2023-5000-BG145587-3	Regnjacka. I papperskassen *Forums materialnr: 202302433231*
DNA	I ett undersökt område (kragen framtill på vänster sida) påvisades DNA. Analysen visar en blandning av DNA från minst tre personer. Blandningen utgörs av en huvuddel från en person samt av en mindre del som kan jämföras mot person. Resultaten talar extremt starkt för att huvuddelen av DNA:t kommer från Lukas Abdo (*Grad +4*), om man bortser från möjligheten att det kommer från en nära släkting. *Marcos Hanna har för liten överensstämmelse med spåret för att någon slutsatsgrundande beräkning ska utföras.*

Utklipp från *NFC redovisning (DNA) 2024-03-13~1 underskriven, Papperskasse och regnjacka Lukas*. Träffresultat mot identifierad person har i utklippet markerats med röd ram.

2023-5000-BG145587-3	Regnjacka. I papperskassen *Forums materialnr: 202302433231*
DNA	I ett undersökt område (kragen framtill på vänster sida) har DNA tidigare påvisats. Analysen visar en blandning av DNA från minst tre personer. Blandningen utgörs av en huvuddel från en person samt av en mindre del som kan jämföras mot person. Shikri Barsom har för liten överensstämmelse med spåret för att någon slutsatsgrundande beräkning ska utföras.

Utklipp från NFC redovisning (DNA) 2024-04-09 underskriven, DNA handskar. Träffresultat mot identifierad person har i utklippet markerats med röd ram.

Foto på den papperskasse (BG144652-1) som anträffades till höger på baksätet, regnjackorna ligger överst. Avfotograferad i samband med fordonsundersökning 2023-12-15.

Fotot visar de två regnjackorna som anträffades överst i papperskassen (BG145587-1). På den högra (BG145587-3) så anträffades DNA. Avfotograferade i samband med fordonsundersökning 2023-12-15.

Under regnjackorna i påsen anträffades två par byxor från Lager 157.

Fotot visar de två byxorna som anträffades under regnjackorna i papperskassen (BG145587-1). BG145587-4 är i storlek S och BG145587-5 i storlek XS. Avfotograferade i samband med fordonsundersökning 2023-12-15.

Byxorna i beslagspunkt BG145587-5 skickades på DNA-undersökning, detta då den bedömdes vara provad då midjesnöret var knutet, se resultat nedan.

2023-5000-BG145587-5 Byxa. I papperskassen, strl XS *Forums materialnr: 202302433232*	
DNA	I två undersökta områden (avigsida del av linning och del av midjesnöret) påvisades DNA. Resultaten kunde på grund av komplexitet inte utvärderas.

Utklipp från NFC redovisning (DNA) 2024-01-16~1 underskriven, UXC309 DNA Sakkunnigutlåtande.

Vid papperskassen anträffades även två par skor från Lager 157, se nedan.

Fotot visar de två par skor som anträffades vid och på (BG145587-1). BG145587-6 är i storlek 42 och BG145587-7 i storlek 41. Avfotograferade i samband med fordonsundersökning 2023-12-15.

Skorna i beslagspunkt BG145587-7 skickades på DNA-undersökning, detta då de var knutna och utifrån detta bedömdes vara provade, se resultat nedan.

2023-5000-BG145587-7 Skor. På baksätet, strl 41 *Forums materialnr: 202302433233*	
DNA	I tre undersökta områden (insida plös vänster sko, hälkappan på höger sko och del av skosnöret på höger sko) påvisades DNA. Resultaten kunde på grund av komplexitet inte utvärderas.

Utklipp från NFC redovisning (DNA) 2024-01-16~1 underskriven, UXC309 DNA Sakkunnigutlåtande.

13.2.13 Beslag och spår som inte kunnat utvärdera (i personbil)

Beslag BG144652-6 Pistolreplika, anträffad invirat i BG144652-1 (Plastpåse, gul, DBS Schenker).

5702/51277-23/S009	Tops. Mantelgrepp, vä sida. Pistolreplika -BG144652-6 *Forums materialnr: 202302433209*
DNA	DNA i tillräcklig mängd kunde inte påvisas.
5702/51277-23/S010	Tops. Mantelgrepp, hö sida. Pistolreplika -BG144652-6 *Forums materialnr: 202302433210*
DNA	Något detekterbart DNA kunde inte påvisas.
5702/51277-23/S011	Tops. Avtryckare. Pistolreplika -BG144652-6 *Forums materialnr: 202302433211*
DNA	DNA i tillräcklig mängd kunde inte påvisas.
5702/51277-23/S012	Tops. Kolvsida, vä. Pistolreplika -BG144652-6 *Forums materialnr: 202302433212*
DNA	DNA i tillräcklig mängd kunde inte påvisas.
5702/51277-23/S013	Tops. Kolvsida, hö. Pistolreplika -BG144652-6 *Forums materialnr: 202302433213*
DNA	DNA i tillräcklig mängd kunde inte påvisas.
5702/51277-23/S014	Tops. Pipa/korn. Pistolreplika -BG144652-6 *Forums materialnr: 202302433214*
DNA	Något detekterbart DNA kunde inte påvisas.
5702/51277-23/S015	Tops. Magasinsläppar. Magasin till pistolreplika -BG144652-7 *Forums materialnr: 202302433215*
DNA	DNA i tillräcklig mängd kunde inte påvisas.
5702/51277-23/S016	Tops. Magasinsbotten. Magasin till pistolreplika, -BG144652-7 *Forums materialnr: 202302433216*
DNA	DNA i tillräcklig mängd kunde inte påvisas.

Utklipp från NFC redovisning (DNA) 2024-01-03 underskriven, Pistol och pistolreplika DNA.

2023-5000-BG144652-8	Cigaretthylsa, oanvänd utan tobak. I påse p1. *Forums materialnr: 202302433223*
DNA	I ett undersökt område kunde något detekterbart DNA inte påvisas.

Urklipp från NFC redovisning (DNA) 2024-01-16~1 underskriven, UXC309 DNA Sakkunnigutlåtande.

Beslag BG144652-6 Pistolreplika, anträffad invirat i BG144652-1 (Plastpåse, gul, DBS Schenker

13.3 Örnsköldsgatan 79, Örebro

I den bostad på Örnsköldsgatan 79 i Örebro där Marcos Hanna är folkbokförd så har ett flertalet beslag gjorts i samband med att husrannsakan ägt rum på

adressen. Bland beslagen finns ett par Airpods i fodral (BG24392-2) som skickats till NFC för undersökning, se tabell nedan.

13.3.1 Beslag BG24392-2 (Airpods)

2024-5000-BG24392-2	Hörlurar. låg på byrån i rummet där misstänkt anträffades. *Forums materialnr: 202302433255*
DNA	Materialet utgörs av två hörlurar med fodral. På den ena hörluren påvisades DNA. Analysen visar en blandning av DNA från minst två personer. Resultaten talar extremt starkt för att del av DNA:t kommer från Marcos Hanna (*Grad +4*), om man bortser från möjligheten att det kommer från en nära släkting. För var och en av Ahmed Khalafalla och Alex Henry Antonio Keiski talar resultaten extremt starkt för att DNA:t inte kommer från vederbörande (*Grad -4*). På den andra hörluren påvisades DNA. Analysen visar en blandning av DNA från minst tre personer. Resultaten talar extremt starkt för att del av DNA:t kommer från Marcos Hanna (*Grad +4*), om man bortser från möjligheten att det kommer från en nära släkting.

Utklipp från NFC redovisning (DNA) 2024-04-02 underskriven, Hörlurar. Träffresultat mot identifierad person har i utklippet markerats med röd ram.

Nedan följer resultat från en kompletterande undersökning.

2024-5000-BG24392-2	Hörlurar. låg på byrån i rummet där misstänkt anträffades. *Forums materialnr: 202302433255*
DNA	Materialet utgörs av två hörlurar med fodral. På den ena hörluren DNA tidigare påvisats. Analysen visar en blandning av DNA från minst två personer. På den andra hörluren har DNA tidigare påvisats. Analysen visar en blandning av DNA från minst tre personer. Shikri Barsom har för liten överensstämmelse med spåren för att någon slutsatsgrundande beräkning ska utföras.

Utklipp från NFC redovisning (DNA) 2024-04-09 underskriven, DNA handskar.
Träffresultat mot identifierad person har i utklippet markerats med röd ram.

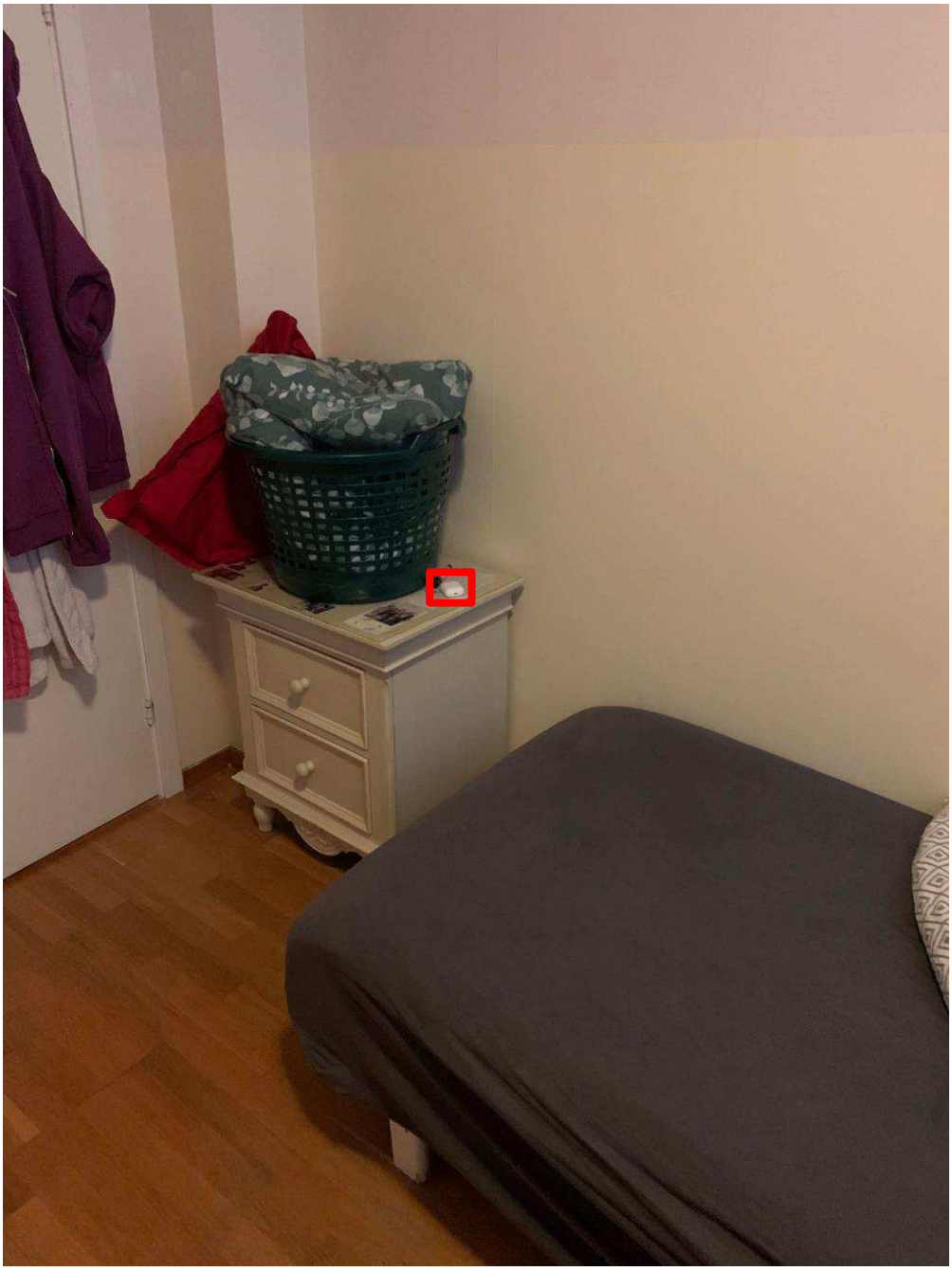

Fotot visar hörlursfodralet (BG24392-2) som hittades på byrån i det rum misstänkt anträffades sig i. Placering har markerats med röd ram. Fotot taget av patrull vid husrannsakan 2024-02-28.

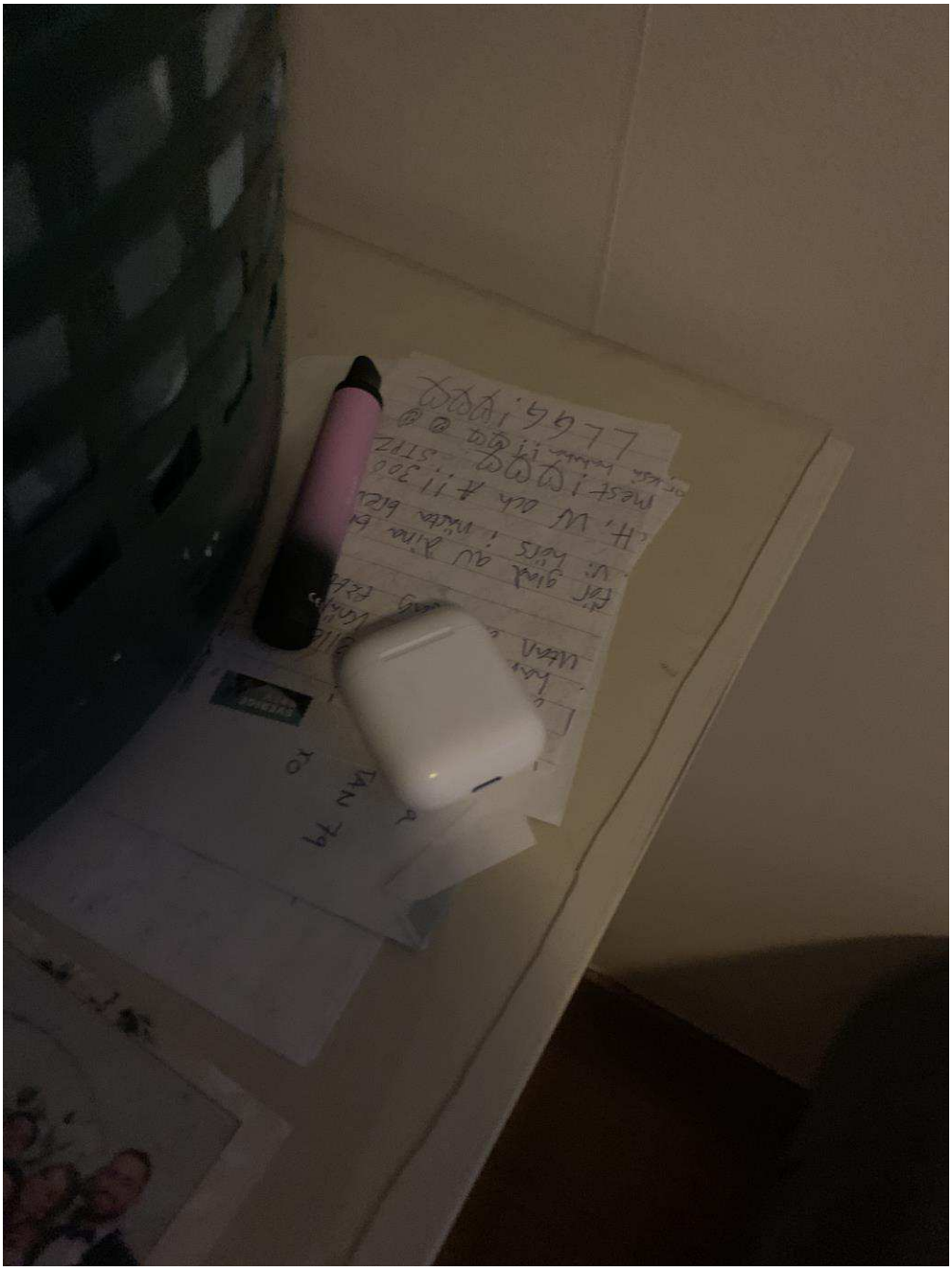

Fotot visar hörlursfodralet (BG24392-2) som hittades på byrån i det rum misstänkt anträffades sig i. Fotot taget av patrull vid husrannsakan 2024-02-28.

Fotot visar hörlursfodralet (BG24392-2) öppnat så att man ser båda Airpodsen (hörlurarna).
Fotot taget av patrull vid husrannsakan 2024-0-228.

Diarienr: 5000-K1567281-23

Polisen

Ärendesammanställning

Förberedelse till mord och grovt vapenbrott

Saknr:

Datum: 2024-05-03

Version: 01.00

Informationsklass: Ej klassad

Polisregion Bergslagen

Innehåll

1 Inledning 6

2 Syfte 6

3 Misstänkta 6

3.1 Elias Nils Eklund 6
3.2 Alex Keiski 7
3.3 Omar Galal El Kalany 7
3.4 Ahmed Ramadan Khairi Khalafalla 7
3.5 Marcos Josef Hanna 8
3.6 Najah Ahmed Daahir 8
3.7 Shikri Elias Barsom 8
3.8 Lukas Ghassan Abdo 9
3.9 Abdul Rahman Ibrahim Hussein 9

4 Material och förklaringar 9

5 Chattar gällande vapen och ammunition 10

5.1 Chatt mellan Rostfritt Stål (ägare) och O på Telegram 15 november till 12 december 2023 10

6 Händelser i Stockholm innan 13 december 2023 13

7 Omar Khalafalla och Ahmed El Kalany till Örebro 14

7.1 Ahmed Khalafalla 14
7.2 Omar El Kalany 15

8 Anskaffande/aktivering av SIM-kort 16

9 Anskaffande av kläder 19

10 Anskaffande transportmedel 26

10.1 Konversation mellan Daahir *9561 och telefonnummer +46704337105, 11 december kl: 16:14 –22:14 26
10.2 Sökningar gällande bensinstationer/biluthyrare gjorda i Najah Daahirs telefon (BG144368-1) 11 december kl: 20:15-20:33 40
10.3 Telefonsamtal till eventuella bensinstationer/biluthyrare från Alex Keiskis telefonnummer *0685 11 december kl: 20:18 - 20:22 41
10.4 Uppkopplingar telefonnummer *0685, 0549,5246 samt 9561 11 december mellan kl: 16:03- 23:06 41

10.4.1 Uppkoppling Najah Daahirs telefonnummer * 9561, 11 december mellan kl:16:03-22:31 41
10.4.2 Uppkoppling Alex Keiskis telefonnummer *0685 11 december mellan kl: 16:04-23:04 43
10.4.3 Uppkoppling Ahmed Khalafallas telefonnummer *0549 ,11 december mellan kl: 16:04-22:34 43
10.4.4 Uppkoppling Rebecka Lindströms telefonnummer *5246 11 december mellan klockan 16:25-23:06 44
10.5 Konversation på snapchat mellan ahlahaha (Daahir) och tommiemommy5 12 december 2023 kl:18:57- 18:00 44
10.6 Konversation på snapchat mellan ahlahaha (Daahir) och atena_kiianifar 12 december 2023 kl:19:02-21:44 45
10.7 Konversation på snapchat mellan ahlahaha och z41d4n 12 december kl:19:14-21:10 46
10.8 Telefonsamtal till Taxibolag från nummer *0685 (Keiski) 12 december 2023 kl: 23:03-23:12 47
10.9 Uppkopplingar telefonnummer *0685 (Alex Keiski) *0549 (Ahmed khalafalla), *5246 (Rebecka Lindström) samt *9561 (Nahja Daahir) 12 december mellan klockan: 17:31- 23:22 48
10.9.1 Uppkopplingar telefonnummer *0685 (Keiski) 12 december mellan 17:53-23:07 48
10.9.2 Uppkopplingar telefonnummer *0549 (Khalafalla) 12 december mellan klockan 18:04-23:19 48
10.9.3 Uppkopplingar telefonnummer *5246 (Lindström)12 december mellan klockan 17:54-22:42 49
10.9.4 Uppkopplingar *9561 (Daahir) 12 december mellan klockan 17:31-23:22 50
10.10 Konversation snapchat mellan Move (Khalafalla) och Reyy 13 december Klockan: 03:19- 03:39 50

11 Resa från Örebro till Stockholm tur och retur 12–13 december 51

11.1 Omar El Kelany 52
11.2 Ahmed Khalafalla 52
11.3 Alex Keiski 57
11.4 Elias Eklund 58
11.5 Taxibilens positioner mellan 12 december klockan 23:20-13 december 06:00 59
11.6 Taxibilens positioner mellan klockan 23:21- 23:32 12 december .60
11.6.1 Positionering 13 december 23:21 Norrbygatan 33 Örebro 61
11.6.2 Positionering13 december klockan 23:47-23:50 riktning mot Stockholm62
11.6.3 Positionering 13 december 00:30- 00:34 riktning mot Stockholm 63
11.6.4 Positionering 13 december kl: 01:53 anländer Krossgatan 40 Stockholm och lämnar Krossgatan 40 kl: 01:55 64
11.6.5 Positionering Fagerstagatan 52 spånga, ankommer 13 december kl: 02:00- lämnar kl:02:34 65
11.6.6 Positionering Krossgatan 40 klockan 02:38 ankommer 66
11.6.7 Positionering 13 december klockan 02:50- lämnar Krossgatan 40 67
11.6.8 Positionering 13 december Bålsta klockan 03:18 och Västerås klockan 03:5068
11.6.9 Positionering 13 december klockan 04:43 (ankommer)och 04:47 (lämnar) OKQ8 Arboga 69
11.6.10 Första uppkopplingen Norrbygatan 13 december klockan 05:24 – Ahmed Khalafallas telefonnummer *0549 70
11.6.11 Första uppkopplingen Norrbygatan 13 december klockan 05:28 – Alex Keiskis telefonnummer *0685 71

11.6.12 Uppkoppling Norrbygatan 33 Najah Daahirs telefonnummer *9561 Kl: 04:12 72
11.7 Taxibilens positioner mellan 12 december klockan 23:20-13 december 06:00 72
11.8 Taxibilens positioner mellan klockan 23:21- 23:32 12 december.73
11.8.1 Positionering 13 december 23:21 Norrbygatan 33 Örebro....74
11.8.2 Positionering13 december klockan 23:47-23:50 riktning mot Stockholm75
11.8.3 Positionering 13 december 00:30- 00:34 riktning mot Stockholm....76
11.8.4 Positionering 13 december kl: 01:53 anländer Krossgatan 40 Stockholm och lämnar Krossgatan 40 kl: 01:55....77
11.8.5 Positionering Fagerstagatan 52 spånga, ankommer 13 december kl: 02:00- lämnar kl:02:34....78
11.8.6 Positionering Krossgatan 40 klockan 02:38 ankommer....79
11.8.7 Positionering 13 december klockan 02:50- lämnar Krossgatan 40 80
11.8.8 Positionering 13 december Bålsta klockan 03:18 och Västerås klockan 03:5081
11.8.9 Positionering 13 december klockan 04:43 (ankommer)och 04:47 (lämnar) OKQ8 Arboga....82
11.8.10 Första uppkopplingen Norrbygatan 13 december klockan 05:24 – Ahmed Khalafallas telefonnummer *0549....83
11.8.11 Första uppkopplingen Norrbygatan 13 december klockan 05:28 – Alex Keiskis telefonnummer *0685....84
11.8.12 Uppkoppling Norrbygatan 33 Najah Daahirs telefonnummer *9561 Kl: 04:12 85

12 Resor inom Örebro 13 december 85
12.1 Bild och chatt från beslag BG144335-1 kl: 13:18:48....85
12.2 Resa med Uber från Norrbygatan till Verkmästaregatan 13 december kl: 14:43 i beslag BG144368 89
12.3 Uppkopplingar Alex Keiskis telefonnummer *0685 samt Ahmed Khalafallas telefonnummer *0549. 13 december runt 15 tiden....90
12.4 Uppkopplingar Alex Keiskis telefonnummer *0685 samt Ahmed Khalafallas telefonnummer *0549 mot basstationer i närheten av Gjutaregatan 9 i Örebro mellan klockan 15:13-16:36 91
12.5 Bild i beslag BG143976-1 93
Uppkopplingar Marcos Hannas telefonnummer *6209 mot basstationer i närheten av Gjutaregatan 9, 13 december mellan kl:15:53-16:02....96
12.6 Uppkopplingar mot närliggande basstationer mot Gjutaregatan för Marcos Hannas telefonnummer *6209, 13 december mellan kl 17:14- 17:47 97
12.7 Resor från och kontakter under tiden från Verkmästaregatan 11 Örebro – Norrbygatan 33 Örebro 13 december runt kl: 18:15....99
12.7.1 Uppgifter gällande betalning 153 kronor....105
12.7.2 Uppgifter gällande betalning 153 kronor....105
12.7.3 Kontakt i samband med betalning 153 kronor 13 december runt klockan 18:30 106
12.7.4 Uppkopplingar Alex Keiskis telefonnummer * 0685 samt Ahmed Khalafalals telefonnummer * 0549 återigen mot närliggande basstationer mot Norrbygatan 33, 13 december klockan 18:36 och 18:49....107
12.7.5 Uppkopplingar 13 december mellan 19:05- 20:17 för Najah Daahirs telefonnummer *9561 samt Rebecka Lindströms telefonnummer * 5246 110
12.7.6 Övervakningsfilm- Coop Svampen Örebro 13 december runt kl: 21:45112

13 Resultat från NFC (DNA samt fingeravtryck)....113
13.1 Norrbygatan 33 lgh 1103, Örebro....113
13.1.1 Beslag BG144367-4 (skyddsväst, svart) 113

13.2 Gjutaregatan 9, Örebro 115
13.2.1 Beslag BG144469-3 (handskar) 115
13.2.2 Beslag BG144469-15 (handskar) 118
13.2.3 Beslag BG144469-19 (handskar) 121
13.2.4 Beslag BG144469-7 (2st patroner 9mm Luger, en GECO hålspets och en GFL helmantlad).....123
13.2.5 Beslag BG144469-20 (Ammunition 2 kartonger 9 mm Luger 47-50 st patroner GFL helmantlade) 124
13.2.6 Beslag och spår som inte kunnat utvärderas.....128
13.3 Personbil UXC309 SAAB 9-5, på parkeringen vid Gjutaregatan 9, Örebro 129
13.3.1 Fingeravtryck på personbil UXC309.....130
13.3.2 Beslag BG144652-1 (Plastpåse, gul, DBS Schenker) 132
13.3.3 Beslag BG144652 p2-5 Pistol "Taurus", Magasin till pistol "Taurus" samt patroner. 135
13.3.4 Beslag BG145587-1 (Papperskasse) 139
13.3.5 Beslag BG145587 p.2-3 (Regnjackor) samt övriga kläder (BG145587 p.4-7) 141
13.3.6 Beslag och spår som inte kunnat utvärdera 145
13.4 Örnsköldsgatan 79, Örebro.....146
13.4.1 Beslag BG24392-2 (Airpods).....146

1 Inledning

Den 13 december 2023 grips ett antal personer som blir misstänkta för förberedelse till mord och grovt vapenbrott. De har tillsammans och i samråd med och/eller i samförstånd med ytterligare personer uppsåtligen planerat och förberett att beröva annan/andra livet genom angrepp med skjutvapenvåld. Förberedelsen har bestått i anskaffande och disponerande av vapen och ammunition, nya kläder, balaklavor, montagehandskar, elsparkcyklar och simkort, vilka föremål enskilt och sammantaget varit särskilt ägnade att användas som hjälpmedel vid brott. Vidare har förberedelsen bestått i transport av tilltänkt utförare från Stockholm till Örebro samt givande av instruktioner till densamme.

Grovt vapenbrott genom att de tillsammans och i samförstånd med andra haft tillgång till en pistol med skarp ammunition. Vapnet och ammunitionen anträffades i och i anslutning till Gjutaregatan 9, Örebro

2 Syfte

Syftet med rapporten är att redovisa omständigheter och förehavanden över tid som talar för de misstänktas inblandning i förberedelse till mord och grovt vapenbrott. I detta syfte redovisas kommunikation mellan de misstänkta. I samma syfte redovisas positioneringsuppgifter för de misstänktas telefonnummer och användarnamn/alias kopplade till dessa personer.

3 Misstänkta

3.1 Elias Nils Eklund

	Personnummer: 20060522-8519 **Folkbokföringsadress:** Skyddade personuppgifter, vid brottstillfället boende i Stockholmsområdet. **Telefonnummer:** **Användarnamn:** **Ev. färg på karta:** Gul

3.2 Alex Keiski

Personnummer: 20011222-0835

Folkbokföringsadress:
Ingen registrerad adress

Telefonnummer: 46737180685
Användarnamn:
Snapchat: Krona223 **Visningsnamn:** Krona

Ev. färg på karta: Rosa

3.3 Omar Galal El Kalany

Personnummer: 20010915-7537

Folkbokföringsadress:
Kotkagatan 7 LGH 1301
164 75 Kista

Telefonnummer: Okänt
Användarnamn: Okänt

Ev. färg på karta: -

3.4 Ahmed Ramadan Khairi Khalafalla

Personnummer: 20021010-7512

Folkbokföringsadress:
Björingeplan 7 LGH 1002
163 66 Spånga

Telefonnummer: 46737180549
Användarnamn:
Snapchat: Move10e **Visningsnamn:** Move
Whatsapp: 46737180549@s.whatapp.net

Ev. färg på karta: Grön

3.5 Marcos Josef Hanna

Personnummer: 20030318-6357

Folkbokföringsadress:
Örnsköldsgatan 79 LGH 1001
703 50 Örebro

Hyrestagare på lägenheten Gjutaregatan 9, Örebro

Telefonnummer: 46700316209
Användarnamn:
Signal: John Wick
Snapchat: cj2.0gamlaborta. **Visningsnamn:** C J
Telegram: Rostfritt Stål

Ev. färg på karta: Lila

3.6 Najah Ahmed Daahir

Personnummer: 20021006-1420

Folkbokföringsadress:
Norrbygatan 33 LGH 1103
703 68 Örebro

Telefonnummer: 46737409561
Användarnamn:
Snapchat: ahlahaha. **Visningsnamn:** Ahla

Ev. färg på karta:Turkos

3.7 Shikri Elias Barsom

Personnummer: 19970705-0655

Folkbokföringsadress:
Slottsgatam 24 F
703 64 Örebro

Telefonnummer:
Användarnamn:

Ev. färg på karta: Ingen

3.8 Lukas Ghassan Abdo

	Personnummer: 20031230-1831 **Folkbokföringsadress:** Gullhavregatan 19 703 60 Örebro **Telefonnummer:** **Användarnamn:** **Ev. färg på karta:** Ingen

3.9 Abdul Rahman Ibrahim Hussein

	Personnummer: 20051214-5293 **Folkbokföringsadress:** Svartågatan 15 LGH 1304 128 45 Bagarmossen **Telefonnummer:** **Användarnamn:** **Ev. färg på karta:** Ingen

4 Material och förklaringar

Det material som har använts som underlag är bland brukaranalyser, material från genomgång av extraktioner (”tömningar”) av telefoner och andra enheter som har tagits i beslag. Övrigt material är bland annat uppgifter från teleoperatörer, Bank-ID-rapporter, Swishrapporter, uppgifter från Snapchat gällande användardata, samtals- och datalistor, PM, NFC-redovisningar och till viss del även uppgifter från förhör[1]. Källa anges i fotnoter.

I aktuell sammanställning används terminologi kopplade till historiska trafiklistor, telefonnät och telekommunikation, vidare så används även positioneringsdata. För mer information om terminologi och positioneringsdata så hänvisas till PM ”Terminologi och positioneringsdata”.

När det gäller telefonnummer så kommer dessa i fortsättningen att presenteras enligt följande: (*de fyra sista siffrorna i numret).[2]

[1] När det gäller muntligt lämnade uppgifter, såsom från förhör så ska nämnas att dessa används med försiktighet. I de fall de används i följande sammanställning så görs detta som ett komplement till övriga uppgifter.

[2] Exempelvis 46701234567 blir då (*4567)

När det gäller namn så kommer dessa att skrivas ut med för- (tilltalsnamn) samt efternamn.

I utdrag från meddelanden och chattar så förekommer ibland uppgift om (ägare) eller (owner) i anslutning till nummer eller användarnamn. Detta är då de från den aktuella enheten utskickade meddelanden. I ”pratbubblor” är utgående meddelanden markerade med gröna ”pratbubblor” och inkommande med blå ”pratbubblor”.

5 Chattar gällande vapen och ammunition

I den telefon (BG1444069-6) som anträffades och togs i beslag från Gjutaregatan 9 i samband med husrannsakan 14 december 2023 så har det påträffats chattar som bedöms handla om vapen och ammunition. Telefonen har i utredningen bedömts brukas av Marcos Hanna.[3]

5.1 Chatt mellan Rostfritt Stål (ägare) och O på Telegram 15 november till 12 december 2023

I chatten mellan ”Rostfritt stål” och ”O” diskuteras ammunition,”. Rostfritt Stål” får även en bild skickad till sig från ”O” 15 november klockan 17:39. Den förstorade bilden nedan ser ut att vara en bild på en kartong ammunition, se utdrag nedan.

[3] PM Brukaranalys - BG1444069-6

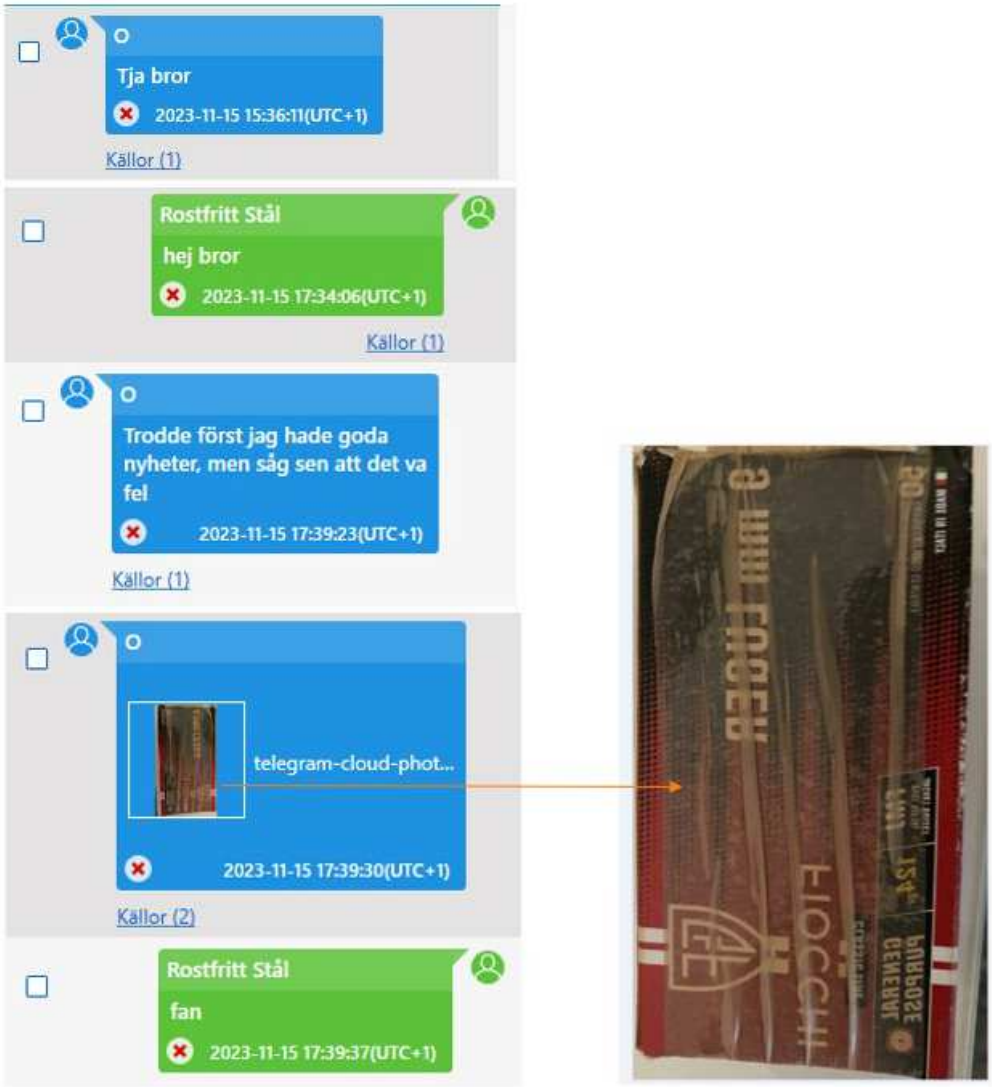
Tja bror
2023-11-15 15:36:11(UTC+1)
Källor (1)
Rostfritt Stål
hej bror
2023-11-15 17:34:06(UTC+1)
Källor (1)
Trodde först jag hade goda nyheter, men såg sen att det va fel
2023-11-15 17:39:23(UTC+1)
Källor (1)
telegram-cloud-phot...
2023-11-15 17:39:30(UTC+1)
Källor (2)
Rostfritt Stål
fan
2023-11-15 17:39:37(UTC+1)

Rostfritt Stål
men kan ta dom med
2023-11-15 17:39:48(UTC+1)
Källor (1)

O
Om inte pipan är om gjord så det passar vanliga ? Annars Han letar efter dom 9mm 45acp
2023-11-15 17:40:19(UTC+1)
Källor (1)

Rostfritt Stål
bror kolla 9mm, 45or, 762 x 25, 762 x 39, 765 och korta nior
2023-11-15 17:40:46(UTC+1)
Källor (1)

Rostfritt Stål
tar allt
2023-11-15 17:40:59(UTC+1)
Källor (1)

O
Okej bror Jag kollar priset på dom här oxå och om det finns fler askar
2023-11-15 17:41:38(UTC+1)
Källor (1)

Rostfritt Stål
bror din polar
2023-12-12 17:46:03(UTC+1)
Källor (1)

Att notera, den bild på en ammunitionskartong som ”Rostfritt stål” får skickat till sig 15 november 2023 är väl överensstämmande med en kartong (BG1444469-20) som anträffades vid husrannsakan på Gjutaregatan 9, den bostad som Marcos Hanna vid tidpunkten hyrde.[4] Patronerna i den beslagtagna kartong har av NFC bedömts passa till den skarpa pistolen BG144652-2 (”Taurus”)[5] som anträffades i en personbil på parkeringen utanför Gjutaregatan 9.

6 Händelser i Stockholm innan 13 december 2023

[4] Se förhör med vittnet Nidaa Jabbar Sellberg, hyresvärd, 2023-12-29 samt förhörsbilaga ”Hyreskontrakt”.

[5] Se NFC redovisning (ammunition) 2024-02-26 underskriven, samtlig ammunition tillståndspliktig.

7 Omar Khalafalla och Ahmed El Kalany till Örebro

Ahmed och Omar är båda hemmahörandes i Stockholmsområdet men grips under kvällen 13 december 2023 i Örebro. Under följande avsnitt kommer frågan om när de kan ha kommit till Örebro att beröras.

7.1 Ahmed Khalafalla

Ahmed Khalafalla har i förhör 17 januari 2024 på fråga om när han kom till Örebro innan han greps svarat ”inte vet exakt, men några dagar innan.”. Han utvecklade det i samma förhör till ”[…]under en vecka.”. Han uppgav vidare att han var i Örebro för att träffa tjejen. På fråga var hon bor så svarar han ”Norrbygatan 33”. Han berättar vidare att han reste till Örebro med taxi.[6]

Av inhämtad Bank-ID-rapport för Ahmed så framgår att det sista användandet av Bank-ID kopplat till honom ägde rum 6 december 2023 kl: 20:53:20. Användandet sker på en Apple iPhone 8 (Modell 10,4. Den aktuella telefonen finns inte i beslag).[7] Platstjänster var vid användandet av Bank-ID påslaget och enheten lokaliserades vid tidpunkten vid hans folkbokföringsadress i Spånga.

Av den finansiella utredning som har gjorts på Ahmed så sker inga transaktioner eller andra händelser på konto som har kopplats till honom efter 6 december 2023 till och med att han grips.[8]

I samband med att han grips så togs den telefon, en Samsung, som låg i hans jackficka i beslag (BG144335-1). Han har i utredningen knutits som brukare av både telefonen och det nummer (*0549) som satt i den[9]. Att notera är att detta inte är samma telefon som den som BankID användes på 2023-12-06.

Enligt inhämtade samtal- och datatrafiklistorna för telefonnummer (*0549) så äger numrets första aktivitet rum 7 december 2023 kl:18:49:29. Efter detta görs uppkopplingar enbart i Örebro fram till och med 12 december 2023 kl: 23:34:20. Därefter görs sker en förflyttning till Stockholm och tillbaka till Örebro.[10]

Nedan följer ett utklipp på den första aktiviteten som sker på det aktuella telefonnumret, därefter en kartbild som visar vilka basstationer som enheten kopplat upp mot i Örebro.

Kommunikationstyp	Kommunikationsriktning	Start_Datum_Tid	A_Part_Nummer	B_Part_Nummer
SMS	Ut	2023-12-07 18:49:29	46737180549	041

[6] Misstankeförhör Khalafalla, Ahmed Ramadan Khairi daterat 2024-01-17.

[7] Bank-ID-rapport: 5000K156728123_BankID-Rapport_SEB_2024-02-12

[8] Finansiell utredning Ahmed Khalafalla 20021010-7512.

[9] Brukaranalys - BG144335-1.

[10] Samtals- och datalistor HÖK ”0549_Khalafalla_190773_Telefon_Tele2” samt ”0549_Khalafalla_190773_Data_Tele2”. Sökt period 2023-10-13 - 2023-12-13.

Utklipp från samtalslista för nummer (*0549).[11] Det kan nämnas att detta är ett automatiskt skickat sms med inställningar som skickas till SIM-kortet när man får nätkontakt i telefonen.

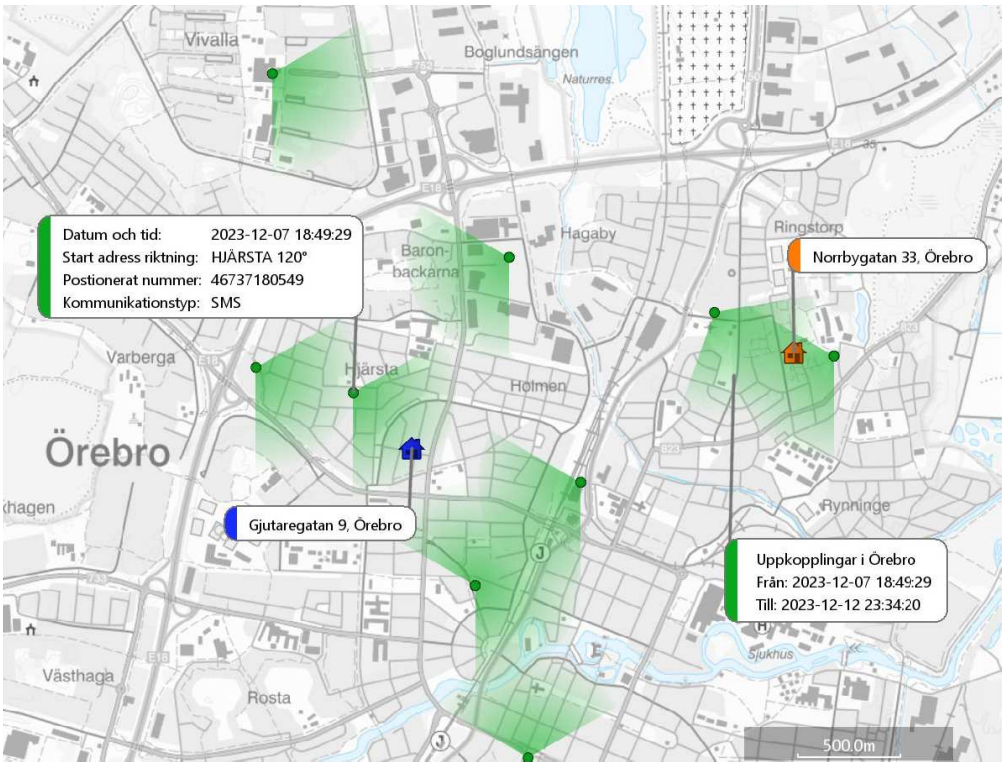

Kartbild som visar samtliga basstationer som numret (0549), och den telefon det sitter i, kopplat upp sig mot under perioden 2023-12-07 kl: 18:49:29 - 2023-12-12 kl: 23:34:20. Samtliga dessa sker i Örebro. Numrets första uppkoppling som sker mot Hjärsta 120° har särskilt markerats. Att notera är att detta sker mot en basstation och cell som sträcker sig i riktning mot Gjutaregatan 9. Under den aktuella perioden så sker uppkopplingar mot basstationer och celler som sträcker sig i riktning mot Gjutaregatan 9 samt Norrbygatan 33. Att notera är att de gröna fälten är teoretiska täckningsområden om 500 meter, verkligt täckningsområde kan vara annorlunda.

Det ovanstående talar sammantaget för att Ahmed befunnit sig i närheten av sin hemadress fram till och med åtminstone 6 december 2023 kl: 20:53:20 och att han anlänt till Örebro tid efter detta. Det går dock inte att utesluta att han kan ha kommit dit något tidigare.

7.2 Omar El Kalany

När det gäller Omar El Kalany så har han inte kunna kopplats till brukare av någon av de telefoner som har tagits i beslag i ärendet. Det ska dock nämnas att det finns enheter där extrahering ännu inte har kunnat göras. Inte heller något telefonnummer har kunnat kopplas till honom. Den finansiella utredning som har gjorts har heller visat någon aktivitet som har kunnat användas för att positionera honom under perioden.[12]

[12] Finansiell utredning Omar El kelany 20010915-7537.

Vid en husrannsakan 13 december 2023 i den lägenheten på Norrbygatan 33 i Örebro där Najah Daahir är folkbokförd, och där Omar El Kalany grips, så anträffades en nyckeltagg (Beslag BG144071-1) i en jacka i hallen[13].

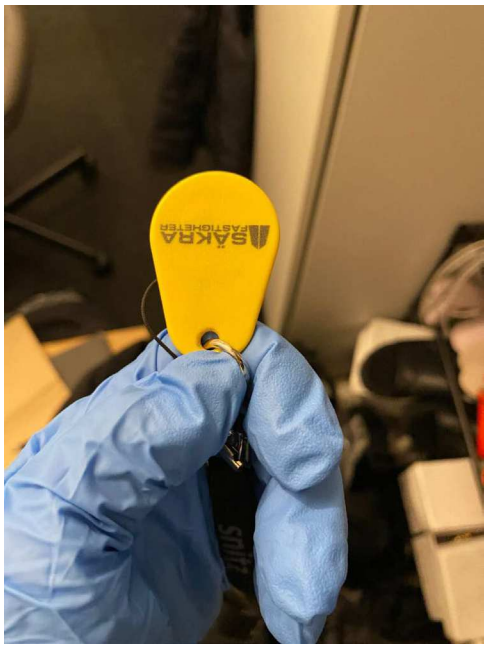

Foton på nyckeltaggen (BG144071-1)

Vid en kontakt med Säkra fastigheter så framgår att nyckeltaggen går till porten på Kotgatan 7, Kista, vilket är Omars folkbokföringsadress.
I kontakt med Säkra fastigheter gällande taggen så uppgav dem att den aktuella tagen användes senast 5 december 2023 på Kotkagatan 7 klockan 13:39 samt 20:20.[14]

Det ovanstående talar sammantaget för att Omar befunnit sig i närheten av sin hemadress fram till och med åtminstone 2032-12-05 kl: 13:39 och att han anlänt till Örebro i tid efter detta.

8 Anskaffande/aktivering av SIM-kort

När det gäller SIM-kort så har ett antal SIM-kort som en Linus Svedlund[15] står som registrerad på påträffats i ärendet, det rör sig om kontantkort för operatören Comviq (Ett bolag inom Tele 2). Två av dessa registrerades den 7 december 2023

Dels Ahmed Khalafallas telefonnummer (*0549).

[13] I jackan anträffades även en telefon BG144071-3, se ”Brukaranalys - BG144071-3”. Telefonen har väldigt lite innehåll och innehållet samt telefonen har under aktuell period inte kunnat knytas till person. De är inte omöjligt att telefonen skulle ha brukats av någon av de inblandade vid ett senare skede. Detta då det SIM-kort som senast suttit i telefonen aktiverades 2023-12-07, se nästkommande avsnitt, 8 ”Anskaffande/aktivering av SIM-kort”.

[14] PM Spårning av nyckeltagg, daterat 2023-12-14.

[15] Folkbokförd i Uppsala.

Nummer	Suttit i (IMEI)	Abonnent	Personnumer	Start (datum)
46737180549	357281610086337	Linus Svedlund	200009154691	20231207

Utklipp från Svar LEK från Tele2 - 0549.

Dels Alex Keiskis telefonnummer (*0685).

Nummer	Suttit i (IMEI)	Abonnent	Personnumer	Start (datum)
46737180685	354872092063902	Linus Svedlund	200009154691	2023-12-07

Utklipp från Svar LEK från Tele2 - 0685.

När det gäller de två korten ovan, (*0549 - Khalafalla) och (*0685 - Keiski), så är dessa enligt uppgift från Tele2 levererade till ”Örebro kiosken” på Storgatan 17 i Örebro. Operatören saknar uppgift om när korten är sålda eller om butiken gett ut dem gratis, men har lämnat information om att butiken är registrerad som kund hos dem sedan 3 mars 2021.

Linus Svedlund står också registrerad på två SIM-kort som anträffades och togs i beslag i samband med husrannsakan på Norrbygatan 33, i den lägenhet som Najah Daahir är folkbokförd, den 13 december 2023 (BG5277 p.1-2.).

Dessa två kort den registrerades 30 november 2023. Även dessa två kort är levererade till ”Örebro kiosken” på Stora gatan 17 i Örebro.[16]

Nummer	Suttit i (IMEI)	Abonnent	Personnumer	Start (datum)
46762434979	352807081171813	Linus Svedlund	200009154691	2023-11-30
46737180530	352807081171813	Linus Svedlund	200009154691	2023-11-30

Utklipp från Svar LEK från Tele2 – SIM-kort BG.

De två ovan nämnda Sin-korten, med hållare, anträffades hoptejpade i ett svart glasögonfodral Glasögonfodralet låg i sin tur i en grå sportväska som stod på golvet vid soffan/balkongdörren, nedan följer först en bild på väskan och väskans placering och därefter en bild på det öppnade glasögonfodralet.

[16] Svar LEK från Tele2 – SIM-kort BG. Frågan ställdes på kortens IMSI-nummer. Ett IMSI-nummer (International Subscriber Identity Module) är ett nummer som identifierar ett mobilabonnemang. Numret finns lagrat på SIM-kortet men är inte knutet till den enhet den sitter i. Se vidare PM ”Terminologi och positioneringsdata”.

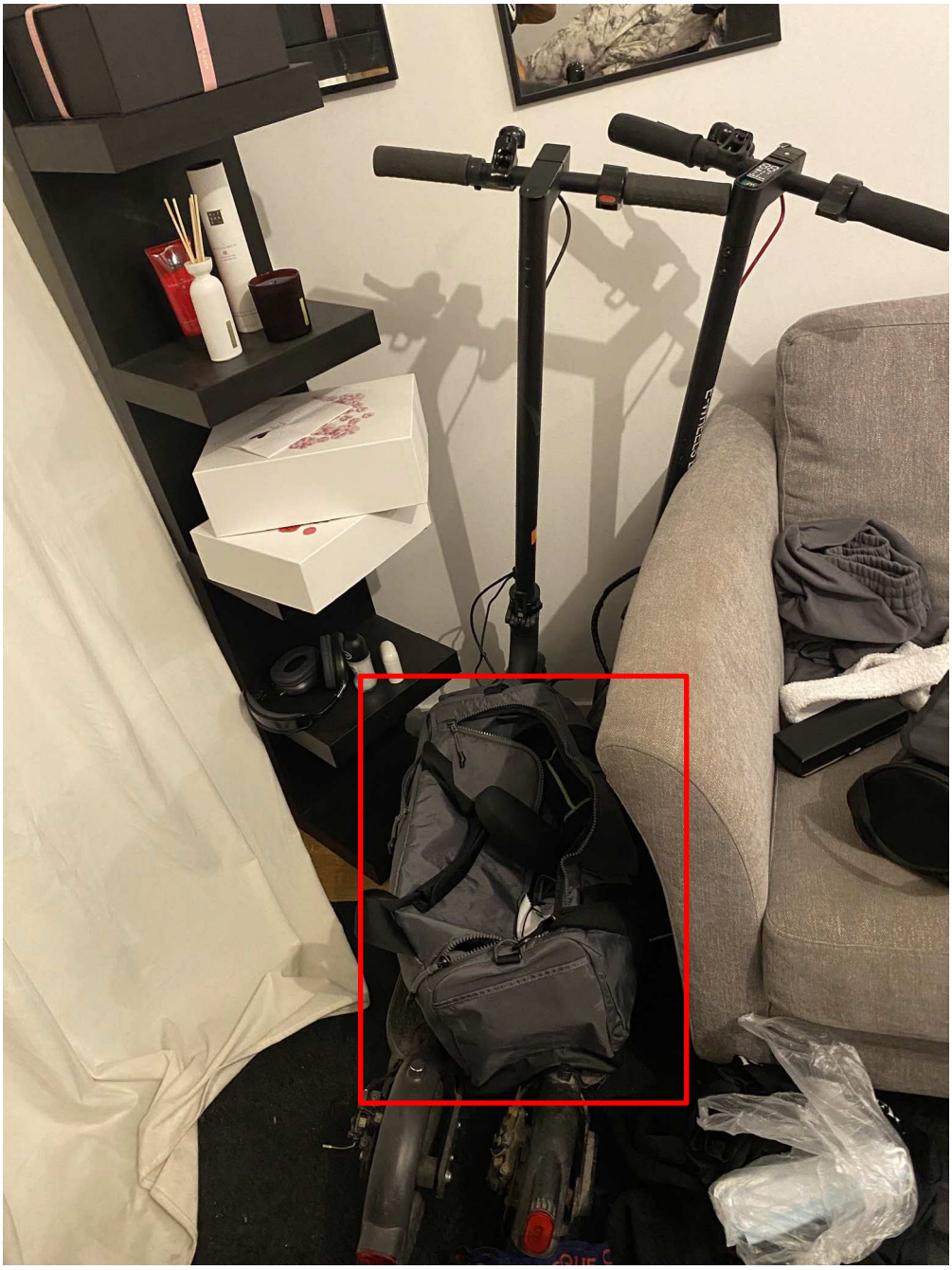

Bild från vardagsrum/sovrum. Väskan som innehåller glasögonfodralet med de hoptejpade SIM-korten (BG5277 p.1-2.) har markerats med röd ram. Notera att väskan står på två stycken Elsparkcyklar (Elscooters). Fotot taget av patrull i samband med husrannsakan 2023-12-13.

Bild på glasögonfodralet med de hoptejpade SIM-korten (BG5277 p.1-2.) . Fotot taget av patrull i samband med husrannsakan 2023-12-13.

9 Anskaffande av kläder

På gården till den lägenhet på Gjutaregatan 9 i Örebro som Marcos Hanna vid tidpunkten hyrde anträffas en personbil, en SAAB 9-5 med registreringsnummer UXC309. I den så anträffas en papperskasse (BG145587-1) till höger på baksätet innehållandes kläder. På och vid kassen anträffas två par skor. Samtliga kläder och skor är av märket ”157” som saluförs i Lager 157-butikerna samt på deras webbsida, www.lager157.com.

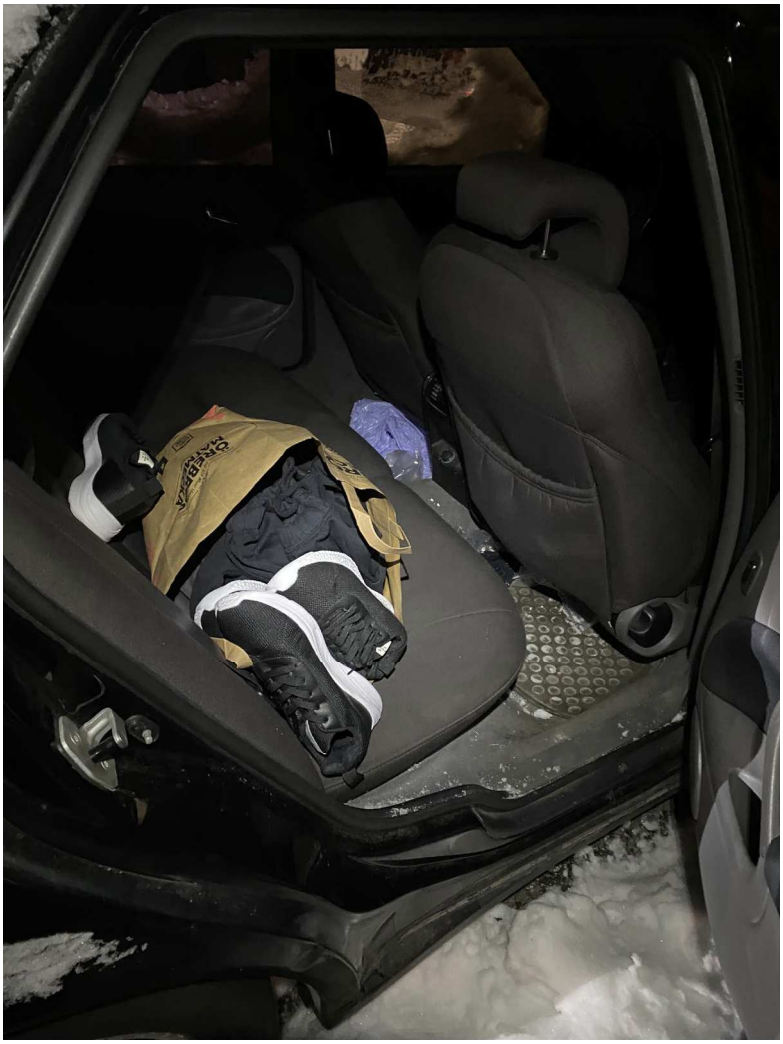

Foto på papperskassen (BG145587-1) som anträffades till höger på baksätet. I och på påsen syns skor och kläder Foto av Pa Joel Alderin 2023-12-14.

Foto på den papperskasse (BG144652-1) som anträffades till höger på baksätet, regnjackorna ligger överst. Avfotograferad i samband med fordonsundersökning 2023-12-15.

Fotot visar de två regnjackorna som anträffades överst i papperskassen (BG145587-1). På den högra (BG145587-3) så anträffades DNA. Avfotograferade i samband med fordonsundersökning 2023-12-15.

Fotot visar de två byxorna som anträffades under regnjackorna i papperskassen (BG145587-1). BG145587-4 är i storlek S och BG145587-5 i storlek XS. Avfotograferade i samband med fordonsundersökning 2023-12-15.

Vid papperskassen anträffades även två par skor från Lager 157, se nedan.

Fotot visar de två par skor som anträffades vid och på (BG145587-1 - papperskasse). BG145587-6 är i storlek 42 och BG145587-7 i storlek 41. Avfotograferade i samband med fordonsundersökning 2023-12-15.

Kontakt har i ärendet tagits med Lager 157 för undersöka om butiken Lager 157 på Adolfsbersvägen 6 i Örebro de senaste två veckorna innan 2023-12-13 sålt dessa produkter.

Ett kontaktköp avseende samtliga ovan nämnda kläder och skor genomfördes 2023-12-10 kl: 16:23:35. Det saknas övervakningsfilm från köptillfället.[17]

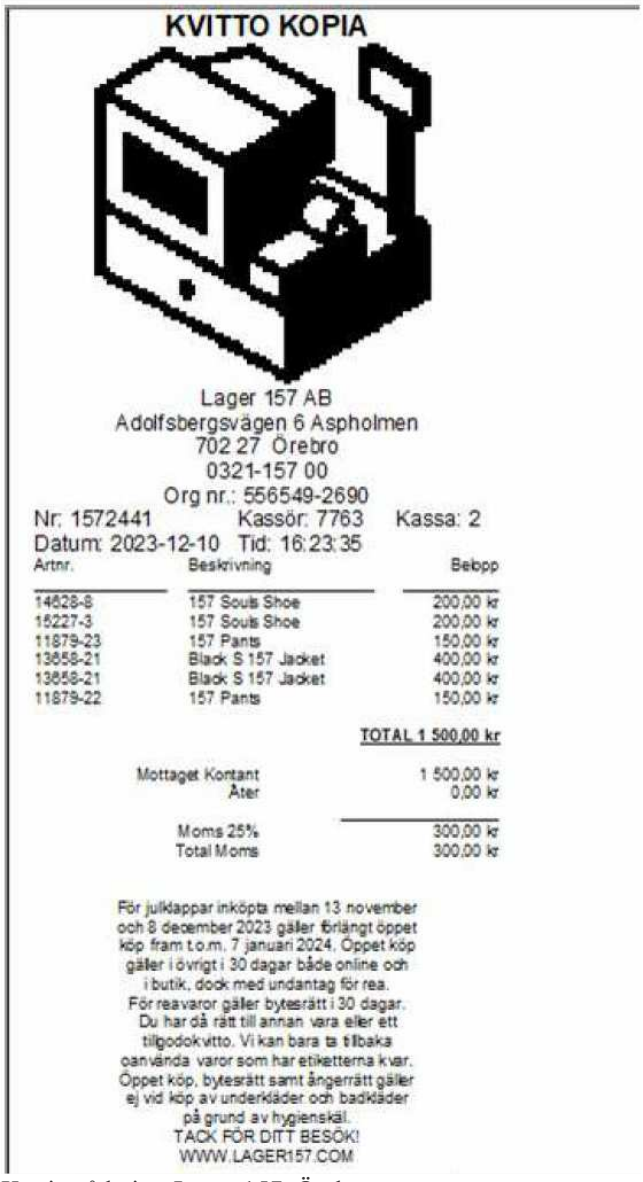

KVITTO KOPIA

Lager 157 AB
Adolfsbergsvägen 6 Aspholmen
702 27 Örebro
0321-157 00
Org nr.: 556549-2690
Nr: 1572441 Kassör: 7763 Kassa: 2
Datum: 2023-12-10 Tid: 16:23:35

Artnr.	Beskrivning	Belopp
14628-8	157 Souls Shoe	200,00 kr
15227-3	157 Souls Shoe	200,00 kr
11879-23	157 Pants	150,00 kr
13658-21	Black S 157 Jacket	400,00 kr
13658-21	Black S 157 Jacket	400,00 kr
11879-22	157 Pants	150,00 kr
		TOTAL 1 500,00 kr
	Mottaget Kontant	1 500,00 kr
	Åter	0,00 kr
	Moms 25%	300,00 kr
	Total Moms	300,00 kr

För julklappar inköpta mellan 13 november och 8 december 2023 gäller förlängt öppet köp fram t.o.m. 7 januari 2024. Öppet köp gäller i övrigt i 30 dagar både online och i butik, dock med undantag för rea. För reavaror gäller bytesrätt i 30 dagar. Du har då rätt till annan vara eller ett tillgodokvitto. Vi kan bara ta tillbaka oanvända varor som har etiketterna kvar. Öppet köp, bytesrätt samt ångerrätt gäller ej vid köp av underkläder och badkläder på grund av hygienskäl.
TACK FÖR DITT BESÖK!
WWW.LAGER157.COM

Kopia på kvitto Lager 157, Örebro

Det går inte att säga vem som genomförde köpet då det genomfördes kontant och då det saknas övervakningsfilm. Det har inte heller i övrigt i utredningen framkommit några uppgifter om vem som utfört köpet. Det som är värt att nämna gällande de anträffade kläderna är att Lukas Abdos DNA (Grad+4) anträffats på en av regnjackorna (BG145587-3).[18].

[17] PM Omständigheter angående inköp av kläder som gjorts på Lager 157 daterat 2023-12-21.

[18] För mer information se för mer information se avsnitt ”Beslag BG145587 p.2-3 (Regnjackor) samt övriga kläder (BG145587 p.4-7) i aktuell sammanställning samt NFC redovisning (DNA) 2024-04-09 underskriven, DNA handskar.

Detta talar för att han någon gång fram till det att jackan togs i beslag den 14 december 2023 har kommit i kontakt med den.

Vidare kan nämnas att det i Shikri Barsoms telefon (BG39648-2 har anträffats foton som visar en avfotograferad telefon som besöker produktsidor på Lager 157:s hemsida. Fotona är skapade 7 december 2023. Det ska nämnas att det inte är samma produkter som de som anträffades i bilen, men det är foton med fotodatum i tidsmässigt relativt nära anslutning till köpet.

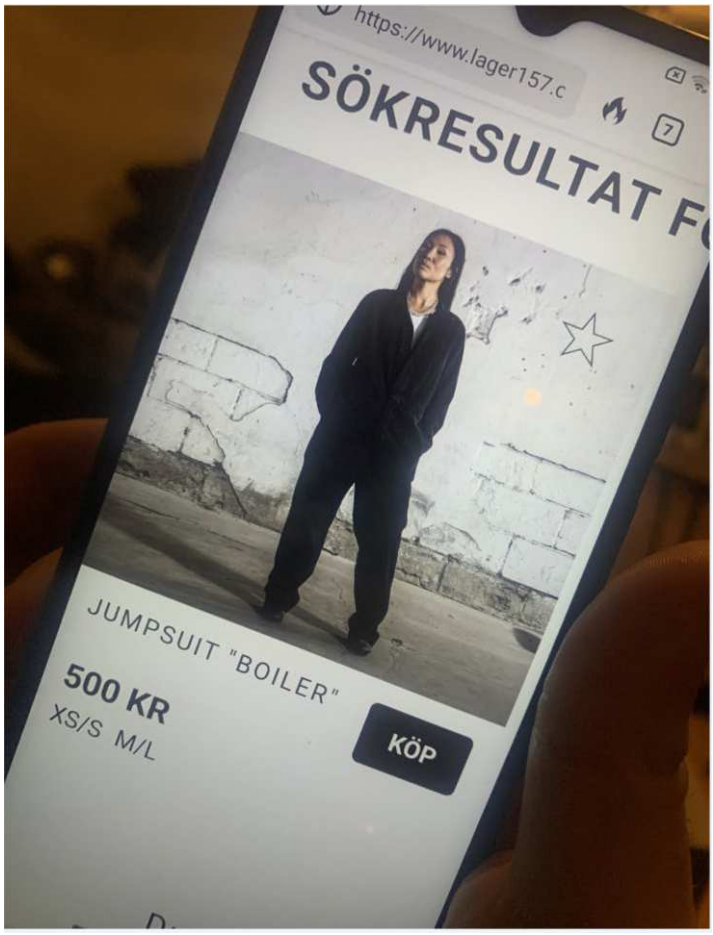

Namn:	IMG_0173.HEIC
Typ:	Bilder
Storlek (bytes):	1500510
Sökväg:	00008020-001119491139002E_files_partial-afu.zip/private/var/mobile/Media/DCIM/100APPLE/IMG_0173.HEIC
Skapad:	2023-12-07 16:06:42(UTC+1)
Åtkomst:	2023-12-07 16:06:42(UTC+1)
Ändrad:	2023-12-07 16:06:42(UTC+1)
Ändrad:	
Raderad:	
Extrahering:	Legacy
MD5:	081f4966f034cb40fcd7903560cc0d57
Källfil:	IMG_0173.HEIC

Metadata

Kameratillverkare:	Apple
Kameramodell:	iPhone XS
Hämtningstid:	2023-12-07 16:06:42
Pixelupplösning:	4032x3024
Upplösning:	72x72 (Unit: Inch)
Inriktning:	Horizontal (normal)

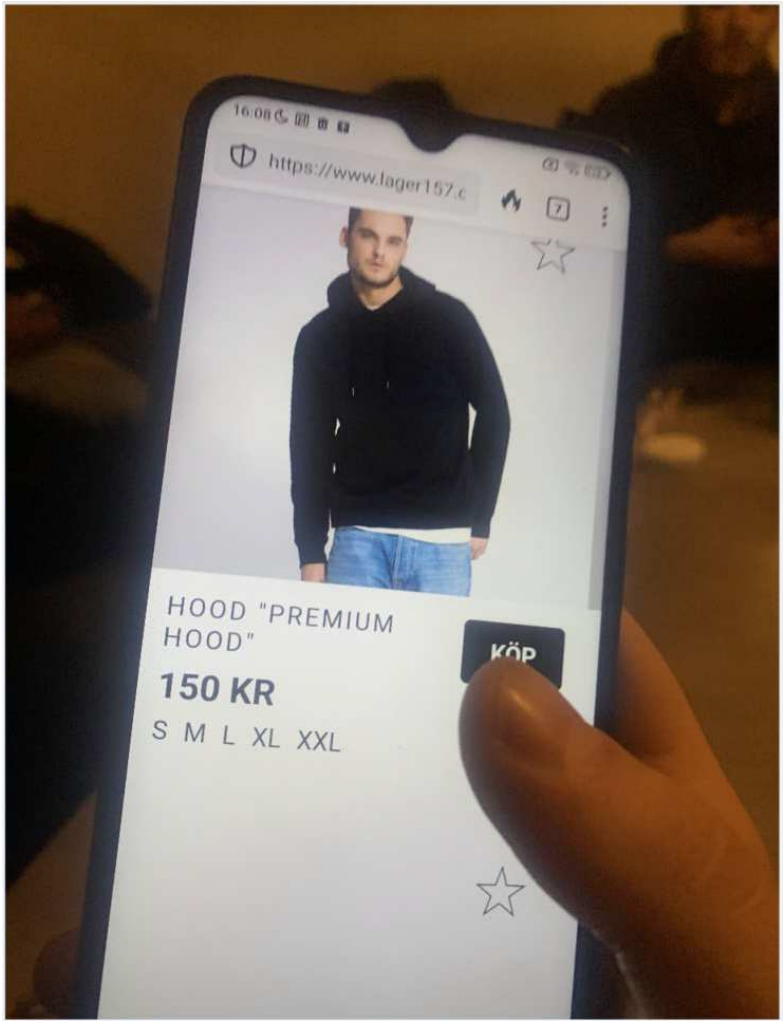

Namn:	IMG_0176.HEIC
Typ:	Bilder
Storlek (bytes):	1682599
Sökväg:	00008020-001119491139002E_files_partial-afu.zip/private/var/mobile/Media/DCIM/100APPLE/IMG_0176.HEIC
Skapad:	2023-12-07 16:08:31(UTC+1)
Åtkomst:	2023-12-07 16:08:32(UTC+1)
Ändrad:	2023-12-07 16:08:32(UTC+1)
Ändrad:	
Raderad:	
Extrahering:	Legacy
MD5:	f725e1350861029dda244f5bcb05bc90
Källfil:	IMG_0176.HEIC

Metadata

Kameratillverkare:	Apple
Kameramodell:	iPhone XS
Hämtningstid:	2023-12-07 16:08:32
Pixelupplösning:	4032x3024
Upplösning:	72x72 (Unit: Inch)
Inriktning:	Horizontal (normal)

Bilder samt bildinformation från Shikri Barsoms telefon (BG39648-2)
Bilderna är tagna med en telefon av samma modell som aktuell telefon.
Bilderna skapades 2023-11-07 kl: 16:06:42 respektive 16:08:32)

I tidsmässigt nära anslutning till dessa foton så skapas på Shikri Barsom telefon (BG39648-2) anteckning om kläder och klädstorlekar.

Titel	Brödtext	Skapad	Ändrad	Raderad
	skor 43 Longwear M/L Svart kalsong 1pack L Hoodie M	2023-12-07 16:07:07	2024-03-29 10:06:03	
skor 43	skor 43 Longwear M/L Svart kalsong 1pack L Hoodie M	2023-12-07 16:07:07	2023-12-07 16:08:57	Skräp

Utdrag från anteckningar (BG39648-2)

10 Anskaffande transportmedel

I detta avsnitt kommer det material som har hittats gällande försökt till- och anskaffande av transportmedel för resan tur och retur Örebro till Stockholm mellan 11–13 december att presenteras. Denna resa kommer vidare att redogöras för under *rubrik 11 Resa från Örebro till Stockholm tur och retur 12-13 december*. Nedan materialet kommer i möjligaste mån att beskrivas i kronologisk ordning fram till 13 december 2023. I samma stycke kommer det också att redogöras för hur telefonnummer *0685 (Alex Keisk), *0549 (Ahmed Khalafalla), *9561 (Najah Daahir), samt Rebecka Lindströms telefonummer (*5246)[19] positionerat sig delvis under samma tid som försök till anskaffande av transportmedel pågår.

10.1 Konversation mellan Daahir *9561 och telefonnummer +46704337105, 11 december kl: 16:14 –22:14

Nedan konversation är hämtad från BG144368-1 (Najah Daahirs telefon). Konversationen verkar handla om att Najah skriver till telefonnummer +46704337015[20] och frågar vad en taxi kostar, man kan även se att hon skriver ” *Jag betalar din taxi och bilen och allt*.”

Datum & tid	Från	Till	Innehåll / längd	Tjänst
2023-12-11 16:14:58	+46737409561 najah dahir (ägare)	+46704337105	Ring mig när du kan	SMS
2023-12-11 16:16:50	+46704337105	+46737409561 najah dahir (ägare)	Okej	SMS
2023-12-11 16:48:13	+46737409561 najah dahir (ägare)	+46704337105	?	SMS
2023-12-11 16:48:36	+46704337105	+46737409561 najah dahir (ägare)	Va	SMS
2023-12-11 17:08:50	+46737409561 najah dahir (ägare)	+46704337105	Hur mycket kostar taxi om du tar	SMS
2023-12-11 17:09:11	+46737409561 najah dahir (ägare)	+46704337105	!	SMS
2023-12-11 17:09:15	+46737409561 najah dahir (ägare)	+46704337105	?*	SMS
2023-12-11 17:09:43	+46704337105	+46737409561 najah dahir (ägare)	Kan kolla	SMS

[19] Rebecka Lindström greps vid Norrbygatan 33, 2023-12-13 och var tidigare i utredningen misstänkt i ärendet.

[20] Telefonnummer +46704337015 går i det polisiära systemet till Isabella Bäckström

Datum & tid	Från	Till	Innehåll / längd	Tjänst
2023-12-11 17:09:46	+46704337105	+46737409561 najah dahir (ägare)	men har ett problem	SMS
2023-12-11 17:09:51	+46704337105	+46737409561 najah dahir (ägare)	mitt körkort är inte här	SMS
2023-12-11 17:10:34	+46704337105	+46737409561 najah dahir (ägare)	de ligger hemma hos min vän i stan och hon är i sälen	SMS
2023-12-11 17:27:52	+46737409561 najah dahir (ägare)	+46704337105	Ahaaa men man kan gå med pass ju	SMS
2023-12-11 17:27:59	+46737409561 najah dahir (ägare)	+46704337105	Har gjort förut	SMS
2023-12-11 17:28:21	+46737409561 najah dahir (ägare)	+46704337105	Ja betalar din taxi och bilen och allt	SMS
2023-12-11 17:30:20	+46704337105	+46737409561 najah dahir (ägare)	Har it sett mitt pass sen ja va utom-lands o kan it be min mamma heller för hon kmr tycka de skumt	SMS
2023-12-11 17:30:35	+46704337105	+46737409561 najah dahir (ägare)	Ska ja kolla om ja hittar nån som har körkort?	SMS
2023-12-11 17:30:45	+46737409561 najah dahir (ägare)	+46704337105	Okej	SMS
2023-12-11 17:31:12	+46704337105	+46737409561 najah dahir (ägare)	Ska ja kolla?	SMS
2023-12-11 17:31:32	+46737409561 najah dahir (ägare)	+46704337105	Om du löser de nunu ja gerej para	SMS
2023-12-11 17:31:53	+46704337105	+46737409561 najah dahir (ägare)	Okej ska kolla med han	SMS
2023-12-11 17:32:13	+46737409561 najah dahir (ägare)	+46704337105	Ok	SMS
2023-12-11 17:39:20	+46704337105	+46737409561 najah dahir (ägare)	Man måste ha ett körkort pass är inte giltigt kollade med dom	SMS
2023-12-11 17:47:17	+46737409561 najah dahir (ägare)	+46704337105	Okej kan du lösa bror mn komma missa flyget bror betalar extra om du löser	SMS
2023-12-11 17:47:52	+46704337105	+46737409561 najah dahir (ägare)	Ja de jag kan göra e o kolla med han om han kan hyra ut	SMS

Datum & tid	Från	Till	Innehåll / längd	Tjänst
2023-12-11 17:47:59	+46704337105	+46737409561 najah dahir (ägare)	Han skulle ringa upp mig	SMS
2023-12-11 17:48:57	+46704337105	+46737409561 najah dahir (ägare)	Hur många dagar behöver du den	SMS
2023-12-11 17:59:44	+46737409561 najah dahir (ägare)	+46704337105	En dag	SMS
2023-12-11 17:59:57	+46704337105	+46737409561 najah dahir (ägare)	Ja tror han kan lösa	SMS
2023-12-11 18:00:10	+46737409561 najah dahir (ägare)	+46704337105	Bästa syrran	SMS
2023-12-11 18:00:32	+46737409561 najah dahir (ägare)	+46704337105		

Datum & tid	Från	Till	Innehåll / längd	Tjänst
2023-12-11 18:06:18	+46704337105	+46737409561 najah dahir (ägare)	Okej	SMS
2023-12-11 18:06:49	+46737409561 najah dahir (ägare)	+46704337105	Bror du kan Göra jag har pratat nyss med min kusin från Stockholm man kan göra söker bara ditt namn	SMS
2023-12-11 18:07:05	+46704337105	+46737409561 najah dahir (ägare)	Nej ja lovar de går inte	SMS
2023-12-11 18:07:09	+46704337105	+46737409561 najah dahir (ägare)	Ja prata ju med dom	SMS
2023-12-11 18:07:26	+46704337105	+46737409561 najah dahir (ägare)	giltigt körkort måste uppvisas	SMS
2023-12-11 18:07:31	+46737409561 najah dahir (ägare)	+46704337105	Okej	SMS
2023-12-11 18:07:39	+46737409561 najah dahir (ägare)	+46704337105	Kan han då	SMS
2023-12-11 18:07:55	+46704337105	+46737409561 najah dahir (ägare)	adda hans snap	SMS
2023-12-11 18:08:03	+46737409561 najah dahir (ägare)	+46704337105	Jag gjorde	SMS
2023-12-11 18:08:17	+46737409561 najah dahir (ägare)	+46704337105	Ahlahah	SMS
2023-12-11 18:08:21	+46704337105	+46737409561 najah dahir (ägare)	Han sa till mig ja kan testa	SMS
2023-12-11 18:08:30	+46737409561 najah dahir (ägare)	+46704337105	Okej	SMS
2023-12-11 18:08:39	+46737409561 najah dahir (ägare)	+46704337105	De blir bra	SMS
2023-12-11 18:08:50	+46737409561 najah dahir (ägare)	+46704337105	Min snp Ahlahah	SMS
2023-12-11 18:09:09	+46704337105	+46737409561 najah dahir (ägare)	Har han it assar två	SMS

Datum & tid	Från	Till	Innehåll / längd	Tjänst
2023-12-11 18:09:13	+46704337105	+46737409561 najah dahir (ägare)	tbx	SMS
2023-12-11 18:09:39	+46737409561 najah dahir (ägare)	+46704337105	IMG_6103.PNG [Bifogad bild se nedan]	SMS
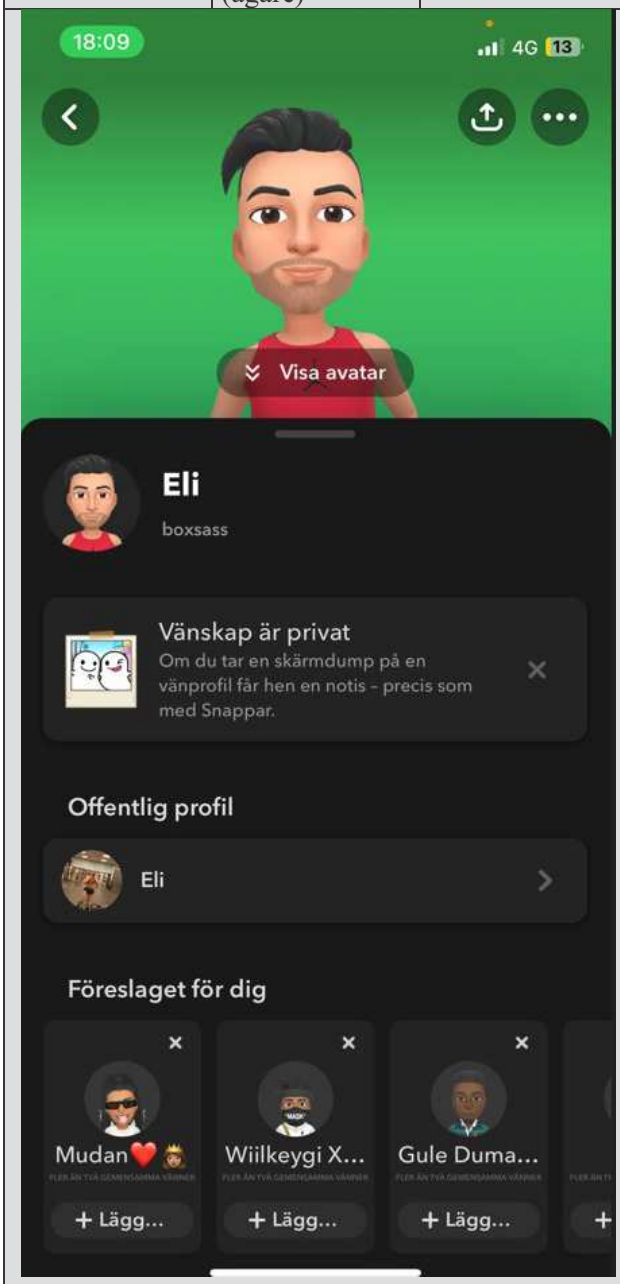 Bifogad bild: IMG_6103.PNG				
2023-12-11 18:10:01	+46704337105	+46737409561 najah dahir (ägare)	Okej han skulle adda	SMS

Datum & tid	Från	Till	Innehåll / längd	Tjänst
2023-12-11 18:10:09	+46737409561 najah dahir (ägare)	+46704337105	Okej	SMS
2023-12-11 18:23:56	+46737409561 najah dahir (ägare)	+46704337105	Tack för allt älskling	SMS
2023-12-11 18:23:58	+46737409561 najah dahir (ägare)	+46704337105		

Datum & tid	Från	Till	Innehåll / längd	Tjänst
 Bifogad bild: IMG_2857.jpeg				
2023-12-11 20:05:41	+46704337105	+46737409561 najah dahir (ägare)	Hallå	SMS
2023-12-11 20:05:48	+46704337105	+46737409561 najah dahir (ägare)	Han skrev är påväg	SMS
2023-12-11 20:05:51	+46737409561 najah dahir (ägare)	+46704337105	Aa	SMS
2023-12-11 20:06:00	+46737409561 najah dahir (ägare)	+46704337105	Jag skriver med han nu	SMS

Datum & tid	Från	Till	Innehåll / längd	Tjänst
2023-12-11 20:06:04	+46704337105	+46737409561 najah dahir (ägare)	Okej bästa	SMS
2023-12-11 20:06:08	+46737409561 najah dahir (ägare)	+46704337105		

Datum & tid	Från	Till	Innehåll / längd	Tjänst
 Bifogad bild: IMG_2860.jpeg				
2023-12-11 21:36:37	+46704337105	+46737409561 najah dahir (ägare)	Ja försöker övertala honom	SMS
2023-12-11 21:36:51	+46737409561 najah dahir (ägare)	+46704337105	Okej älskling tack	SMS
2023-12-11 21:46:40	+46704337105	+46737409561 najah dahir (ägare)	Han säger kan köra henne fram och tillbaka de allt jag kan göra	SMS

Datum & tid	Från	Till	Innehåll / längd	Tjänst
2023-12-11 21:46:46	+46704337105	+46737409561 najah dahir (ägare)	ja sa till honom låna ut bilen	SMS
2023-12-11 21:46:56	+46704337105	+46737409561 najah dahir (ägare)	hon är säker o man kan lita på henne	SMS
2023-12-11 21:48:57	+46737409561 najah dahir (ägare)	+46704337105	Bror han vill bara köra en person Skitsamma vi ska avboka mn kan du göra imo stelt insha Allah jag kan betala till dig bror	SMS
2023-12-11 21:49:30	+46737409561 najah dahir (ägare)	+46704337105	De blir sent vi komma ändå inte hinna	SMS
2023-12-11 21:49:40	+46737409561 najah dahir (ägare)	+46704337105	Bror	SMS
2023-12-11 21:49:58	+46704337105	+46737409561 najah dahir (ägare)	Ska kolla med min vän när hon e tbx	SMS
2023-12-11 21:50:18	+46704337105	+46737409561 najah dahir (ägare)	min väska är där med mitt körkort i	SMS
2023-12-11 21:50:27	+46737409561 najah dahir (ägare)	+46704337105	Vart?	SMS
2023-12-11 21:50:31	+46704337105	+46737409561 najah dahir (ägare)	I stan ju	SMS
2023-12-11 21:50:36	+46704337105	+46737409561 najah dahir (ägare)	och hon är i sälen	SMS
2023-12-11 21:50:39	+46737409561 najah dahir (ägare)	+46704337105	Vart är du?	SMS
2023-12-11 21:50:45	+46704337105	+46737409561 najah dahir (ägare)	Hos min pappa	SMS
2023-12-11 21:50:55	+46737409561 najah dahir (ägare)	+46704337105	Utför eller?	SMS
2023-12-11 21:51:11	+46704337105	+46737409561 najah dahir (ägare)	Hemma hos han	SMS

Datum & tid	Från	Till	Innehåll / längd	Tjänst
2023-12-11 21:52:23	+46704337105	+46737409561 najah dahir (ägare)	o eli är efterbliven ja sa t han ring inte har inte eget rum här	SMS
2023-12-11 21:52:24	+46737409561 najah dahir (ägare)	+46704337105	Kan du ta dig i stan kan betala din taxi	SMS
2023-12-11 21:52:30	+46704337105	+46737409561 najah dahir (ägare)	osp prata han högt om de så min pappa hörde	SMS
2023-12-11 21:52:34	+46704337105	+46737409561 najah dahir (ägare)	så nu de kaos här	SMS
2023-12-11 21:52:40	+46704337105	+46737409561 najah dahir (ägare)	Men hon är ju ej hemma	SMS
2023-12-11 21:53:31	+46737409561 najah dahir (ägare)	+46704337105	Imo*	SMS
2023-12-11 21:53:37	+46737409561 najah dahir (ägare)	+46704337105	Abowe	SMS
2023-12-11 21:53:44	+46737409561 najah dahir (ägare)	+46704337105	Abooo*	SMS
2023-12-11 21:54:25	+46737409561 najah dahir (ägare)	+46704337105	Fuck han fattar inte Vrf han om han ska inte köra men tack ändå syran	

Datum & tid	Från	Till	Innehåll / längd	Tjänst
2023-12-11 21:58:33	+46737409561 najah dahir (ägare)	+46704337105	Kan du hämta din pass bror	

Datum & tid	Från	Till	Innehåll / längd	Tjänst
2023-12-11 22:05:38	+46737409561 najah dahir (ägare)	+46704337105	När kmm din vän?	SMS
2023-12-11 22:05:55	+46704337105	+46737409561 najah dahir (ägare)	Om en vecka	

Datum & tid	Från	Till	Innehåll / längd	Tjänst
2023-12-11 22:14:36	+46737409561 najah dahir (ägare)	+46704337105		

10.2 Sökningar gällande bensinstationer/biluthyrare gjorda i Najah Daahirs telefon (BG144368-1) 11 december kl: 20:15-20:33

I Najah Daahirs telefon (BG144368-1) finns sökningar gjorda på ”Örebro hyrbil öppettider”, ”Örebro hyrbil”, ”Örebro hyrbil”, ”Örebro resecentrum hyrbil”, ”circle k mastercard” den 11 december mellan kl: 20:15-20:33. Bilden nedan visar dessa sökningar.

Sökningar gjorda i beslag: 2023-5000-BG144368-1		
Antal	**Tid:**	**Sökning:**
4	2023-12-11 20:15:29(UTC+1)	circle k mastercard
3	2023-12-11 20:33:11(UTC+1)	örebro resecentrum hyrbil
2	2023-12-11 20:33:50(UTC+1)	örebro hyrbil
1	2023-12-11 20:33:55(UTC+1)	örebro hyrbil öppettider

10.3 Telefonsamtal till eventuella bensinstationer/biluthyrare från Alex Keiskis telefonnummer *0685 11 december kl: 20:18 - 20:22

Av samtalslistan för telefonnummer *0685 framkommer flera samtal till bland annat Circle K Eurostop, Circle K Almbyplan, Cirkel K Västhaga samt OKQ8 Västhagagatan. Samtalen sker mellan 11 december mellan kl. 20:18 och 20:22. Nedan är ett urklipp från samtalslistan, de olika bolagen är utmärkta med olika färg för att göra läsningen enklare.[21] . Dessa samtal rings i tidsmässigt nära anslutning till att Najah gjort sin första sökning på ”circle K mastercard” kl. 20:15, se föregående rubrik.

Typ	Riktning	Start_Datum_Tid	Längd	A part nummer	A part namn	B part nummer	B part namn	Positionerat nummer
Samtal	Ut	2023-12-11 20:18:20	00:01:00	46737180685	(ägare)	4619257800	Circle K Eurostop	46737180685
Samtal	Ut	2023-12-11 20:18:20	00:01:00	46737180685	(ägare)	4619257800	Circle K Eurostop	46737180685
Samtal	Ut	2023-12-11 20:18:20	00:01:00	46737180685	(ägare)	4619257800	Circle K Eurostop	46737180685
Samtal	Ut	2023-12-11 20:18:20	00:01:00	46737180685	(ägare)	4619257800	Circle K Eurostop	46737180685
Samtal	Ut	2023-12-11 20:19:32	00:01:03	46737180685	(ägare)	4619331433	Circle K Almbyplan	46737180685
Samtal	Ut	2023-12-11 20:19:32	00:01:03	46737180685	(ägare)	4619331433	Circle K Almbyplan	46737180685
Samtal	Ut	2023-12-11 20:19:32	00:01:03	46737180685	(ägare)	4619331433	Circle K Almbyplan	46737180685
Samtal	Ut	2023-12-11 20:19:32	00:01:03	46737180685	(ägare)	4619331433	Circle K Almbyplan	46737180685
Samtal	Ut	2023-12-11 20:20:44	00:01:18	46737180685	(ägare)	4619263300	Circle K Västhaga	46737180685
Samtal	Ut	2023-12-11 20:20:44	00:01:18	46737180685	(ägare)	4619263300	Circle K Västhaga	46737180685
Samtal	Ut	2023-12-11 20:20:44	00:01:18	46737180685	(ägare)	4619263300	Circle K Västhaga	46737180685
Samtal	Ut	2023-12-11 20:20:44	00:01:18	46737180685	(ägare)	4619263300	Circle K Västhaga	46737180685
Samtal	Ut	2023-12-11 20:22:28	00:00:24	46737180685	(ägare)	4619261400	OKQ8 Västhagagatan	46737180685
Samtal	Ut	2023-12-11 20:22:28	00:00:24	46737180685	(ägare)	4619261400	OKQ8 Västhagagatan	46737180685
Samtal	Ut	2023-12-11 20:22:28	00:00:24	46737180685	(ägare)	4619261400	OKQ8 Västhagagatan	46737180685
Samtal	Ut	2023-12-11 20:22:28	00:00:24	46737180685	(ägare)	4619261400	OKQ8 Västhagagatan	46737180685

10.4 Uppkopplingar telefonnummer *0685, 0549,5246 samt 9561 11 december mellan kl: 16:03- 23:06

Nedan bilder kommer att visa hur Alex Keiskis telefonnummer *0685, Ahmed Khalafallas telefonnummer * 0549, Rebecka Lindströms telefonnummer *5246 samt Najah Daahirs telefonnummer *9561 kopplar upp mot olika basstationer den 11 december mellan kl: 16:03-23:06. De som kommer att visas är hur respektive telefonnummer kopplar upp mot olika basstationer under tiden som försök till anskaffande av färdmedel pågår.

10.4.1 Uppkoppling Najah Daahirs telefonnummer * 9561, 11 december mellan kl:16:03-22:31

Nedan bild visar hur telefonnummer *9561 som talar starkt för brukas av Najah Daahir kopplar upp mot följande basstation den 11 december mellan klockan 16:03-22:31. Telefonnumret kopplar inte upp mot denna basstation under hela tiden utan delar av denna tid. [22]

[21] Samtalslista för telefonnummer *0685

[22] Läs pm: *pm spårning 9561* för mer information om hur Nahja Daahir har kopplats till telefonnummer *9561.

Polisen

Dokument	Sida
RAPPORT	42 (150)

Upprättad av	Infoklass	Datum	Diarienr	Saknr	Version
Linn Larsson	Ej klassad	2024-05-03	5000-K1567281-23		01.00

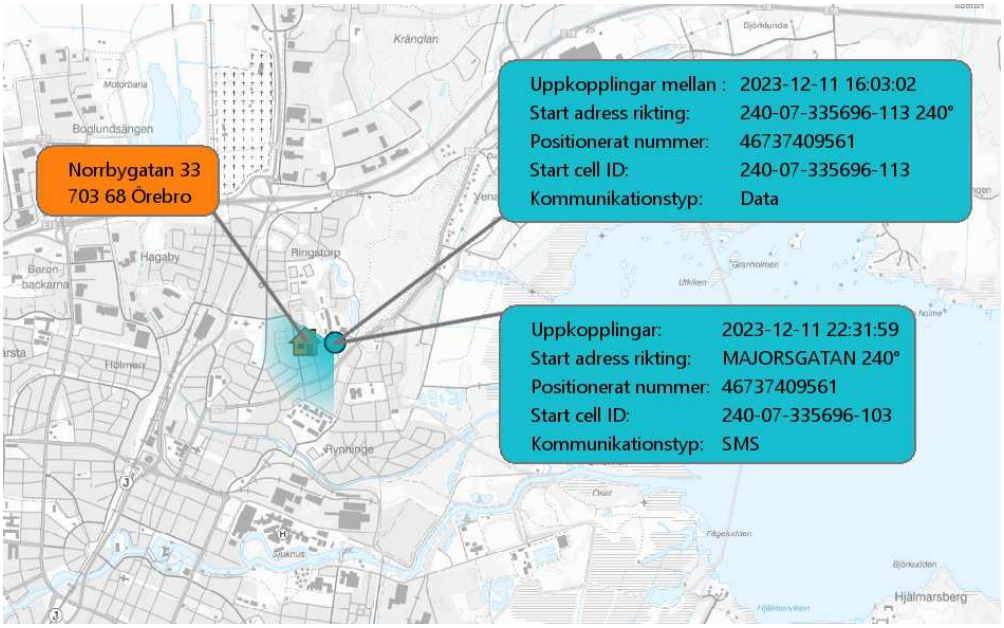

10.4.2 Uppkoppling Alex Keiskis telefonnummer *0685 11 december mellan kl: 16:04-23:04

Nedan bild visar hur telefonnummer *0685 som talar för brukas av Alex Keiski kopplar upp mot en basstation den 11 december mellan klockan 16:04-23:04.[23]

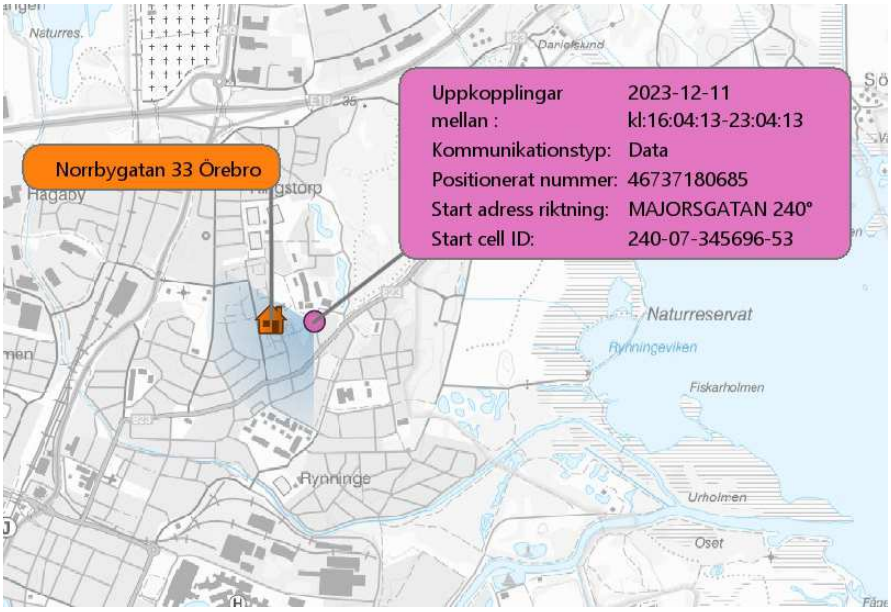

10.4.3 Uppkoppling Ahmed Khalafallas telefonnummer *0549 ,11 december mellan kl: 16:04-22:34

Nedan bild visar hur telefonnummer *0549 som talar starkt för brukas av Ahmed Ramadan Khairi Khalafalla kopplar upp mot en basstation den 11 december mellan klockan 16:04-22:34. [24]

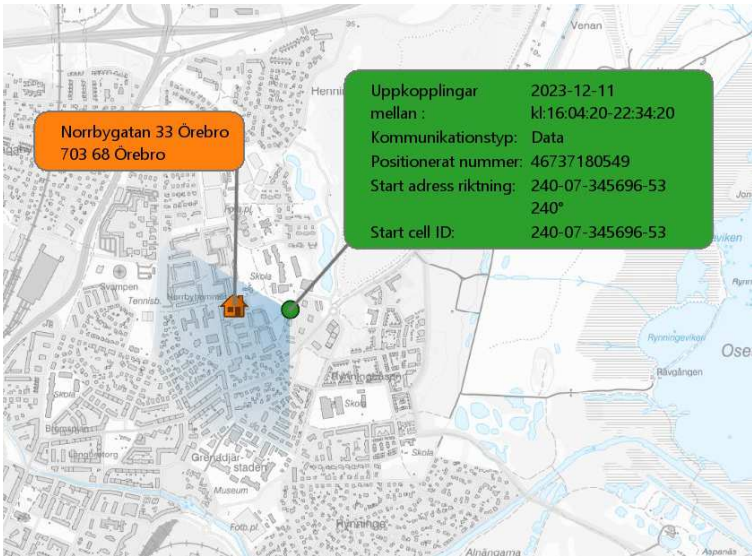

[23] För mer information om Hur Alex Keiski kopplas till telefonnummer *0685 läs pm: Pm *PM spårning *0685*

[24] För mer information om hur Ahmed Khalafalla kopplas till telefonnummer *0859 läs pm: *PM Spårning *0549*

10.4.4 Uppkoppling Rebecka Lindströms telefonnummer *5246 11 december mellan klockan 16:25-23:06

Nedan bild visar hur telefonnummer *5246 som talar starkt för att det brukas av Rebecka Lindström kopplar upp mot en basstation den 11 december mellan klockan 16:25-23:06. [25]

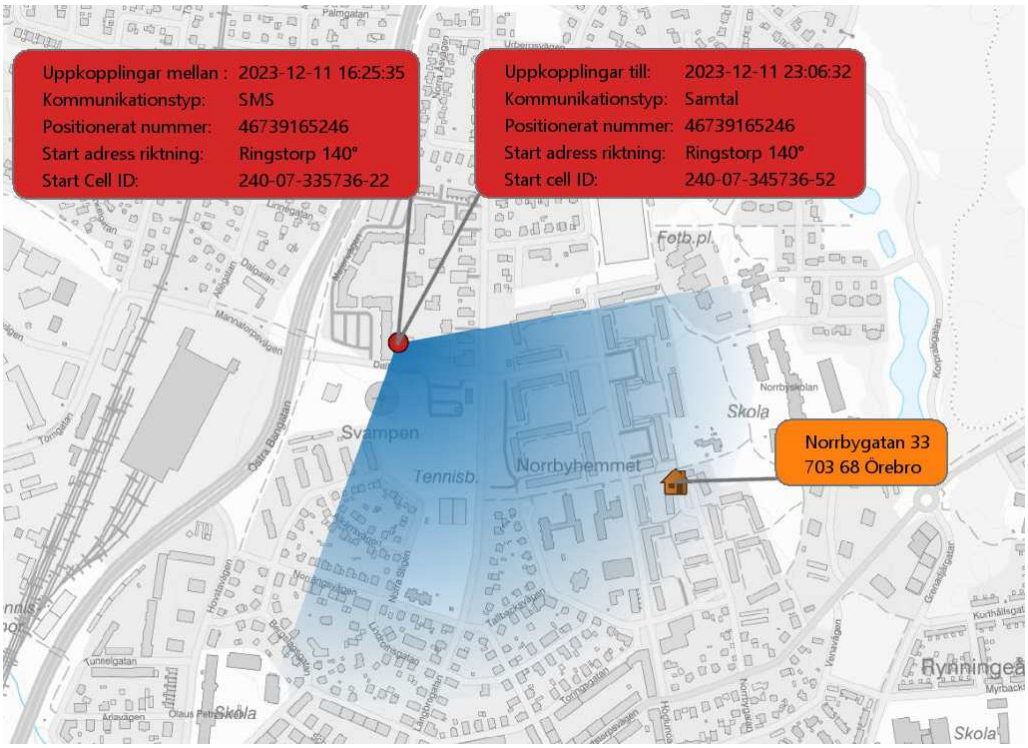

10.5 Konversation på snapchat mellan ahlahaha (Daahir) och tommiemommy5 12 december 2023 kl:18:57- 18:00

I Najah Daahirs telefon (BG144368-1) finns även en konversation på snapchat den 12 december mellan klockan 18:57-19:00 mellan Najahs konto ”ahlahaha”[26] och

Sender ID	Message Content	Content Type	Creation Timestamp UTC+0	Read Timestamp UTC+0
tommiemommy5	Äter med familjen kan du skriva	Text	2023-12-12 17:57:08	2023-12-12 17:57:09
ahlahaha	Bror vet du nån som kan köra till Stockholm fr tillbaka	Text	2023-12-12 17:57:43	2023-12-12 17:57:58
tommiemommy5	Känner ingen men tror Aliyah gör du kan fråga henne❤️	Text	2023-12-12 17:58:59	2023-12-12 18:00:09
ahlahaha	Okej älskling ❤️	Text	2023-12-12 18:00:17	2023-12-12 18:00:31
tommiemommy5	❤️❤️	Text	2023-12-12 18:00:36	2023-12-12 18:05:14

[25] För mer information om hur Rebecka Lindströms kopplats till telefonnummer *5246. Läs pm: *PM spårning *5246*

[26] För mer inforamtion om hur Nahja Daahir kopplats till Användarkonto ahlahaha- läs pm: *PM spårning *9561*

”tommiemommy5”.[27] I konversationen frågar Najah om ”tommimommy5” vet om någon kan köra tur och retur till Stockholm. ”Ahlahaha” står som ägare i tömningen.

10.6 Konversation på snapchat mellan ahlahaha (Daahir) och atena_kiianifar 12 december 2023 kl:19:02-21:44

I Najahs telefon (BG144368-1) finns även en konversation på snapchat den 12 december 2023 mellan kl:19:02-22:12 mellan Najahs konto ”ahlahaha” och ”atena_kiianifar”.[28] Konversationen verkar handla om att ”ahlahaha” försöker ordna någon som kan köra 12 december. ”ahlahaha” skriver också "*jag kan hyra*", "*Om du har inte bil*", "*Om dem kan bara köra*". ”Ahlahaha” står som ägare i tömningen.

Client Conversation ID	Sender ID	Message Content	Content Type	Creation Timestamp UTC+0	Read Timestamp UTC+0
5aa546ad-dd8c-5e5f-b4e3-b0b33a50357f	atena_kiianifar	Jag skrev till de	Text	2023-12-12 18:02:11	2023-12-12 18:05:03
5aa546ad-dd8c-5e5f-b4e3-b0b33a50357f	atena_kiianifar	Väntar på svar	Text	2023-12-12 18:02:15	2023-12-12 18:05:03
5aa546ad-dd8c-5e5f-b4e3-b0b33a50357f	**ahlahaha**	Okej	Text	2023-12-12 18:05:05	2023-12-12 18:05:29
5aa546ad-dd8c-5e5f-b4e3-b0b33a50357f	**ahlahaha**	Älskling	Text	2023-12-12 18:05:12	2023-12-12 18:05:29
5aa546ad-dd8c-5e5f-b4e3-b0b33a50357f	atena_kiianifar	😘😘	Text	2023-12-12 18:05:41	2023-12-12 18:06:18
5aa546ad-dd8c-5e5f-b4e3-b0b33a50357f	atena_kiianifar	En av de skrev nej de tar lång tid	Text	2023-12-12 18:07:15	2023-12-12 18:18:39
5aa546ad-dd8c-5e5f-b4e3-b0b33a50357f	atena_kiianifar	Sa du 2 lax plus att du tankar de	Text	2023-12-12 18:07:39	2023-12-12 18:18:39
5aa546ad-dd8c-5e5f-b4e3-b0b33a50357f	atena_kiianifar	Och den andra säger ingen kan för att jobbar eller jobbar tidigt imorn	Text	2023-12-12 18:14:51	2023-12-12 18:18:39
5aa546ad-dd8c-5e5f-b4e3-b0b33a50357f	**ahlahaha**	Jag kan betala extra	Text	2023-12-12 18:19:04	2023-12-12 18:19:12
5aa546ad-dd8c-5e5f-b4e3-b0b33a50357f	**ahlahaha**	Bror 3	Text	2023-12-12 18:19:07	2023-12-12 18:19:12
5aa546ad-dd8c-5e5f-b4e3-b0b33a50357f	atena_kiianifar	En av de svara	Text	2023-12-12 18:20:23	2023-12-12 18:20:32
5aa546ad-dd8c-5e5f-b4e3-b0b33a50357f	atena_kiianifar	Det är inte pengarna det är bara att ingen av de kan om jag hade bil hade kört henne	Text	2023-12-12 18:20:47	2023-12-12 18:20:48
5aa546ad-dd8c-5e5f-b4e3-b0b33a50357f	atena_kiianifar	Så skrev en av de	Text	2023-12-12 18:20:54	2023-12-12 18:20:55
5aa546ad-dd8c-5e5f-b4e3-b0b33a50357f	**ahlahaha**	Jag kan hyra	Text	2023-12-12 18:21:06	2023-12-12 18:21:07
5aa546ad-dd8c-5e5f-b4e3-b0b33a50357f	**ahlahaha**	Älskling	Text	2023-12-12 18:21:09	2023-12-12 18:21:10

[27] Användaren bakom tommiemommy5 är i skrivandets stund oidentifierad.

[28] Snapchatanvändaren ”atena_kiianifar” har i utredningen identifierats som Atena Kianifar, se även vittnesförhör med henne daterat 2024-04-17.

5aa546ad-dd8c-5e5f-b4e3-b0b33a50357f	**ahlahaha**	Om du har inte bil	Text	2023-12-12 18:21:13	2023-12-12 18:21:14
5aa546ad-dd8c-5e5f-b4e3-b0b33a50357f	**ahlahaha**	Om dem kan bara köra	Text	2023-12-12 18:21:24	2023-12-12 18:21:25
5aa546ad-dd8c-5e5f-b4e3-b0b33a50357f	atena_kiianifar	Okej ska kolla	Text	2023-12-12 18:21:32	2023-12-12 18:21:33
5aa546ad-dd8c-5e5f-b4e3-b0b33a50357f	**ahlahaha**	Okej älskling	Text	2023-12-12 18:21:38	2023-12-12 18:21:58
5aa546ad-dd8c-5e5f-b4e3-b0b33a50357f	atena_kiianifar	Skrev till båda hon kan hyra en bil om ni inte har	Text	2023-12-12 18:22:14	2023-12-12 18:22:43
5aa546ad-dd8c-5e5f-b4e3-b0b33a50357f	**ahlahaha**	Okej	Text	2023-12-12 18:22:50	2023-12-12 18:22:59
5aa546ad-dd8c-5e5f-b4e3-b0b33a50357f	**ahlahaha**	Älskling	Text	2023-12-12 18:22:53	2023-12-12 18:22:59
5aa546ad-dd8c-5e5f-b4e3-b0b33a50357f	atena_kiianifar	Det är idag du behlver	Text	2023-12-12 18:23:04	2023-12-12 18:23:08
5aa546ad-dd8c-5e5f-b4e3-b0b33a50357f	**ahlahaha**	Aa	Text	2023-12-12 18:23:10	2023-12-12 18:23:11
5aa546ad-dd8c-5e5f-b4e3-b0b33a50357f	atena_kiianifar	Vilken tid	Text	2023-12-12 18:23:12	2023-12-12 18:23:12
5aa546ad-dd8c-5e5f-b4e3-b0b33a50357f	**ahlahaha**	När dem kan	Text	2023-12-12 18:23:21	2023-12-12 18:23:22
5aa546ad-dd8c-5e5f-b4e3-b0b33a50357f	**ahlahaha**	0:08 / 0:08 0e0a5feefb0d672ae2f47cec1195094d	local_message_reference	2023-12-12 18:23:37	2023-12-12 18:24:08
5aa546ad-dd8c-5e5f-b4e3-b0b33a50357f	atena_kiianifar	Hur länge ska du vara där	Text	2023-12-12 18:24:13	2023-12-12 18:24:18
5aa546ad-dd8c-5e5f-b4e3-b0b33a50357f	atena_kiianifar	Är det bara fram och tillbaka eller	Text	2023-12-12 18:24:28	2023-12-12 18:26:53
5aa546ad-dd8c-5e5f-b4e3-b0b33a50357f	**ahlahaha**	Kan du kolla nu älskling med han	Text	2023-12-12 20:08:44	2023-12-12 20:14:50
5aa546ad-dd8c-5e5f-b4e3-b0b33a50357f	atena_kiianifar	Jag skicka nummet nyss	Text	2023-12-12 20:15:02	2023-12-12 20:44:08
5aa546ad-dd8c-5e5f-b4e3-b0b33a50357f	**ahlahaha**	Skicka bild på honom	Text	2023-12-12 20:44:15	2023-12-12 21:12:35
5aa546ad-dd8c-5e5f-b4e3-b0b33a50357f	**ahlahaha**	Bror	Text	2023-12-12 20:44:17	2023-12-12 21:12:35

Tiden på utklippet ovan är i UTC+0, för svensk lokaltid så lägg på en timme.

10.7 Konversation på snapchat mellan ahlahaha och z41d4n 12 december kl:19:14-21:10

Den 12 december mellan klockan 19:14:55-21.10:29 pågår en konversation i beslag 2023-5000-BG144368 mellan Najahs konto *ahlahaha* och *z41d4n*[29], konversationen sker på snapchat. Konversationen handlar om att ahlahaha försöker ordna skjuts åt "mina" till Stockholm. ”Ahlahaha” står som ägare i tömningen. Nedan bild visar ett urklipp från denna

[29] Användaren bakom Z41d4n är i skrivandets stund oidentifierad.

Sender ID	Message Content	Content Type	Creation Timestamp UTC+0	Read Timestamp UTC+0
z41d4n	Skriv bror jobbar	Text	2023-12-12 18:14:55	2023-12-12 18:18:04
ahlahaha	Bror	Text	2023-12-12 18:18:08	2023-12-12 19:25:26
ahlahaha	Vet du nån som kan köra mina till Stockholm	Text	2023-12-12 18:18:18	2023-12-12 19:25:26
ahlahaha	Jag betalar	Text	2023-12-12 18:18:22	2023-12-12 19:25:26
ahlahaha	Cash	Text	2023-12-12 18:18:24	2023-12-12 19:25:26
ahlahaha	Fr tillbaka	Text	2023-12-12 18:18:31	2023-12-12 19:25:26
z41d4n	Nej walla bror känner ingen	Text	2023-12-12 19:25:48	2023-12-12 19:49:35
z41d4n	Min vän som har körkort jobbar	Text	2023-12-12 19:25:54	2023-12-12 19:49:35
ahlahaha	Okej	Text	2023-12-12 19:49:36	2023-12-12 20:10:27
z41d4n	Löste de sig	Text	2023-12-12 20:10:29	

Tiden på utklippet ovan är i UTC+0, för svensk lokaltid så lägg på en timme.

10.8 Telefonsamtal till Taxibolag från nummer *0685 (Keiski) 12 december 2023 kl: 23:03-23:12

Av samtalslistan för telefonnummer *0685 som talar för att det brukas av Alex Keiski framkommer samtal till och från Taxi Green Örebro. Samtalen sker den 12 december mellan kl: 23:03-23:12. Nedan är ett urklipp från samtalslistan för telefonnummer *0685.[30]

Typ	Riktning	Start_Datum_Tid	Längd	A part nummer	A part namn	B part nummer	B part namn	Positionerat nummer
Vidarekoppling	In	2023-12-12 23:03:49	00:00:03	46765772404	Taxi Green Örebro	46737180685	(ägare)	46737180685
Vidarekoppling	In	2023-12-12 23:03:49	00:00:03	46765772404	Taxi Green Örebro	46737180685	(ägare)	46737180685
Samtal	In	2023-12-12 23:03:49	00:00:02	46765772404	Taxi Green Örebro	46737180685	(ägare)	46737180685
Samtal	In	2023-12-12 23:03:49	00:00:02	46765772404	Taxi Green Örebro	46737180685	(ägare)	46737180685
Samtal	In	2023-12-12 23:03:49	00:00:02	46765772404	Taxi Green Örebro	46737180685	(ägare)	46737180685
Samtal	In	2023-12-12 23:03:49	00:00:02	46765772404	Taxi Green Örebro	46737180685	(ägare)	46737180685
SMS	In	2023-12-12 23:03:51		46765772404	Taxi Green Örebro	46737180685	(ägare)	46737180685
SMS	In	2023-12-12 23:03:51		46765772404	Taxi Green Örebro	46737180685	(ägare)	46737180685
Samtal	Ut	2023-12-12 23:04:07	00:00:34	46737180685	(ägare)	46765772404	Taxi Green Örebro	46737180685
Samtal	Ut	2023-12-12 23:04:07	00:00:34	46737180685	(ägare)	46765772404	Taxi Green Örebro	46737180685
Samtal	Ut	2023-12-12 23:04:07	00:00:34	46737180685	(ägare)	46765772404	Taxi Green Örebro	46737180685
Samtal	Ut	2023-12-12 23:04:07	00:00:34	46737180685	(ägare)	46765772404	Taxi Green Örebro	46737180685
Samtal	In	2023-12-12 23:05:39	00:01:42	46765772404	Taxi Green Örebro	46737180685	(ägare)	46737180685
Samtal	In	2023-12-12 23:05:39	00:01:42	46765772404	Taxi Green Örebro	46737180685	(ägare)	46737180685
Samtal	In	2023-12-12 23:05:39	00:01:42	46765772404	Taxi Green Örebro	46737180685	(ägare)	46737180685
Samtal	In	2023-12-12 23:05:39	00:01:42	46765772404	Taxi Green Örebro	46737180685	(ägare)	46737180685
Samtal	In	2023-12-12 23:12:51	00:00:07	46765772404	Taxi Green Örebro	46737180685	(ägare)	46737180685
Samtal	In	2023-12-12 23:12:51	00:00:07	46765772404	Taxi Green Örebro	46737180685	(ägare)	46737180685
Samtal	In	2023-12-12 23:12:51	00:00:07	46765772404	Taxi Green Örebro	46737180685	(ägare)	46737180685
Samtal	In	2023-12-12 23:12:51	00:00:07	46765772404	Taxi Green Örebro	46737180685	(ägare)	46737180685

[30] Samtalslista för telefonnummer *0685

10.9 Uppkopplingar telefonnummer *0685 (Alex Keiski) *0549 (Ahmed khalafalla), *5246 (Rebecka Lindström) samt *9561 (Nahja Daahir) 12 december mellan klockan: 17:31- 23:22

Nedan bilder kommer att presentera hur Alex Keiskis telefonnummer*0685, Ahmed Khalafallas telefonnummer *0549, Rebecka Lindströms telefonnummer *5246 samt Najah Daahirs telefonnummer *9561 kopplat upp mot olika basstationer den 12 december under samma tid som det finns chattar och telefonsamtal som tyder på att man försöker ordna fram färdmedel.

10.9.1 Uppkopplingar telefonnummer *0685 (Keiski) 12 december mellan 17:53-23:07

Nedan bild visar hur Alex Keiskis telefonnummer *0685 har kopplat upp mot en basstation den 12 december mellan klockan 17:53-23:07.

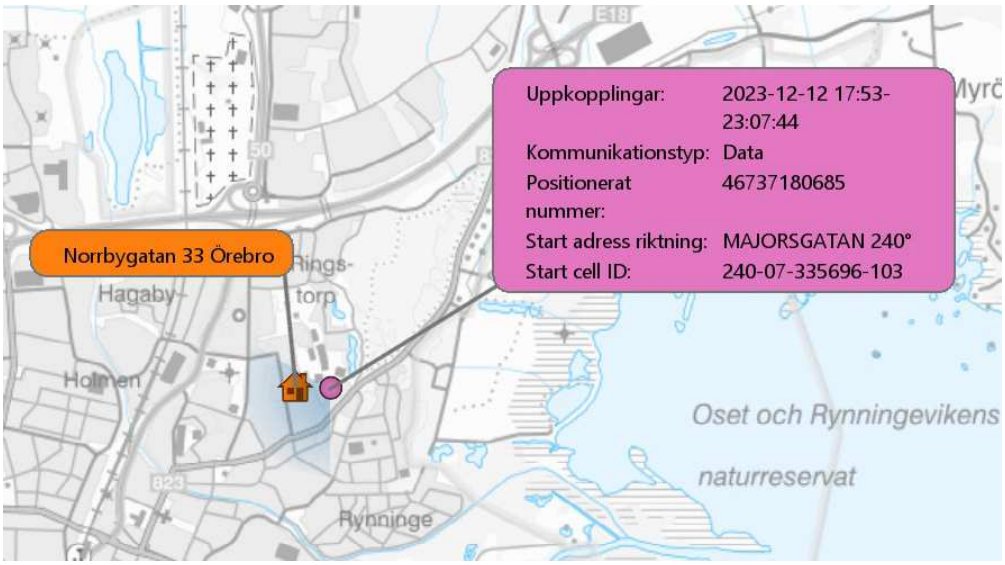

10.9.2 Uppkopplingar telefonnummer *0549 (Khalafalla) 12 december mellan klockan 18:04-23:19

Nedan bild visar hur Khalafallas telefonnummer *0549 kopplar upp mot en basstation 12 december mellan klockan 18:04-23-19.

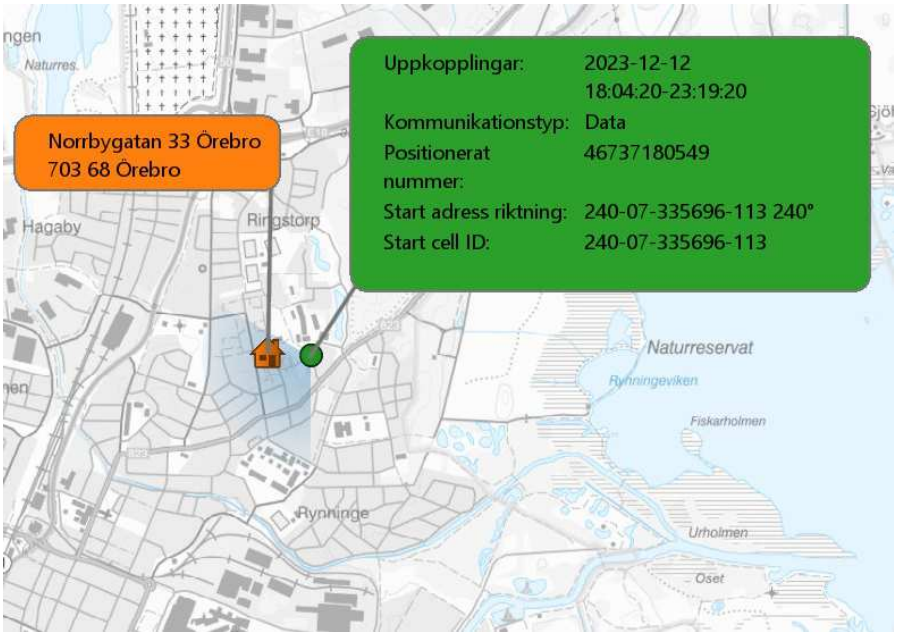

10.9.3 Uppkopplingar telefonnummer *5246 (Lindström)12 december mellan klockan 17:54-22:42

Nedan bild visar hur Rebecka Lindströms telefonnummer *5246 kopplar upp mot en bass-station 12 december mellan klockan 17:54-22:42.

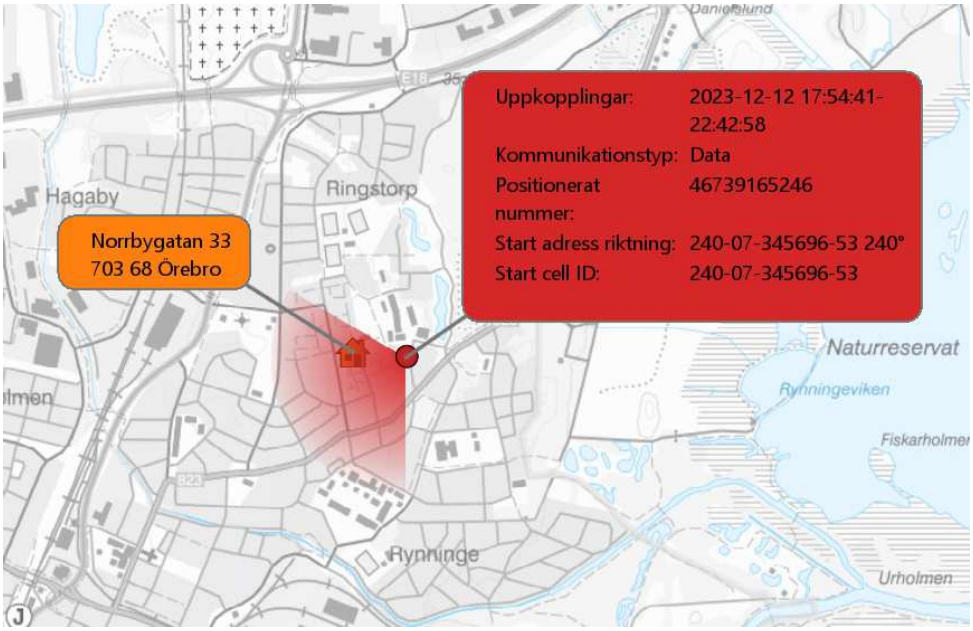

10.9.4 Uppkopplingar *9561 (Daahir) 12 december mellan klockan 17:31-23:22

Nedan bild visar hur Daahirs telefonnummer *9561 kopplar upp mot en basstation 12 december mellan klockan 17:

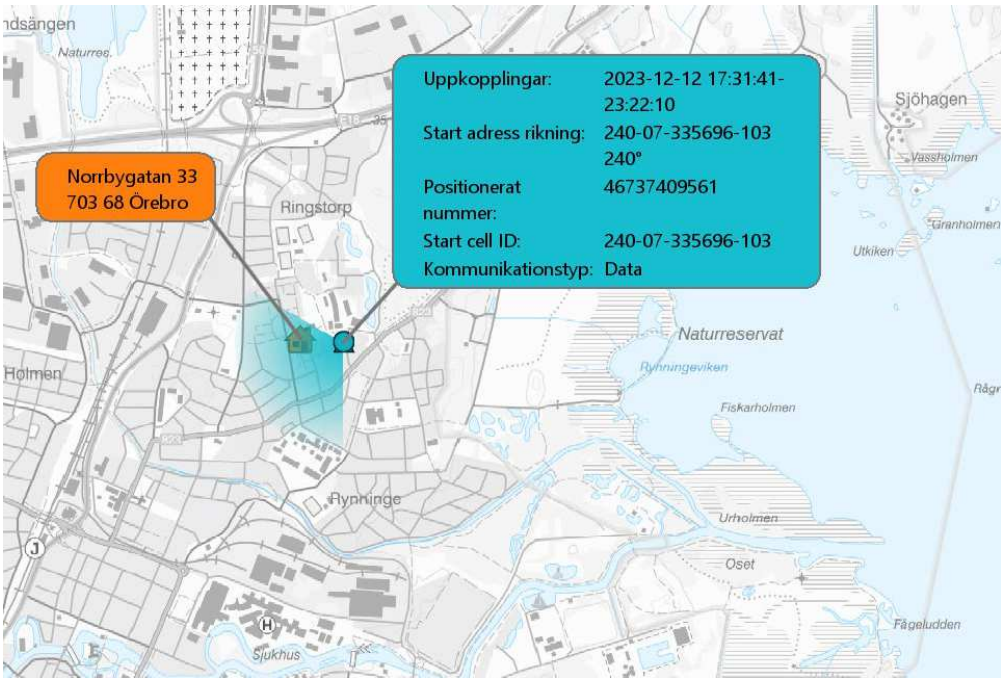

10.10 Konversation snapchat mellan Move (Khalafalla) och Reyy 13 december Klockan: 03:19- 03:39

Den 13 december pågår en konversation på snapchat mellan Ahmed Khalafalla konto *Move*[31] och Mabel Kefela Tesfamicael konto *Reyy*[32], konversationen pågår på snapchat och finns i beslag BG144335-1. I konversationen kan man se att Move skickar en bild med text till Reyy[33] där Move skriver " *Walla vi fasta där i lowen hela dagen o försökte lösa bild men de fick bli taxi tillslut".* Denna bild med tillhörande text skickar Move till Reyy 13 december
kl: 03:20:23.

[31] Alias Move talar starkt för att det brukas av Ahmed Khalafalla. För information om Alias Move10e med displaynamn Move läs: *PM Spårning 0549.* Där finns också mer av denna chatt

[32] Alias Reyy talar i viss mån för att det brukas av Mabel Kefela Tesfamicael. För mer information om alias Reyy läs: *PM kontot Reyy*

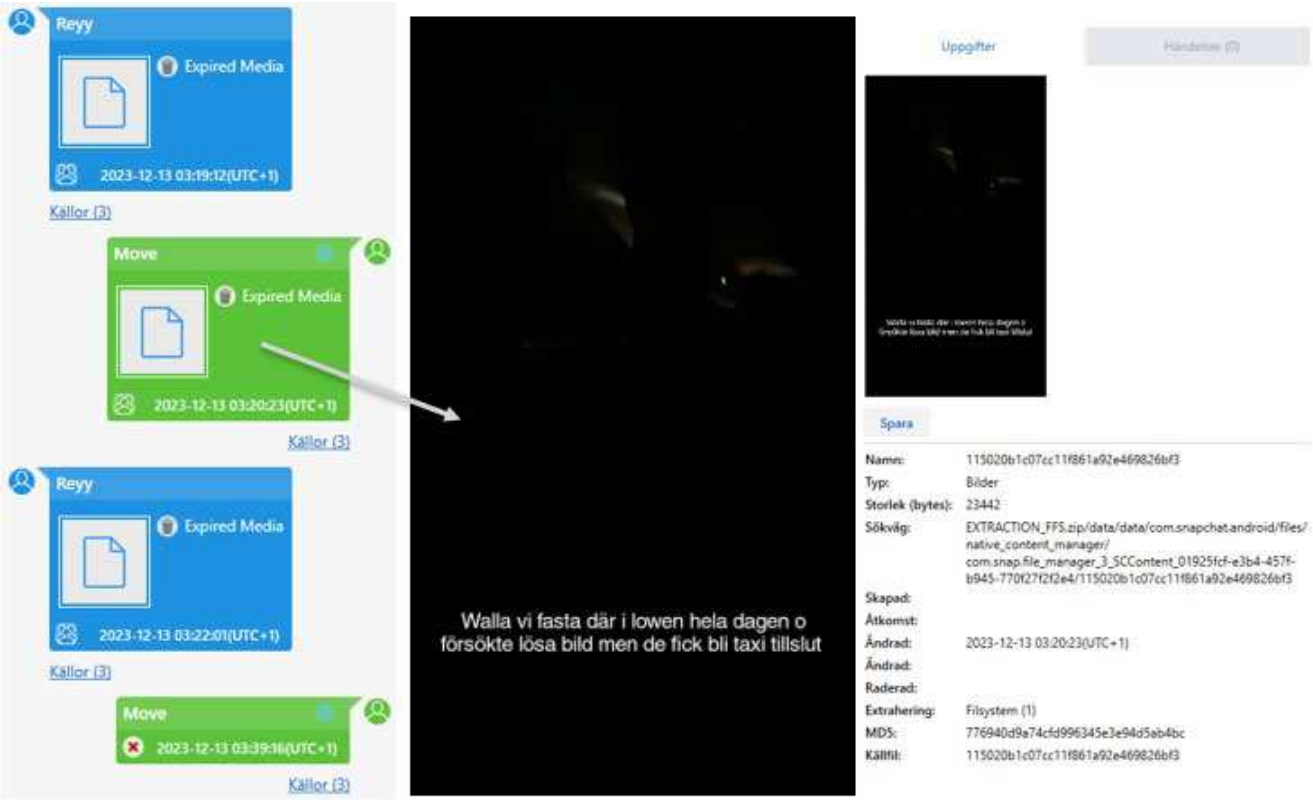

11 Resa från Örebro till Stockholm tur och retur 12–13 december

Nedan kommer den resa som skedde från Örebro till Stockholm tur och retur med taxi att presenteras. Detta är resan då Elias hämtas från Krossgatan 40 i Vällingby. Först kommer ett stycke som försöker förklarar vilka som åker sträckan från Örebro till Stockholm tur och retur 12-13 december med taxi. Därefter kommer positionsuppgifter hämtade från den mobiltelefon som Polisen tog i beslag för taxichauffören Amin Mohammed att presenteras. [34]

Sist kommer de uppkopplingar som Alex Keiskis telefonnummer *0685, Ahmed Khalafallas telefonnummer *0549 samt Elias Eklunds telefonnummer *0240 gör mot olika basstationer att presenteras. Deras uppkopplingar kommer att presenteras tillsammans med positioneringsdata hämtade från beslag BG147297-1. Läs mer under stycket *positioneringsdata* i PM Terminologi och positioneringdata) för att få en förståelse för hur data har tagits fram. Positionerna från beslag BG 147297-1 är på kartbilden nedan utmärkt med blåprickar/bilar. Notera också att de blå prickarna är platsdata från enheten medan de gröna, rosa och gråprickarna är uppkopplingar mot basstationer och består i både samtals- och datatrafik från inhämtade HÖK-listor.

[34] Beslag BG 147297-1

.

11.1 Omar El Kelany

Taxichauffören Amin Mohammed uppger i förhör 21 december 2023 att mannen som sitter i passagerarsätet under körningen till och från Stockholm har en tunn mustasch och glasögon med glasögonglas som var större än vanliga glasögon, han hade också svarta byxor.[35] Gripandebilden på Omar El Kelany från 13 december kl:23:40 visas här nedan.

Gripandefoto polisen 13 december 2023 kl: 23:40

Signalementet som Taxichauffören ger är välliknande Omar Kelany. Elias Eklund uppger också i förhör 30 december 2023 att han som satt fram bredvid chauffören på vägen till Örebro hade glasögon.[36]Dessa uppgifter talar därmed i viss mån för att det är Omar El Kelany som åker med i taxin tur och retur till Stockholm 12–13 december 2023.

11.2 Ahmed Khalafalla

[35] Vittnesförhör Amin Mohammed, 2023-12-21

[36] Förhör Elias Eklund 30 december 2023

Ahmed Khalafalla uppger i förhör 15 december 2023 att han har åkt till Stockholm för att hämta kläder. Han uppger att dom är tre stycken utöver taxichauffören som åker till Stockholm från Örebro och fyra passagerar som åker från Stockholm till Örebro.[37] I beslag BG144335-1 som talar starkt för att det brukas av Ahmed Khalafalla [38] Finns en chatt från snapchat från Khalafallas konto Move som på natten den 13 december från kontot Move skickar en rad av bilder tillsammans med text. Se chattarna på nästkommande sidor:

[37] För hela förhöret läs: förhör Khalafalla Ahmed 15 december 2023

[38] Se Pm spårning 0549 för mer information

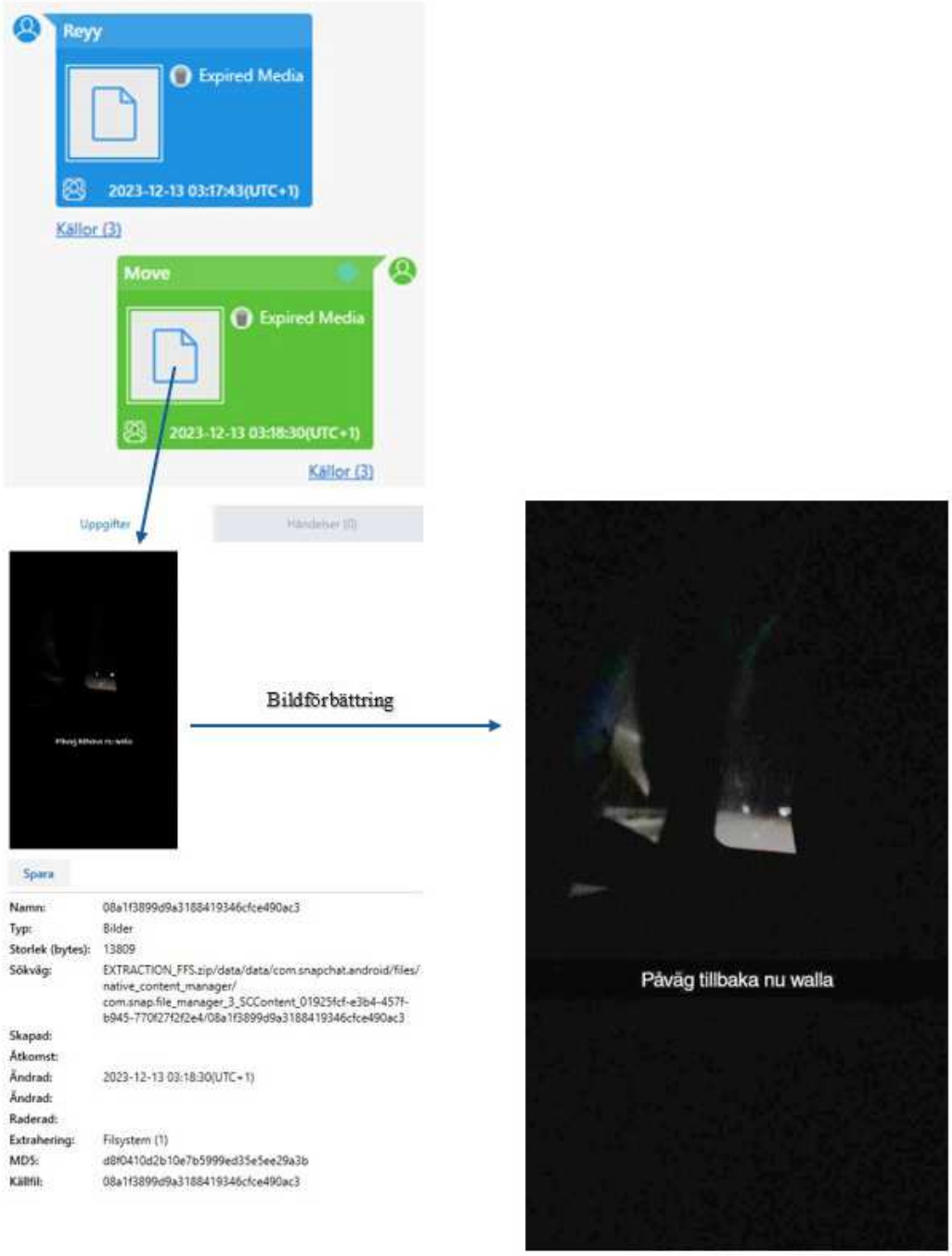

Bilden är bildförbättrad och finns i: *Pm spårning 0549* samt beslag BG144335-1

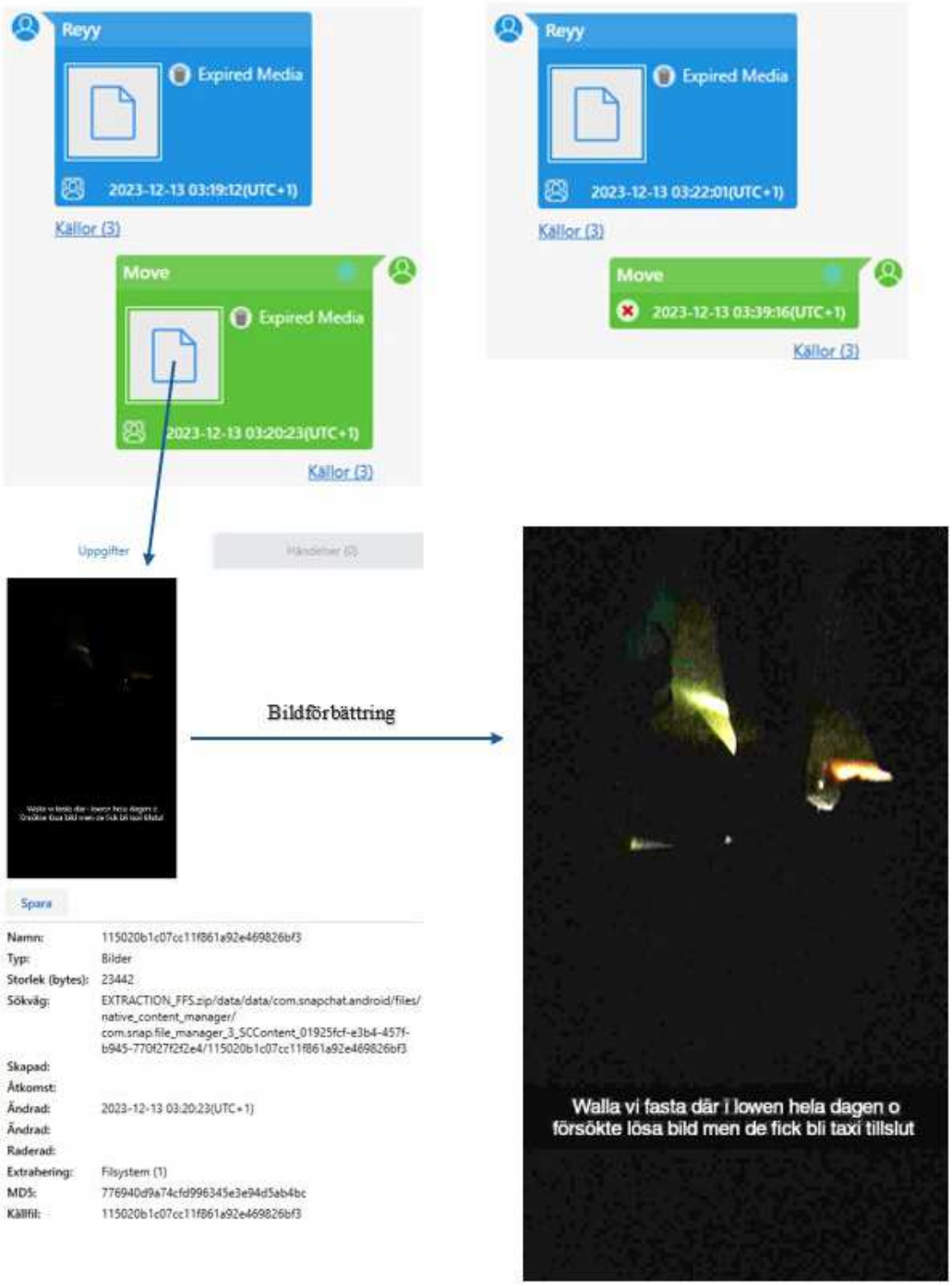

Bilden är bildförbättrad och finns i: *Pm spårning 0549* samt beslag BG144335-1

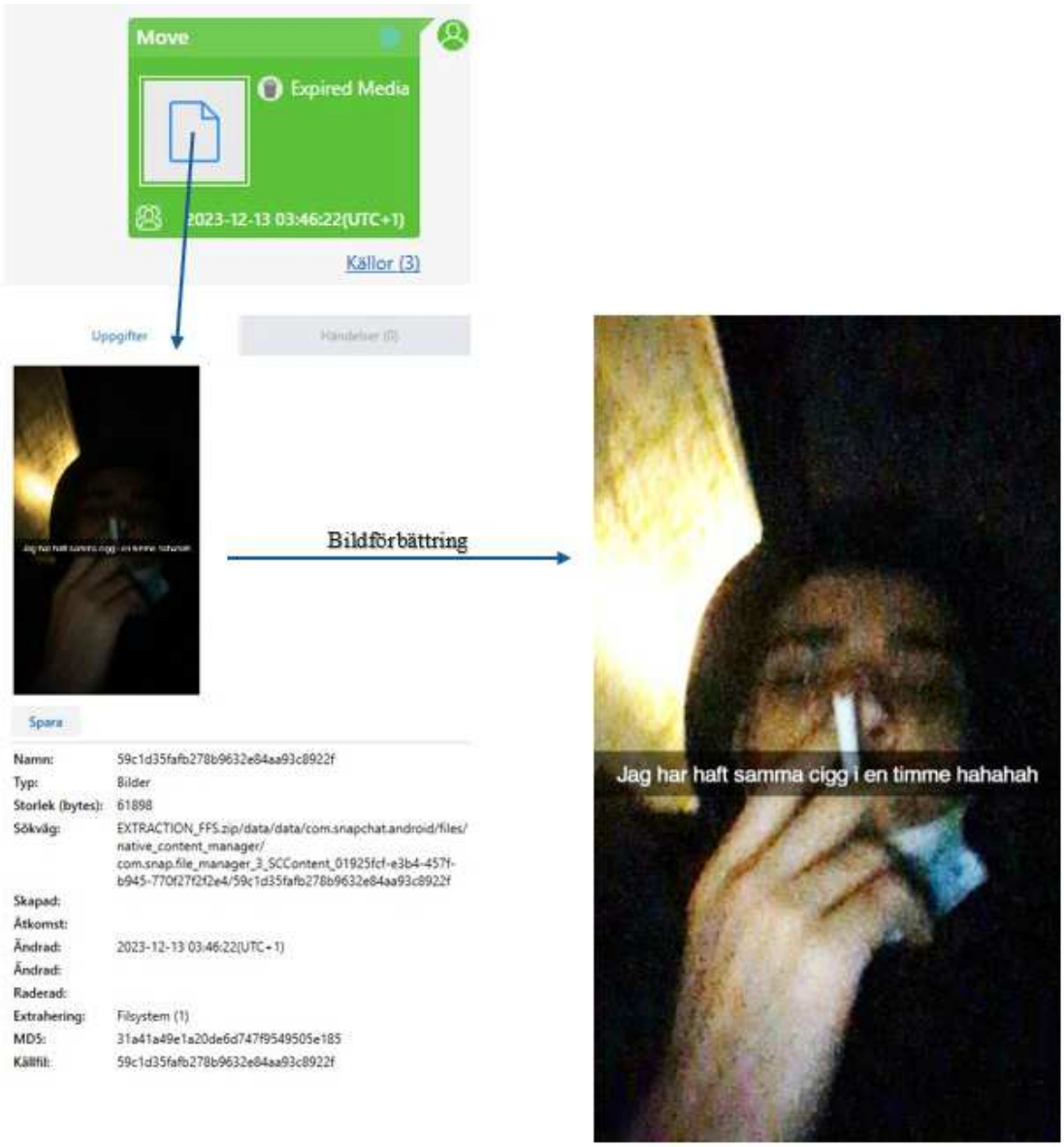

Bilden är bildförbättrad och finns i: *Pm spårning 0549* samt beslag BG144335-1

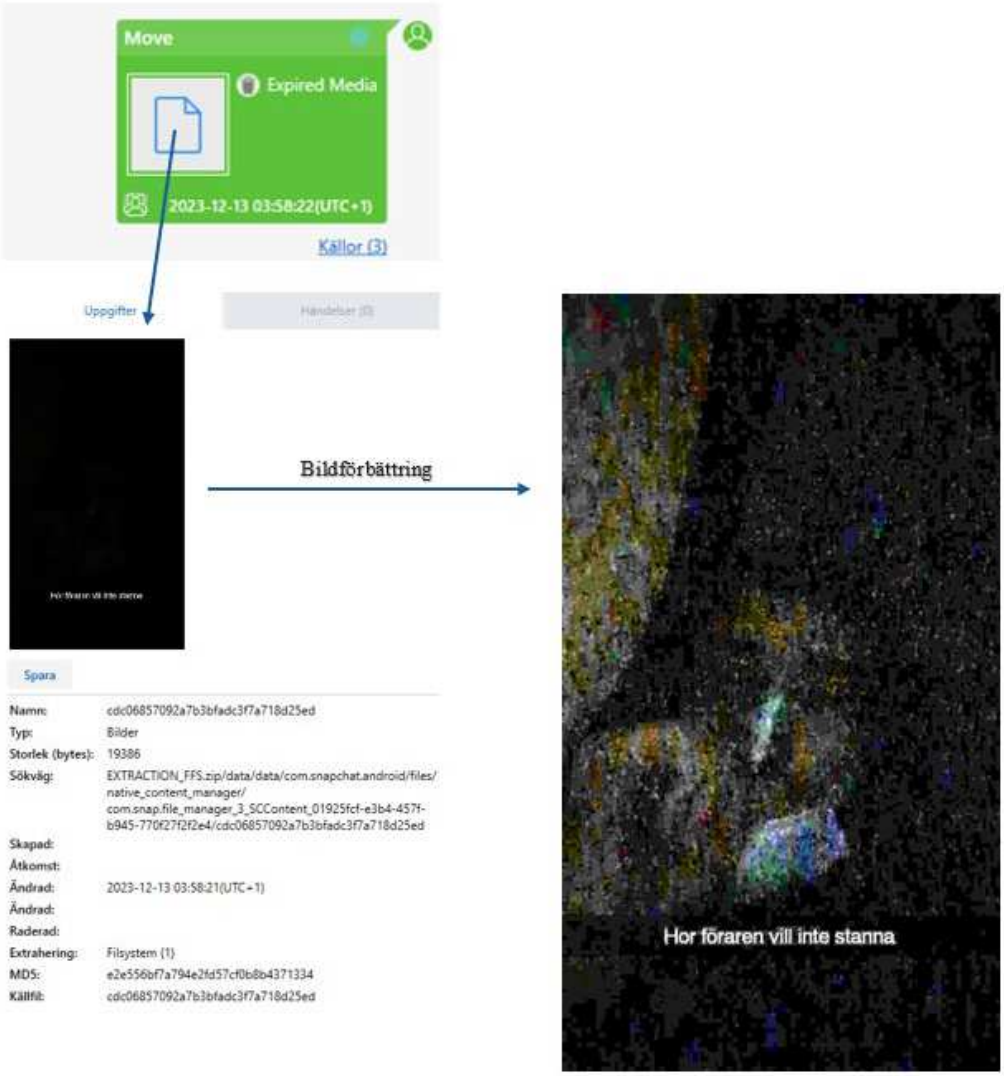

Bilden är bildförbättrad och finns i: *Pm spårning 0549* samt beslag BG144335-1

De presenterade uppgifter talar starkt för att det är Khalafalla Ahmed som brukar telefonnummer *0549 under tiden som resan från Örebro till Stockholm pågår.

11.3 Alex Keiski

När Alex Keiski grips den 13 december tar polisen en mobiltelefon på honom (BG144362-1-en iPhone 10,6). Denna telefon har IMEI nummer 354872092063902. Av samtals- och datatrafiklistan för telefonnummer 46737180685 framkommer att numret brukats i enheten sedan 7 december klockan 19:56:. Det finns inget annat i materialet som granskats som tyder på att annan person skulle ha brukat enheten.[39]

[39] Pm spårning 0685

Elias har också i förhör 2024-04-24 uppgett att den man som satt vid honom till höger i bilen/taxin resan från Stockholm till Örebro är samma man som senare hade ett långt kors runt halsen.[40] På gripande bilden på Alex Keiski har han ett längre halsband med kors på sig.[41] Se nedan bild.

Med ovan beskrivna uppgifter tyder det på att det är Alex Keiski som brukat telefonnummer *0685 och suttit i taxin under tiden som resan från Örebro till Stockholm tur och retur 12–13 december pågick.

11.4 Elias Eklund

[40] Förhör med Elias Eklund 2024-04-24

[41] Gripande foto Alex Keiski 2023-12-13

Sammanslagna bilder kommer in här med Elias positioneringsinfo samt info om att hans platstjänster och ”find my iPhone” slås av, men att han sätter på dem igen (Snapkartan)

11.5 Taxibilens positioner mellan 12 december klockan 23:20-13 december 06:00

Bilden nedan visar endast en översiktlig bild över taxibilens positioner mellan 12 december klockan 23:20 till 13 december 06:00.

11.6 Taxibilens positioner mellan klockan 23:21- 23:32 12 december

Nedan bild visar positioner för den taxi som körsträckan Örebro till Stockholm tur och retur 12-13 december. Bilden visar hur taxibilen har positionerat sig mellan klockan 23:21- 23:32 den 12 december. Positionen 13 december klockan 23:21:47 visar en position söder om Norrbygatan 33 Örebro.

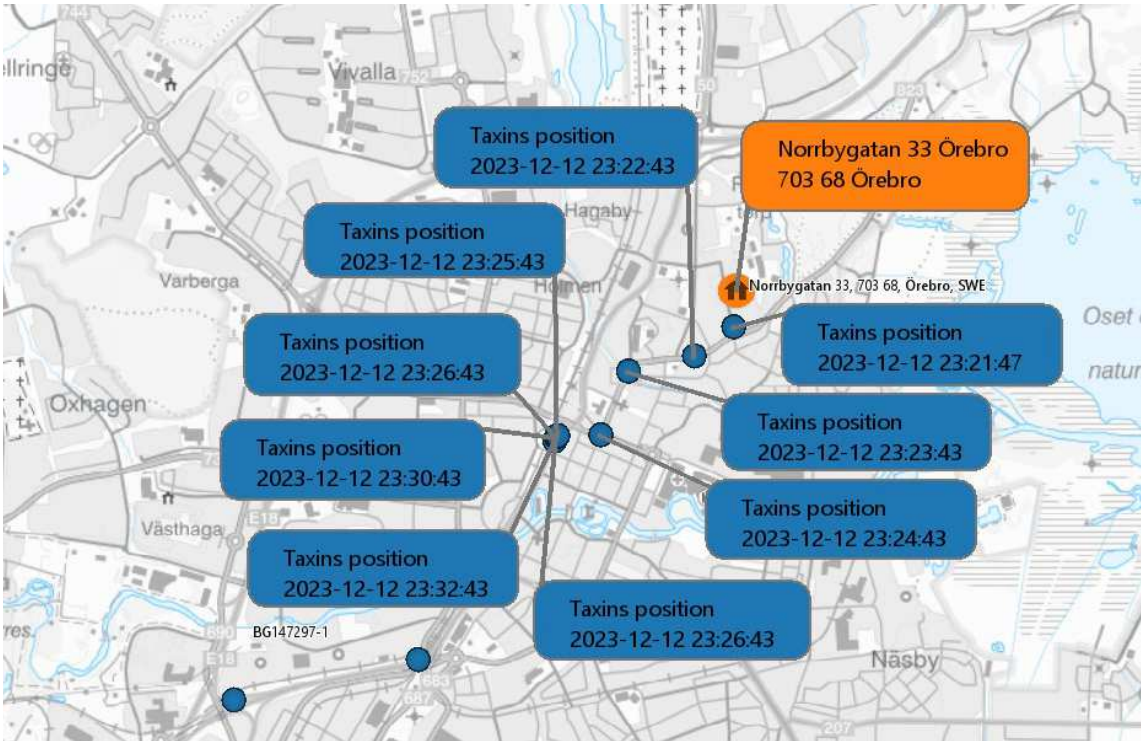

11.6.1 Positionering 13 december 23:21 Norrbygatan 33 Örebro

Nedan bild visar positioneringsdata från taxibilen 23:21. På bilden ser man också hur Alex Keiskis telefonnummer *0685 positionerat sig 23:22 och Ahmed Khalafallas telefonnummer *0549 positionerat sig 23:19.

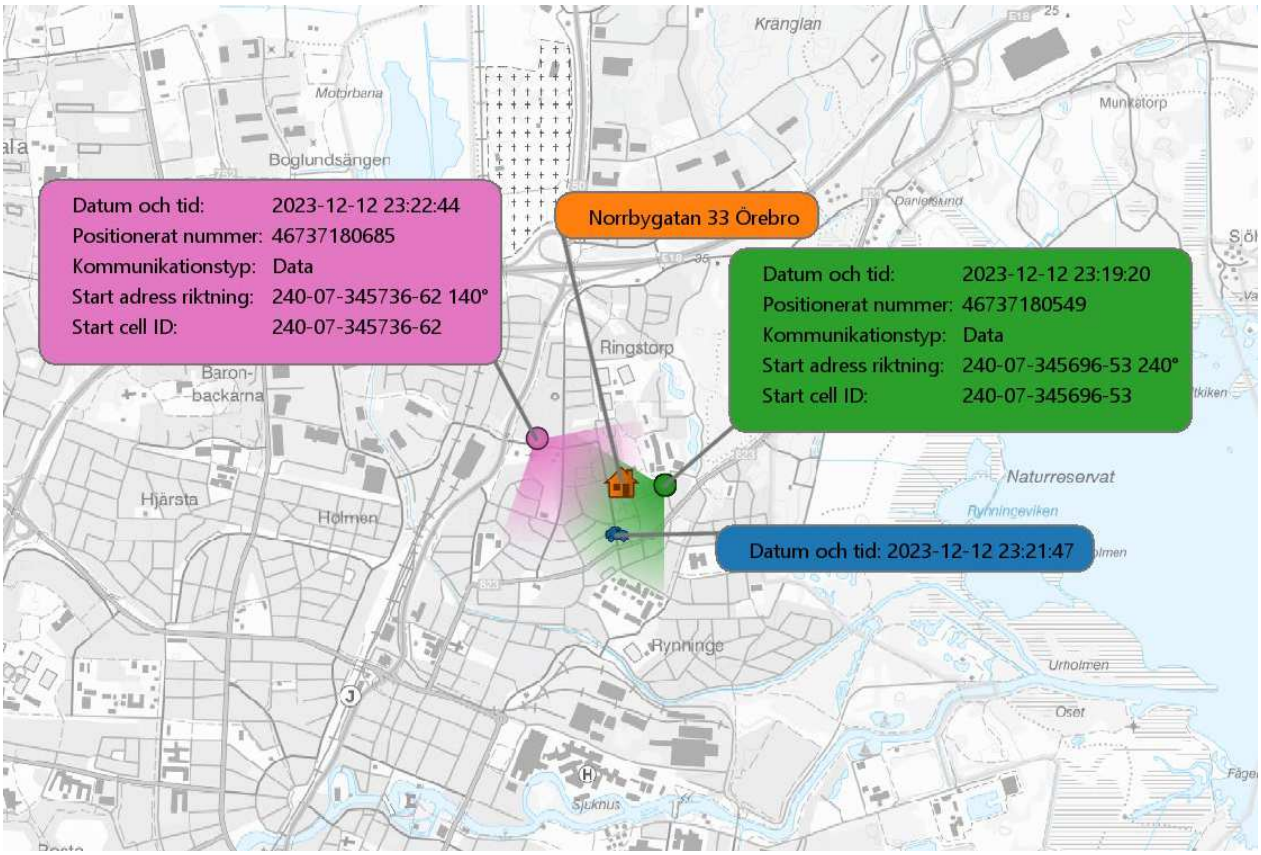

11.6.2 Positionering13 december klockan 23:47-23:50 riktning mot Stockholm

Nedan bild visar några positioneringar från taxibilen mellan tiden 23:47-23:50. På samma bild visas hur Ahmed Khalafallas telefonnummer *0549 och Alex Keiskis telefonnummer *0685 uppkopplingar mot basstationer. Rörelsen från positionerna från taxibilen och uppkopplingar mot basstationer för nämnda nummer, visar på en rörelse i riktning mot Stockholm.

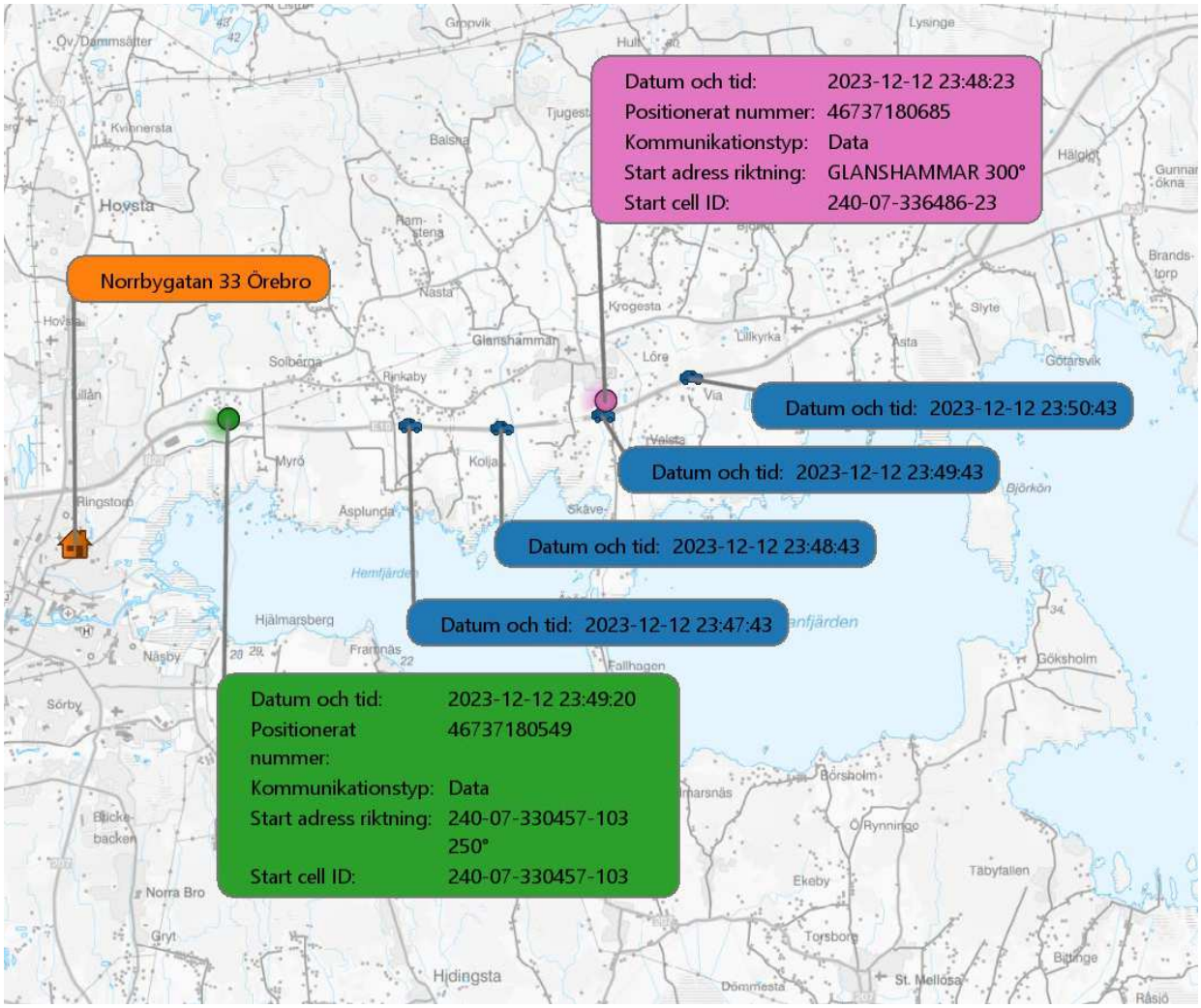

11.6.3 Positionering 13 december 00:30- 00:34 riktning mot Stockholm

Nedan bild visar några positioneringar från taxibilen mellan tiden 00:30-00:34. På samma bild visas hur Ahmed Khalafallas telefonnummer *0549 och Alex Keiskis telefonnummer *0685 kopplat upp mot basstationer. Rörelsen från positionerna från taxibilen och uppkopplingar mot basstationer för nämnda nummer, visar på en rörelse i riktning mot Stockholm.

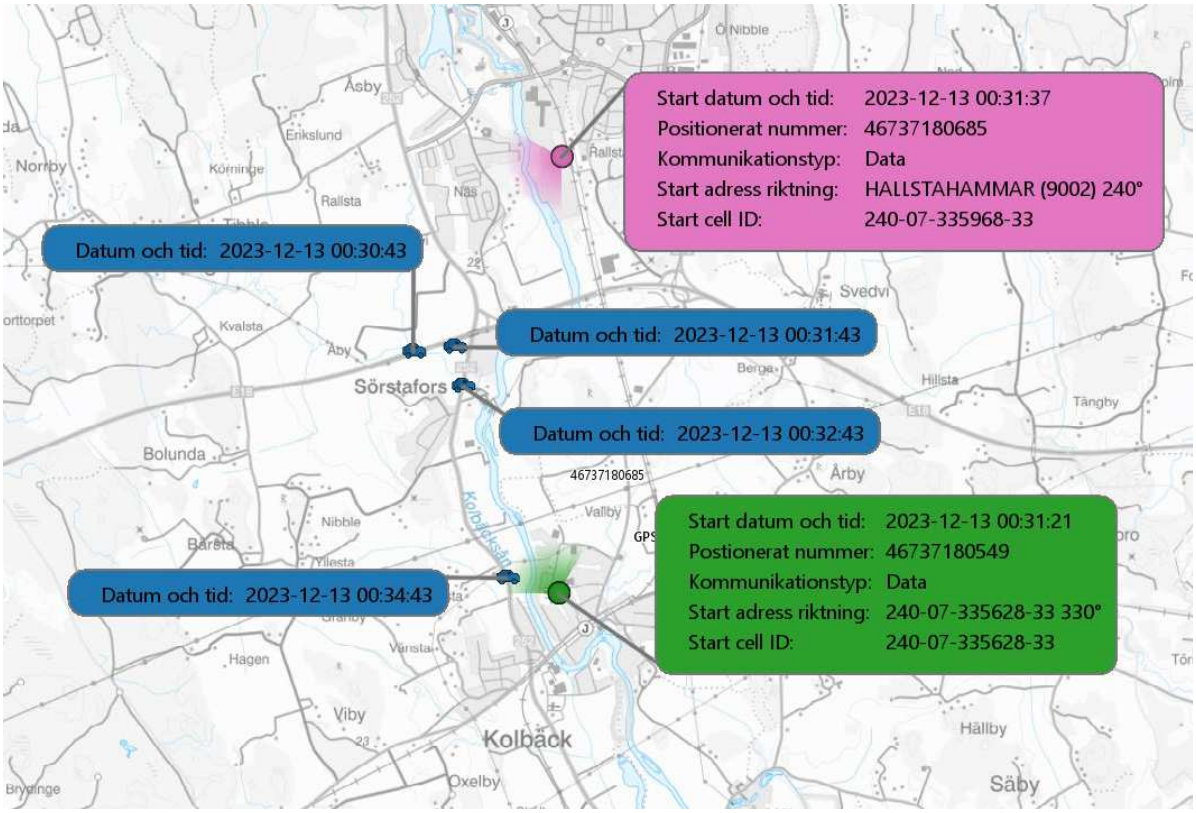

11.6.4 Positionering 13 december kl: 01:53 anländer Krossgatan 40 Stockholm och lämnar Krossgatan 40 kl: 01:55

Nedan bild visar positioneringsdata från taxibilen, när den ankommer till Krossgatan 40 den 13 december klockan 01:53 och när den lämnar krossgatan 40 kl: 01.55. Bilden visar också uppkopplingar för Ahmed Khalafallas telefonnummer *0549 klockan 01:49 och Alex Keiskis telefonnummer *0685 kl: 01:52.

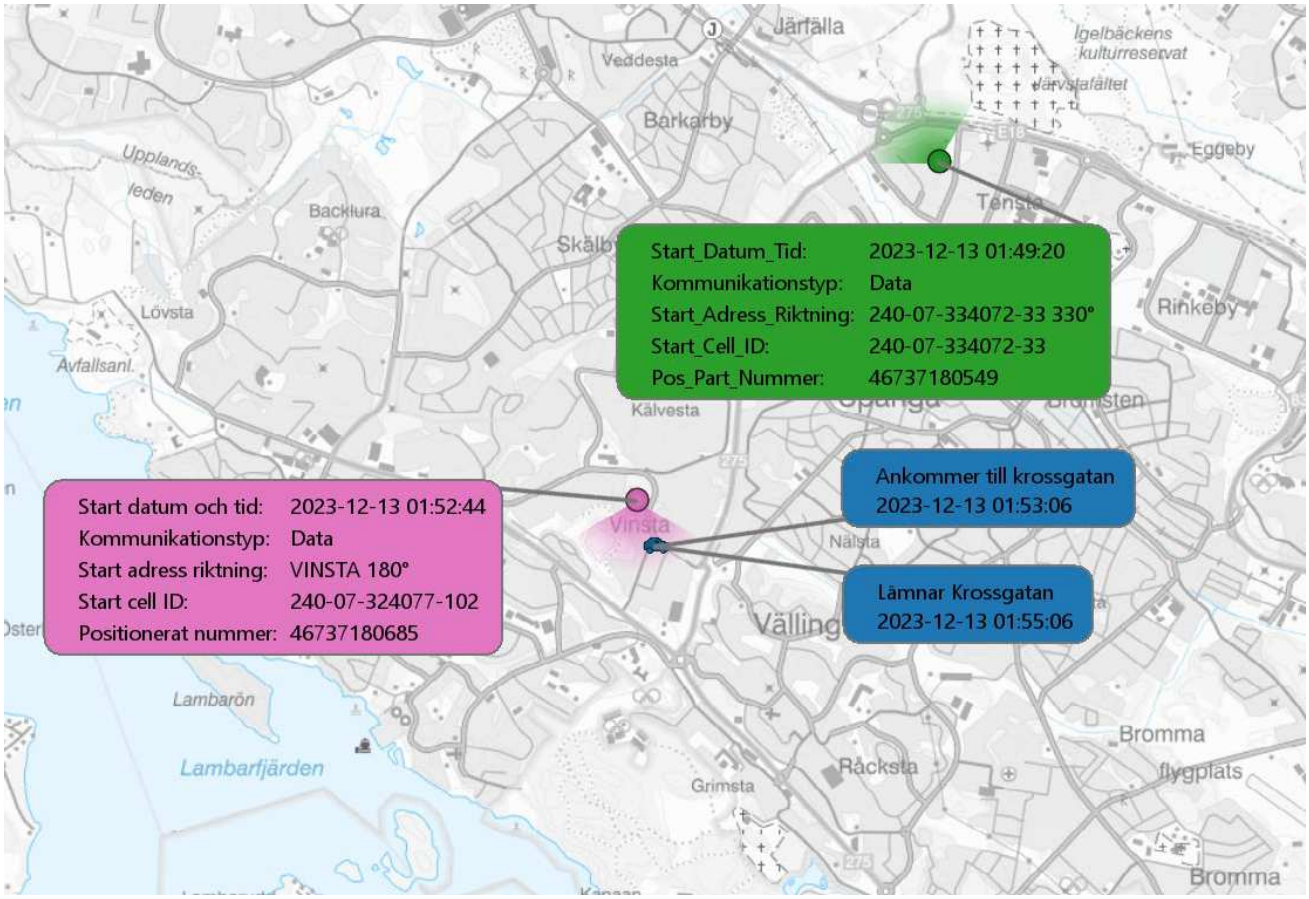

11.6.5 Positionering Fagerstagatan 52 spånga, ankommer 13 december kl: 02:00- lämnar kl:02:34

Nedan bild visar när taxibilen ankommer till Fagerstagatan 52 kl: 02:00 och när den lämnar Fagerstagatan 52 kl: 02:34. Bilden visar och två uppkopplingar från Ahmed Khalafallas telefonnummer *0549 klockan 02:04 samt klockan 02:34. Den visar också uppkopplingar för Alex Keiskis telefonnummer *0685 kl: 02:07 samt kl: 02:37.

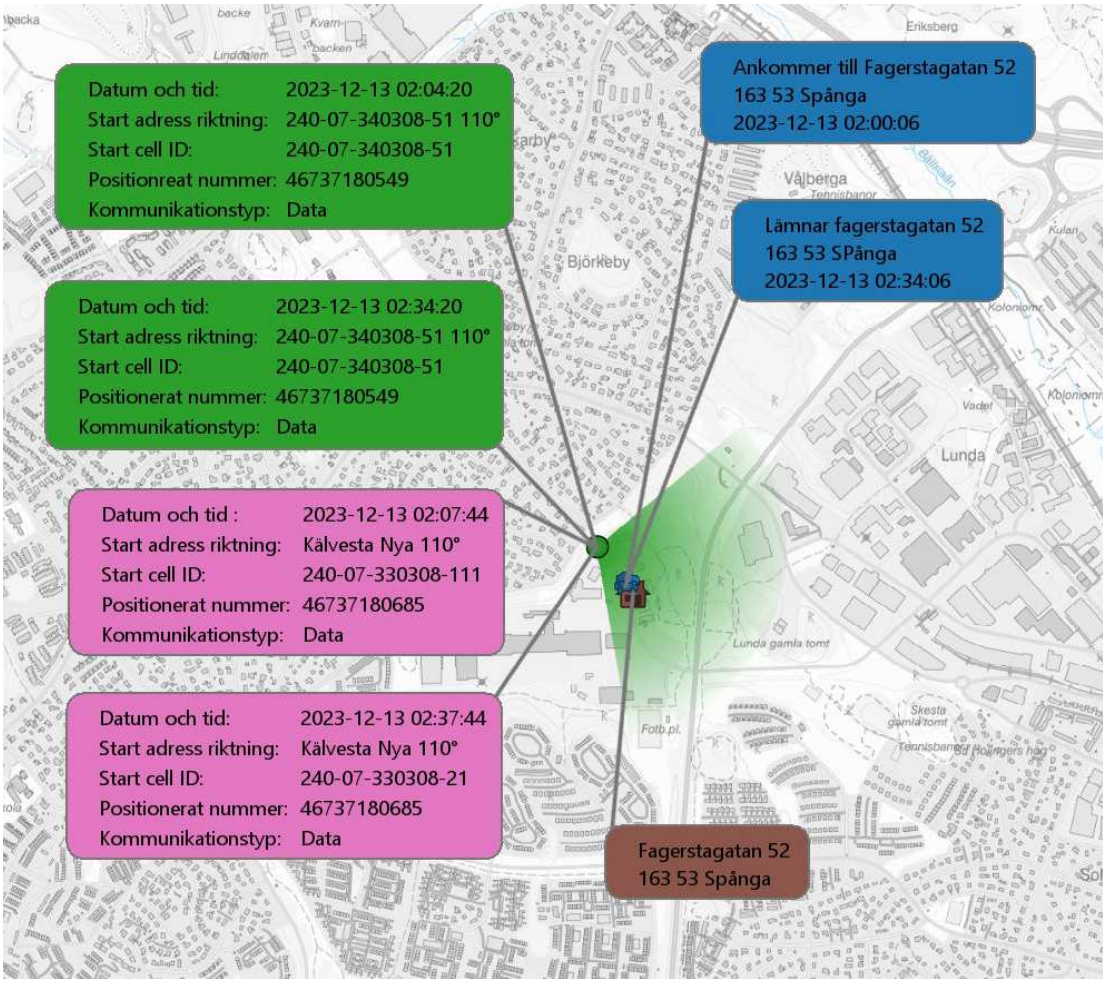

11.6.6 Positionering Krossgatan 40 klockan 02:38 ankommer

Nedan bild visar positioneringar från taxibilen när den ankommer till Krossgatan 40 för andra gången kl: 02:38. Bilden visar även en uppkoppling från Alex Keiskis telefonnummer *0685 klockan 02:37 mot en basstation belägen norr om Krossgatan 40 samt uppkoppling från Elias Eklunds telefonnummer * 0289 kl: 02:38.

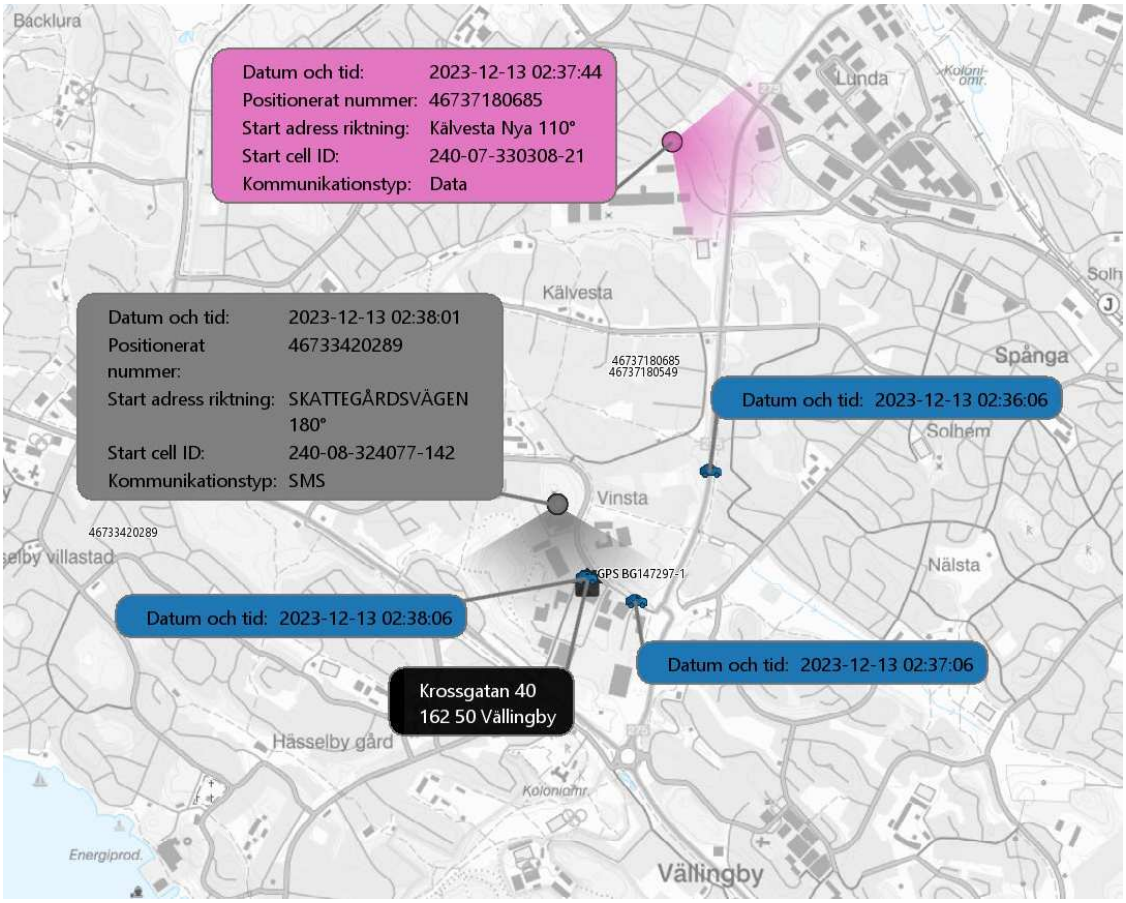

11.6.7 Positionering 13 december klockan 02:50- lämnar Krossgatan 40

Nedan bild visar när taxibilen lämnar Krossgatan 40 kl: 02:50. På bilden visas också den sista uppkopplingen som Elias Ekelunds telefonnummer *0289 gör i närheten av Stockholm. Uppkopplingen sker mot en basstation belägen Norr om Krossgatan 40. På bilden visas också uppkopplingar från Alex Keiskis telefonnummer *0685 kl:02:48 samt Ahmed Khalafallas telefonnummer *0549 kl: 02:49 även dessa mot en basstation belägen Norr om Krossgatan 40.

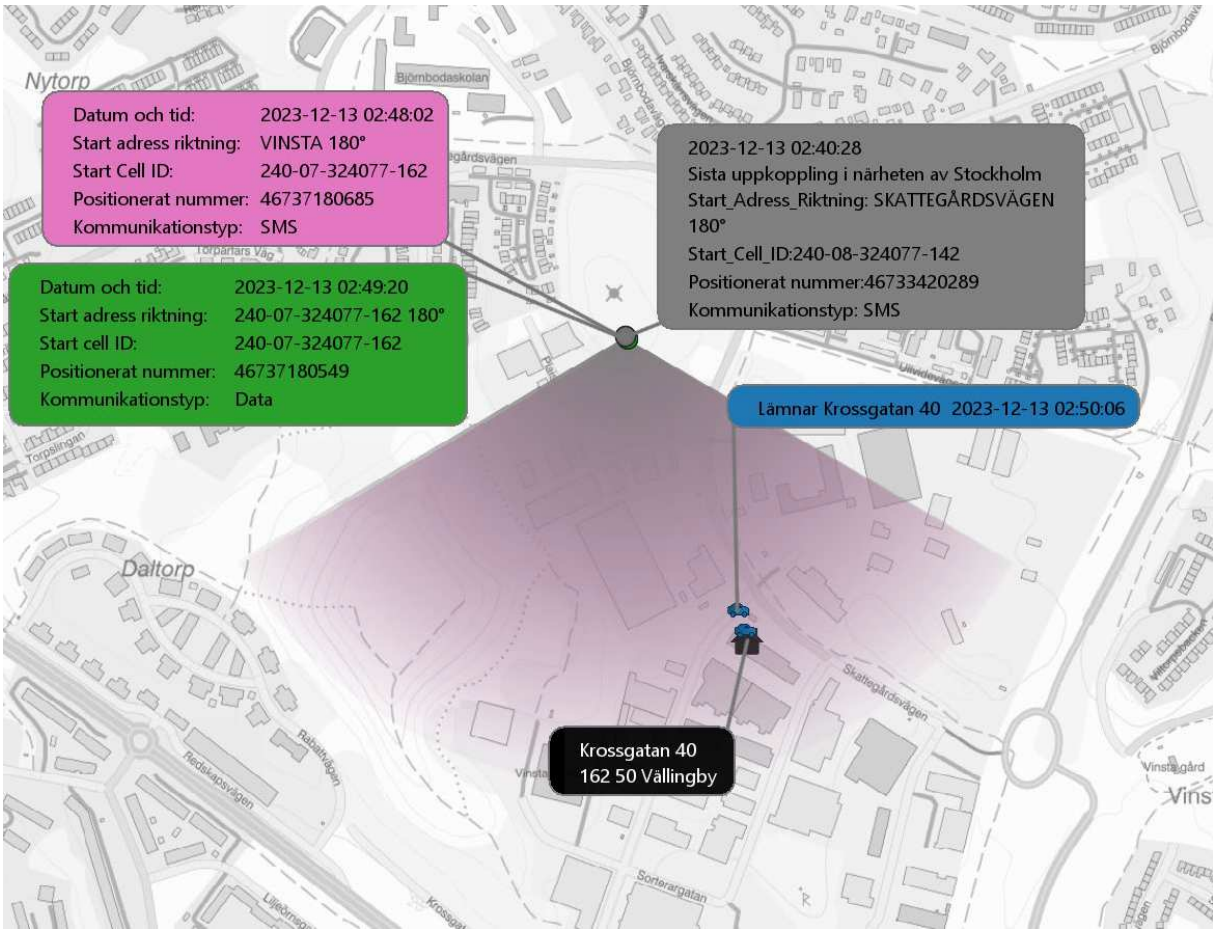

11.6.8 Positionering 13 december Bålsta klockan 03:18 och Västerås klockan 03:50

På bilden nedan visas taxins positionering klockan 03:18 i närheten av Bålsta. Klockan 03:19 visas uppkopplingar från Ahmed Khalafallas telefonnummer *0549 mot en basstation belägen i södra Kivinge. Klockan 03:22 visas en uppkoppling för Alex Keiskis telefonnummer *0685 mot en basstation belägen nordöst om Kivinge.

På bilden visas också taxins position kl: 03:23 i närheten av Enköping och kl: 03:50 i närheten av Västerås. Klockan 03:49 visas en uppkoppling mot en basstation för Ahmed Khalafalals telefonnummer *0549 mot en basstation belägen i östra Västerås och en uppkoppling för Alex Keiskis telefonnummer *0685 mot en basstation belägen i västra Västerås.

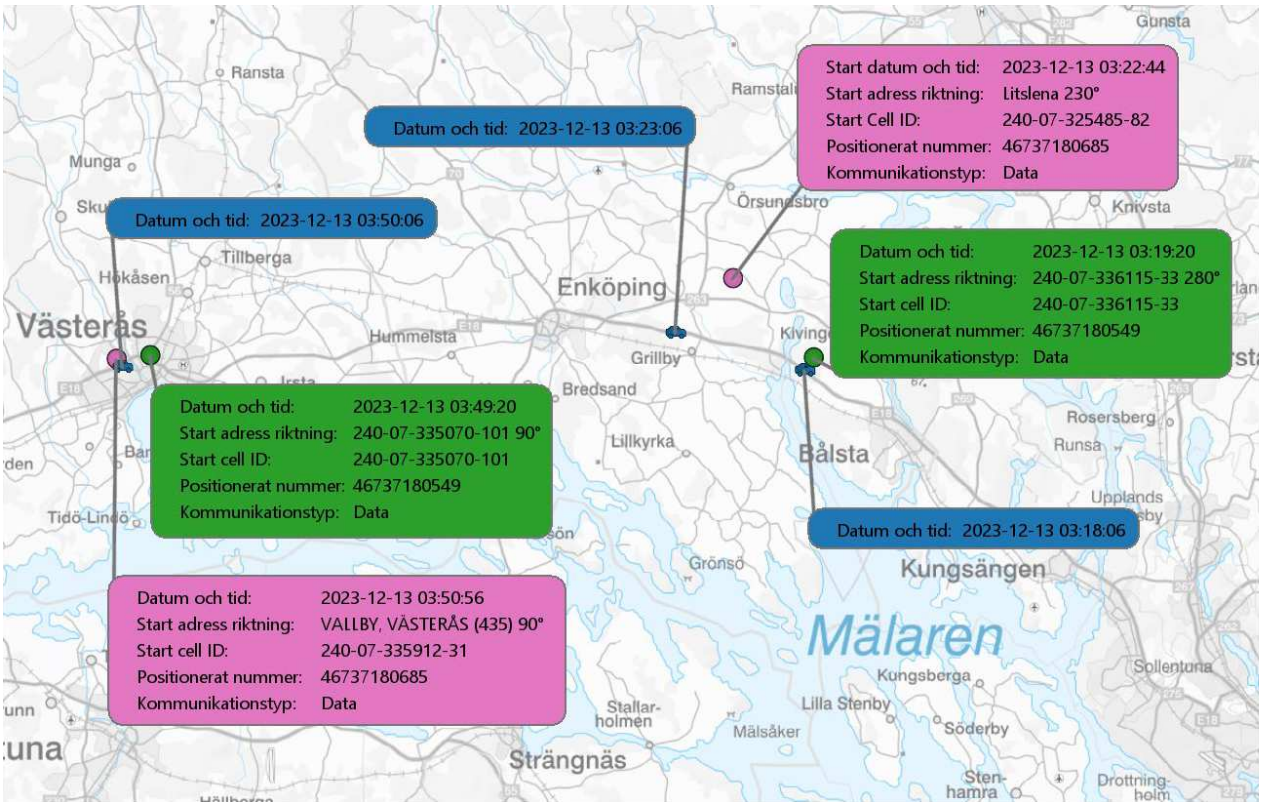

11.6.9 Positionering 13 december klockan 04:43 (ankommer)och 04:47 (lämnar) OKQ8 Arboga

Nedan bild visar när taxibilen ankommer till OKQ8 i Arboga kl: 04:43 och när den lämnar kl:04:47. På bilden visas också en uppkoppling från Alex Keiskis telefonnummer *0685 kl: 04:47 samt från Ahmed Khalafallas telefonnummer *0549 kl: 04:49. Uppkopplingen sker mot en basstation belägen Väster om Ångtorp.

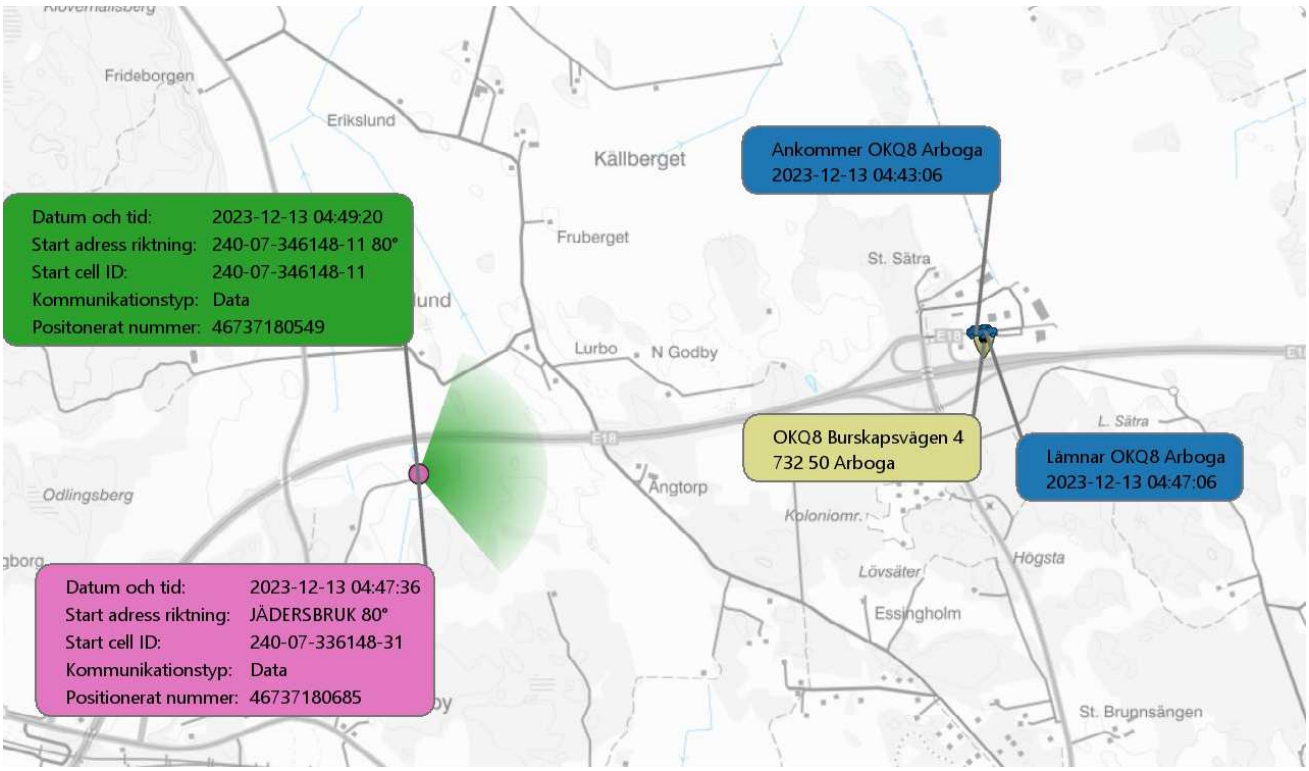

11.6.10 Första uppkopplingen Norrbygatan 13 december klockan 05:24 – Ahmed Khalafallas telefonnummer *0549

Nedan bild visar taxins positionering i närheten av Norrbygatan 33 den 13 december kl: 05:24. På bilden visas också en uppkoppling för Ahmed Khalafallas telefonnummer *0549 kl: 05:19. Denna uppkoppling sker mot en basstation belägen öster om Norrbygatan 33.

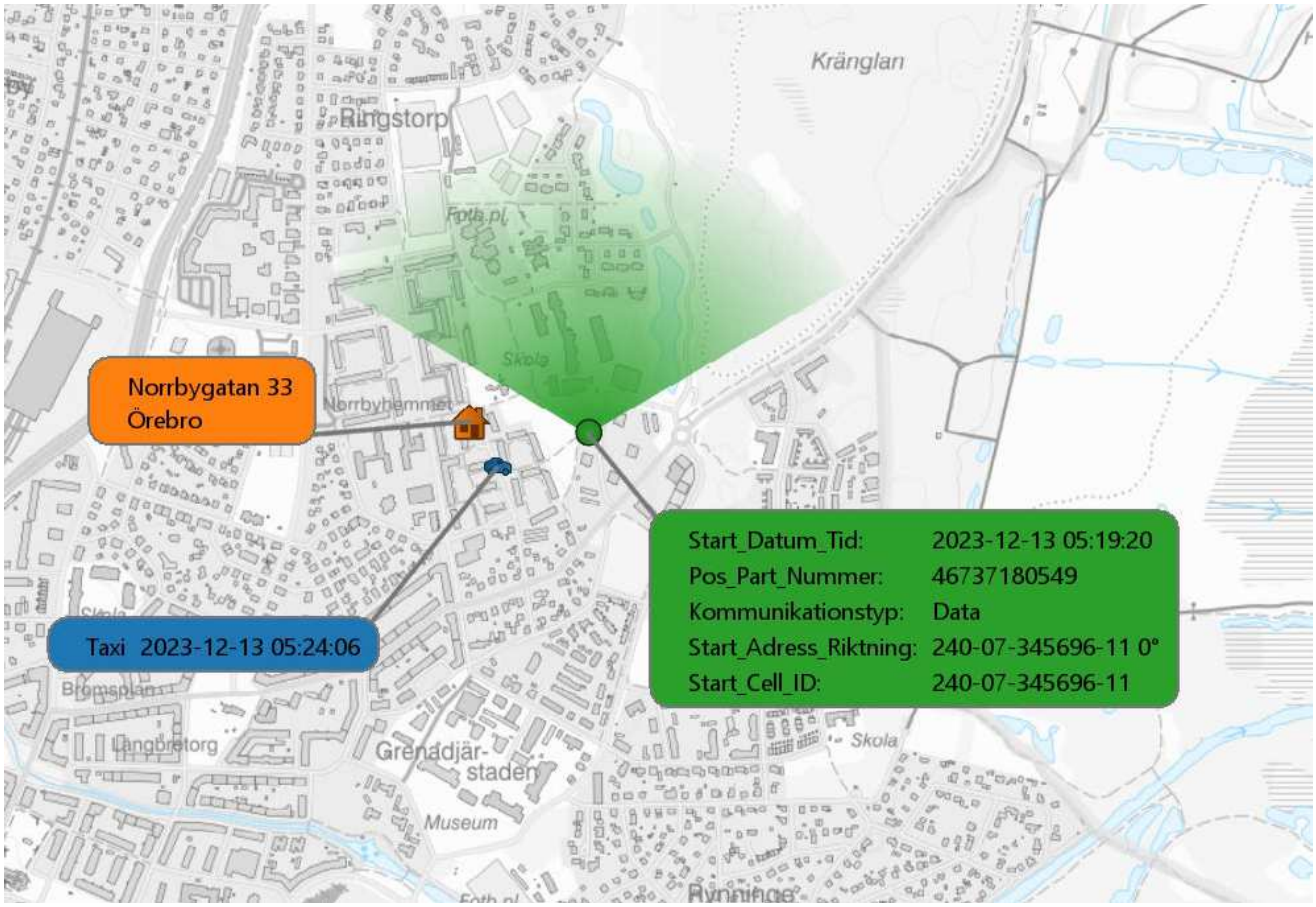

11.6.11 Första uppkopplingen Norrbygatan 13 december klockan 05:28 – Alex Keiskis telefonnummer *0685

Nedan bild visar taxins positionering i närheten av Norrbygatan 33 den 13 december kl: 05:24. Nedan bild visar den första uppkopplingen som Alex Keiskis telefonnummer *0685 gör mot en basstation belägen öster om Norrbygatan 33 den 13 december kl: 05:28.

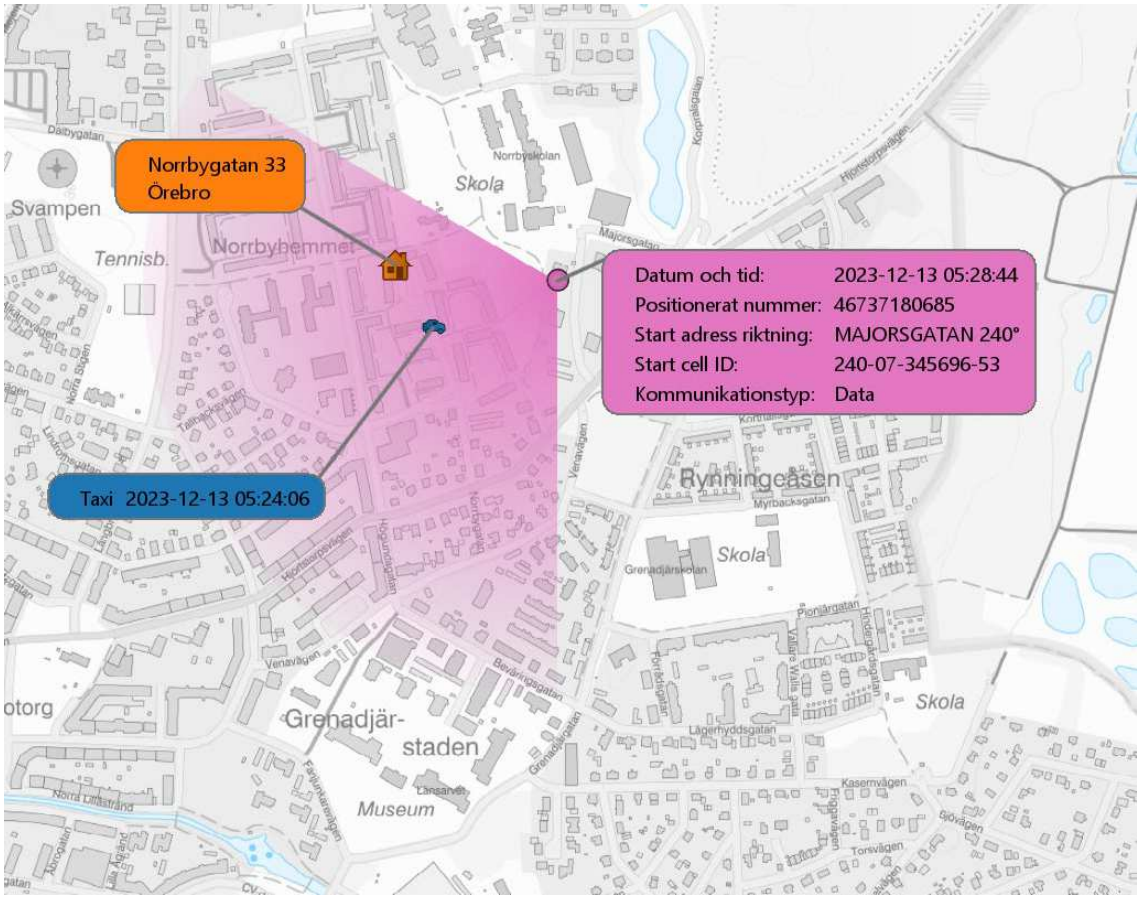

11.6.12 Uppkoppling Norrbygatan 33 Najah Daahirs telefonnummer *9561 Kl: 04:12

Elias Eklund har i förhör uppgett att när de kommer till lägenheten på Norrbygatan efter resan från Stockholm gick dom in och hälsade på tjejen som bodde där. Tjejen ska ha varit mörkhyad och ganska ung, hon ska också ha haft sjal över håret. Det var den tjejen som var med vid Coop när han greps. [42]För skärmklipp från övervakningskamera strax innan gripande. *Se foto under rubrik 2:8:5.*

Nedan bild visar en uppkoppling från Najha Daahirs telefonnummer *9561 13 december kl: 04:12. Uppkopplingen sker mot en basstation belägen öster om Norrbygatan. Uppkopplingen är ett inkommande samtal. Najha Daahirs telefonnummer *9561 kopplar alltså upp mot samma basstation drygt en timme innan Alex Keiskis telefonnummer *0685 och Ahmed Khalafallas telefonnummer *0549 kopplar upp.

11.7 Taxibilens positioner mellan 12 december klockan 23:20-13 december 06:00

Bilden nedan visar endast en översiktlig bild över taxibilens positioner mellan 12 december klockan 23:20 till 13 december 06:00.

[42] Läs förhör med Elias Eklund 2023-12-30 för mer information

11.8 Taxibilens positioner mellan klockan 23:21- 23:32 12 december

Nedan bild visar positioner för den taxi som körsträckan Örebro till Stockholm tur och retur 12-13 december. Bilden visar hur taxibilen har positionerat sig mellan klockan 23:21- 23:32 den 12 december. Positionen 13 december klockan 23:21:47 visar en position söder om Norrbygatan 33 Örebro.

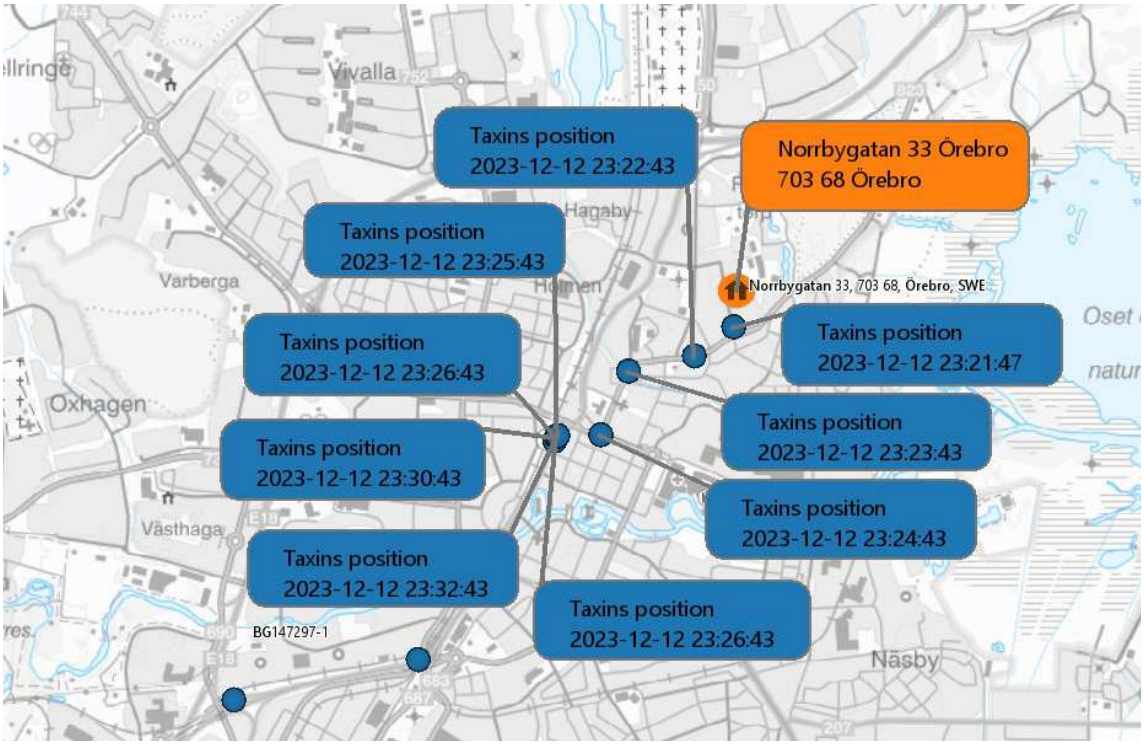

11.8.1 Positionering 13 december 23:21 Norrbygatan 33 Örebro

Nedan bild visar positioneringsdata från taxibilen 23:21. På bilden ser man också hur Alex Keiskis telefonnummer *0685 positionerat sig 23:22 och Ahmed Khalafallas telefonnummer *0549 positionerat sig 23:19.

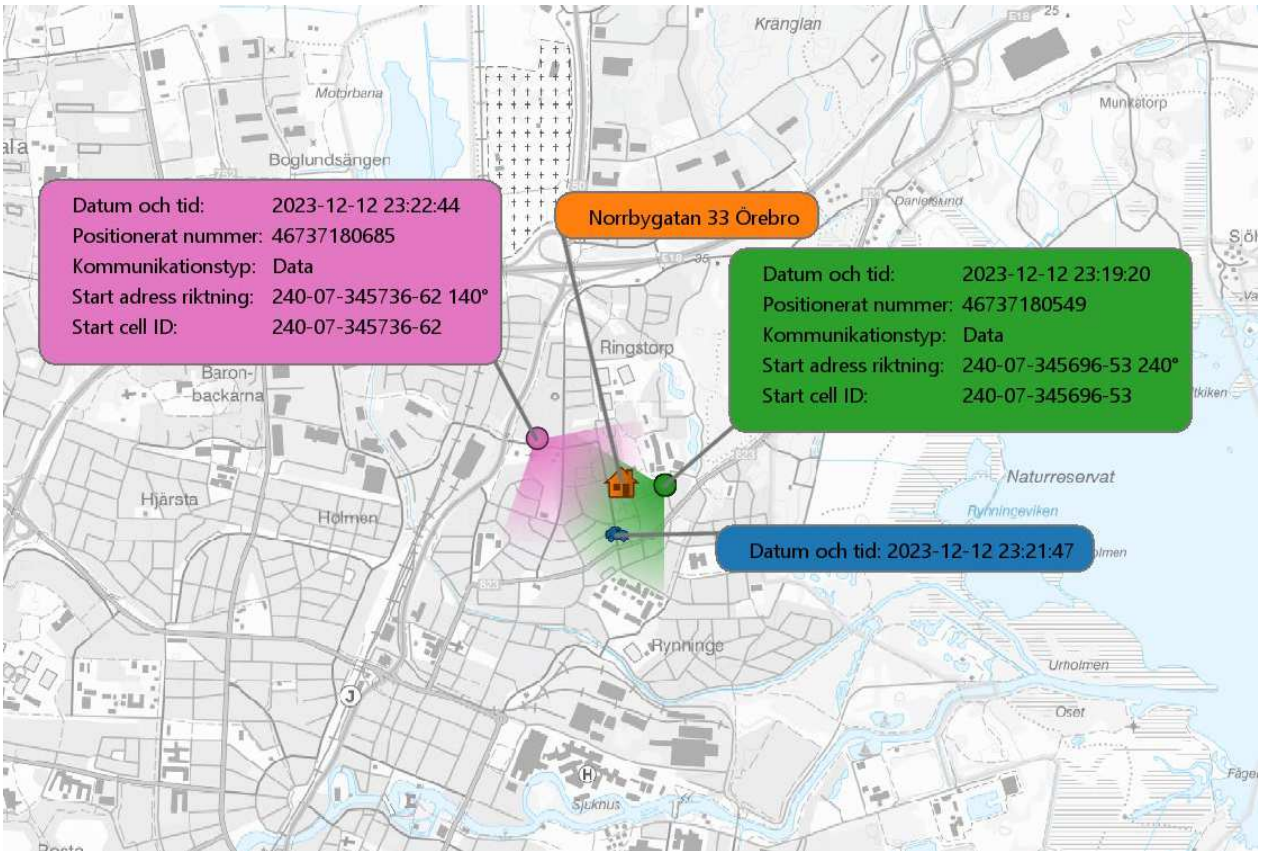

11.8.2 Positionering13 december klockan 23:47-23:50 riktning mot Stockholm

Nedan bild visar några positioneringar från taxibilen mellan tiden 23:47-23:50. På samma bild visas hur Ahmed Khalafallas telefonnummer *0549 och Alex Keiskis telefonnummer *0685 uppkopplingar mot basstationer. Rörelsen från positionerna från taxibilen och uppkopplingar mot basstationer för nämnda nummer, visar på en rörelse i riktning mot Stockholm.

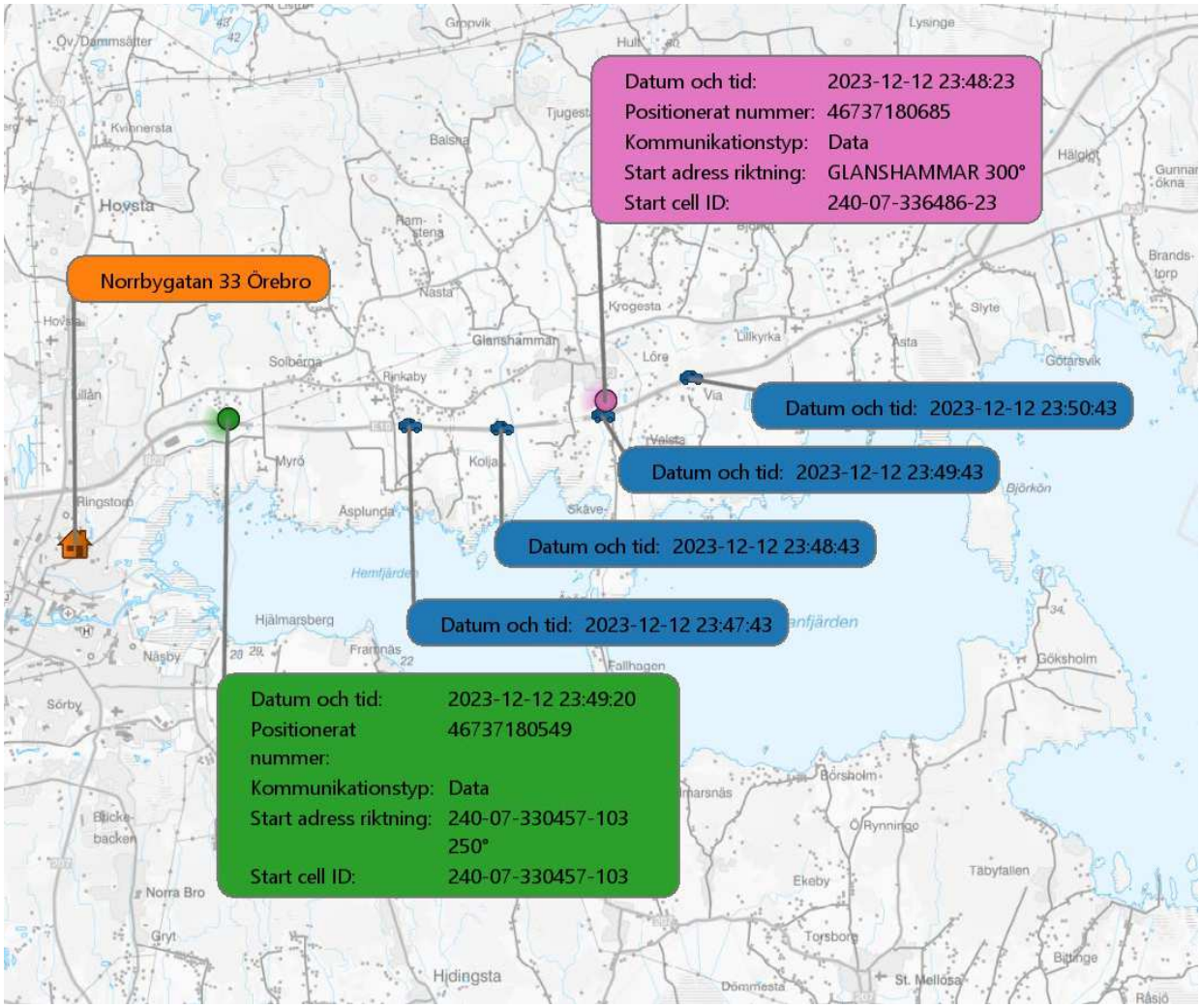

11.8.3 Positionering 13 december 00:30- 00:34 riktning mot Stockholm

Nedan bild visar några positioneringar från taxibilen mellan tiden 00:30-00:34. På samma bild visas hur Ahmed Khalafallas telefonnummer *0549 och Alex Keiskis telefonnummer *0685 kopplat upp mot basstationer. Rörelsen från positionerna från taxibilen och uppkopplingar mot basstationer för nämnda nummer, visar på en rörelse i riktning mot Stockholm.

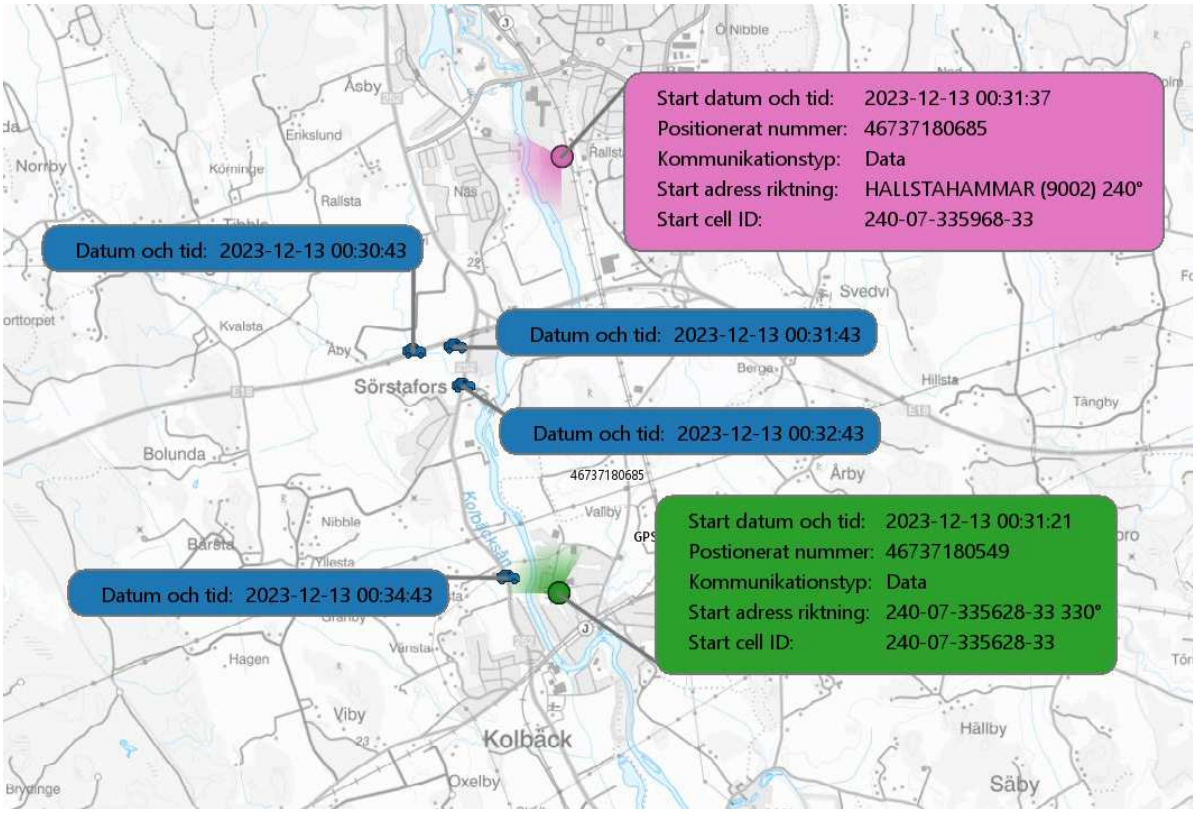

11.8.4 Positionering 13 december kl: 01:53 anländer Krossgatan 40 Stockholm och lämnar Krossgatan 40 kl: 01:55

Nedan bild visar positioneringsdata från taxibilen, när den ankommer till Krossgatan 40 den 13 december klockan 01:53 och när den lämnar krossgatan 40 kl: 01.55. Bilden visar också uppkopplingar för Ahmed Khalafallas telefonnummer *0549 klockan 01:49 och Alex Keiskis telefonnummer *0685 kl: 01:52.

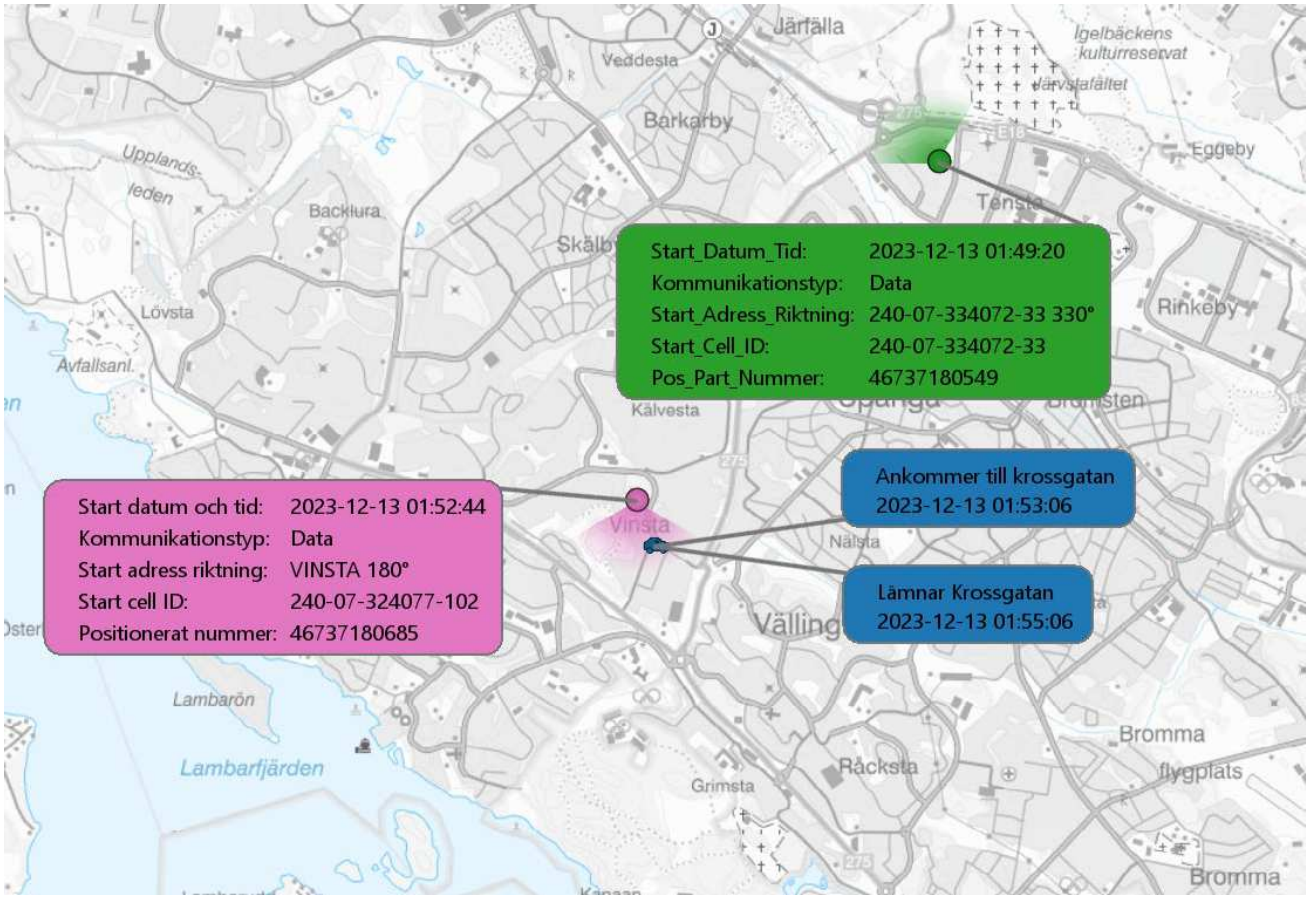

11.8.5 Positionering Fagerstagatan 52 spånga, ankommer 13 december kl: 02:00- lämnar kl:02:34

Nedan bild visar när taxibilen ankommer till Fagerstagatan 52 kl: 02:00 och när den lämnar Fagerstagatan 52 kl: 02:34. Bilden visar och två uppkopplingar från Ahmed Khalafallas telefonnummer *0549 klockan 02:04 samt klockan 02:34. Den visar också uppkopplingar för Alex Keiskis telefonnummer *0685 kl: 02:07 samt kl: 02:37.

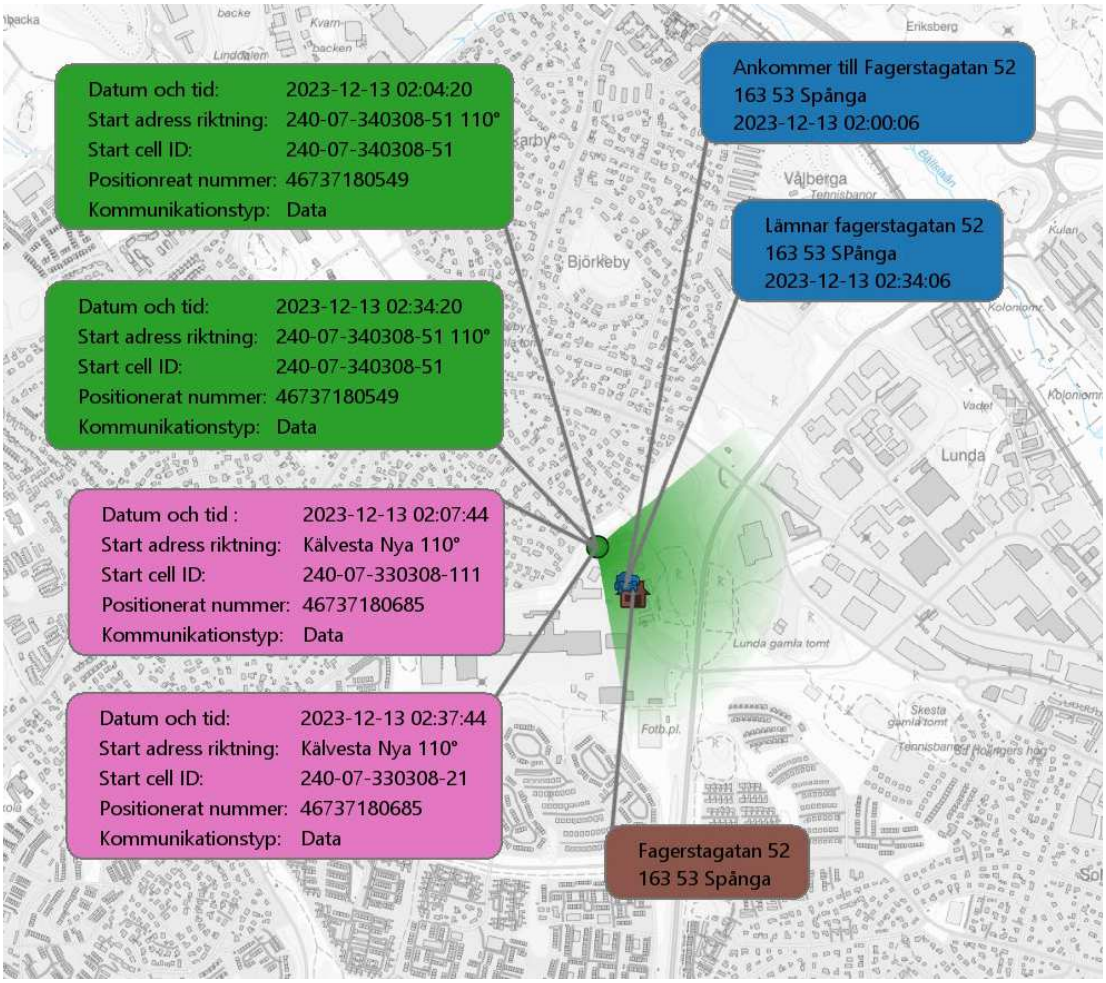

11.8.6 Positionering Krossgatan 40 klockan 02:38 ankommer

Nedan bild visar positioneringar från taxibilen när den ankommer till Krossgatan 40 för andra gången kl: 02:38. Bilden visar även en uppkoppling från Alex Keiskis telefonnummer *0685 klockan 02:37 mot en basstation belägen norr om Krossgatan 40 samt uppkoppling från Elias Eklunds telefonnummer * 0289 kl: 02:38.

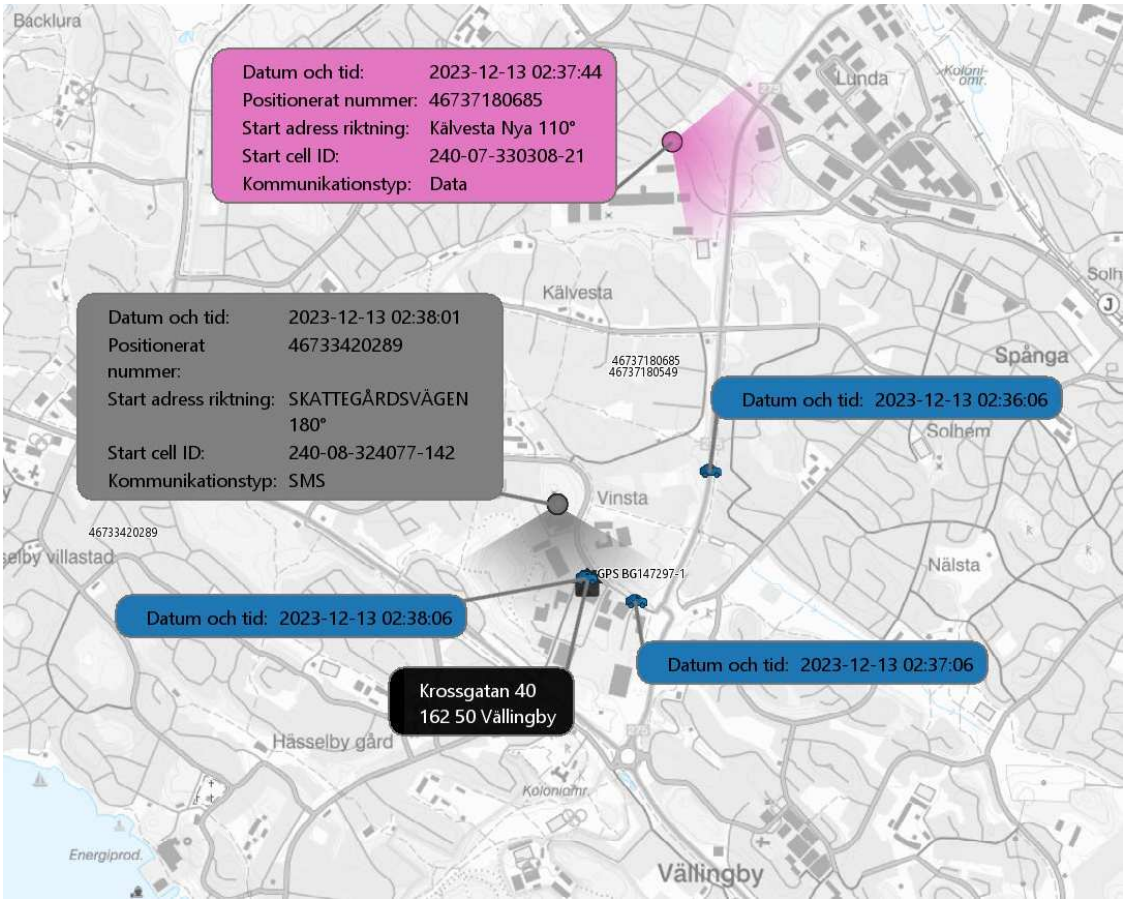

11.8.7 Positionering 13 december klockan 02:50- lämnar Krossgatan 40

Nedan bild visar när taxibilen lämnar Krossgatan 40 kl: 02:50. På bilden visas också den sista uppkopplingen som Elias Ekelunds telefonnummer *0289 gör i närheten av Stockholm. Uppkopplingen sker mot en basstation belägen Norr om Krossgatan 40. På bilden visas också uppkopplingar från Alex Keiskis telefonnummer *0685 kl:02:48 samt Ahmed Khalafallas telefonnummer *0549 kl: 02:49 även dessa mot en basstation belägen Norr om Krossgatan 40.

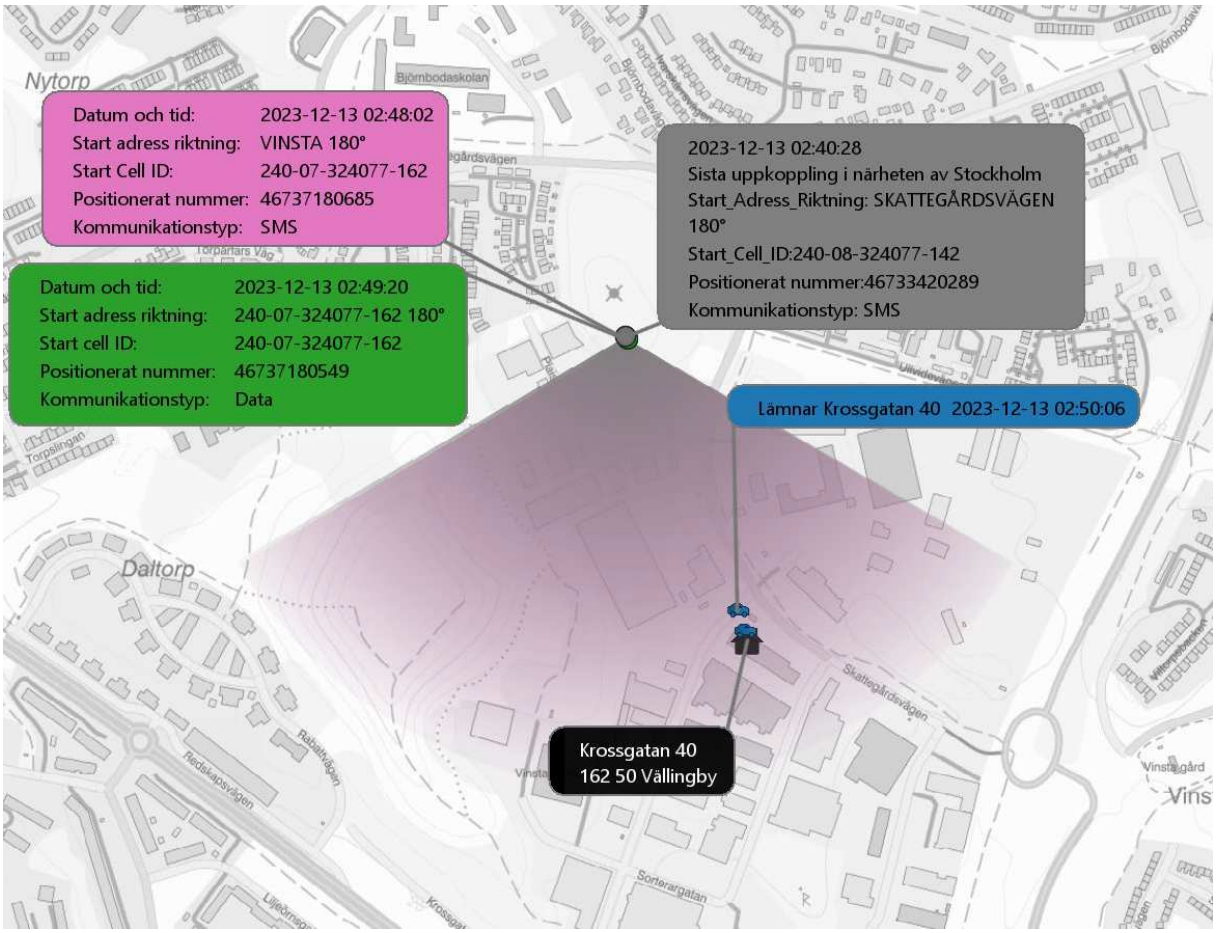

11.8.8 Positionering 13 december Bålsta klockan 03:18 och Västerås klockan 03:50

På bilden nedan visas taxins positionering klockan 03:18 i närheten av Bålsta. Klockan 03:19 visas uppkopplingar från Ahmed Khalafallas telefonnummer *0549 mot en basstation belägen i södra Kivinge. Klockan 03:22 visas en uppkoppling för Alex Keiskis telefonnummer *0685 mot en basstation belägen nordöst om Kivinge.

På bilden visas också taxins position kl: 03:23 i närheten av Enköping och kl: 03:50 i närheten av Västerås. Klockan 03:49 visas en uppkoppling mot en basstation för Ahmed Khalafalals telefonnummer *0549 mot en basstation belägen i östra Västerås och en uppkoppling för Alex Keiskis telefonnummer *0685 mot en basstation belägen i västra Västerås.

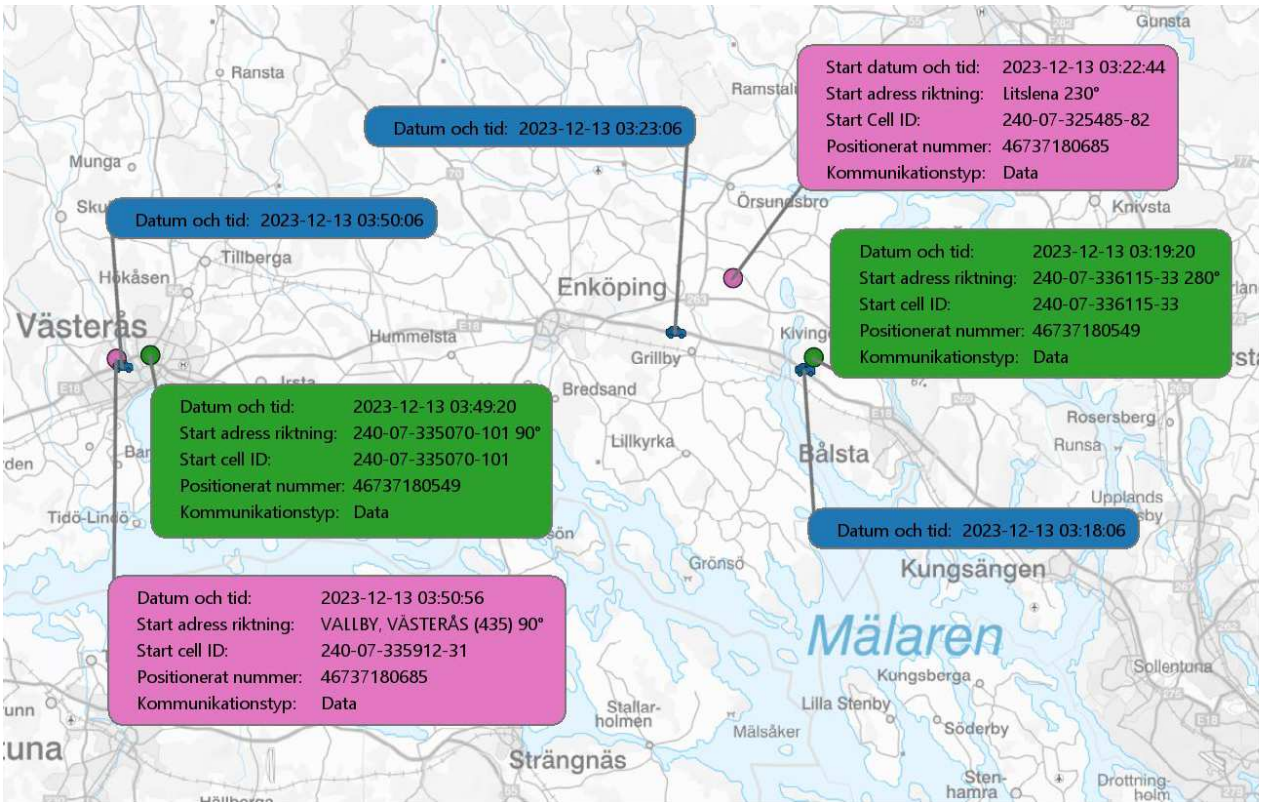

11.8.9 Positionering 13 december klockan 04:43 (ankommer)och 04:47 (lämnar) OKQ8 Arboga

Nedan bild visar när taxibilen ankommer till OKQ8 i Arboga kl: 04:43 och när den lämnar kl:04:47. På bilden visas också en uppkoppling från Alex Keiskis telefonnummer *0685 kl: 04:47 samt från Ahmed Khalafallas telefonnummer *0549 kl: 04:49. Uppkopplingen sker mot en basstation belägen Väster om Ångtorp.

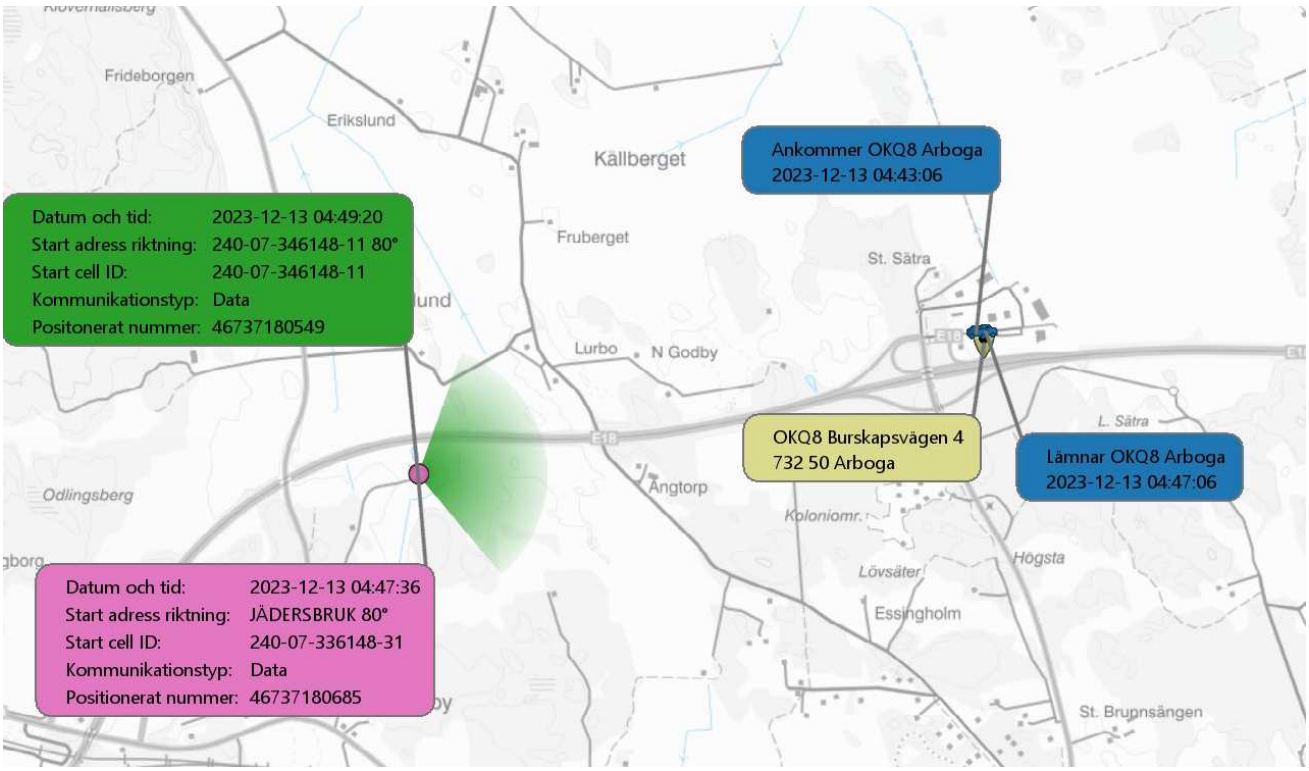

11.8.10 Första uppkopplingen Norrbygatan 13 december klockan 05:24 – Ahmed Khalafallas telefonnummer *0549

Nedan bild visar taxins positionering i närheten av Norrbygatan 33 den 13 december kl: 05:24. På bilden visas också en uppkoppling för Ahmed Khalafallas telefonnummer *0549 kl: 05:19. Denna uppkoppling sker mot en basstation belägen öster om Norrbygatan 33.

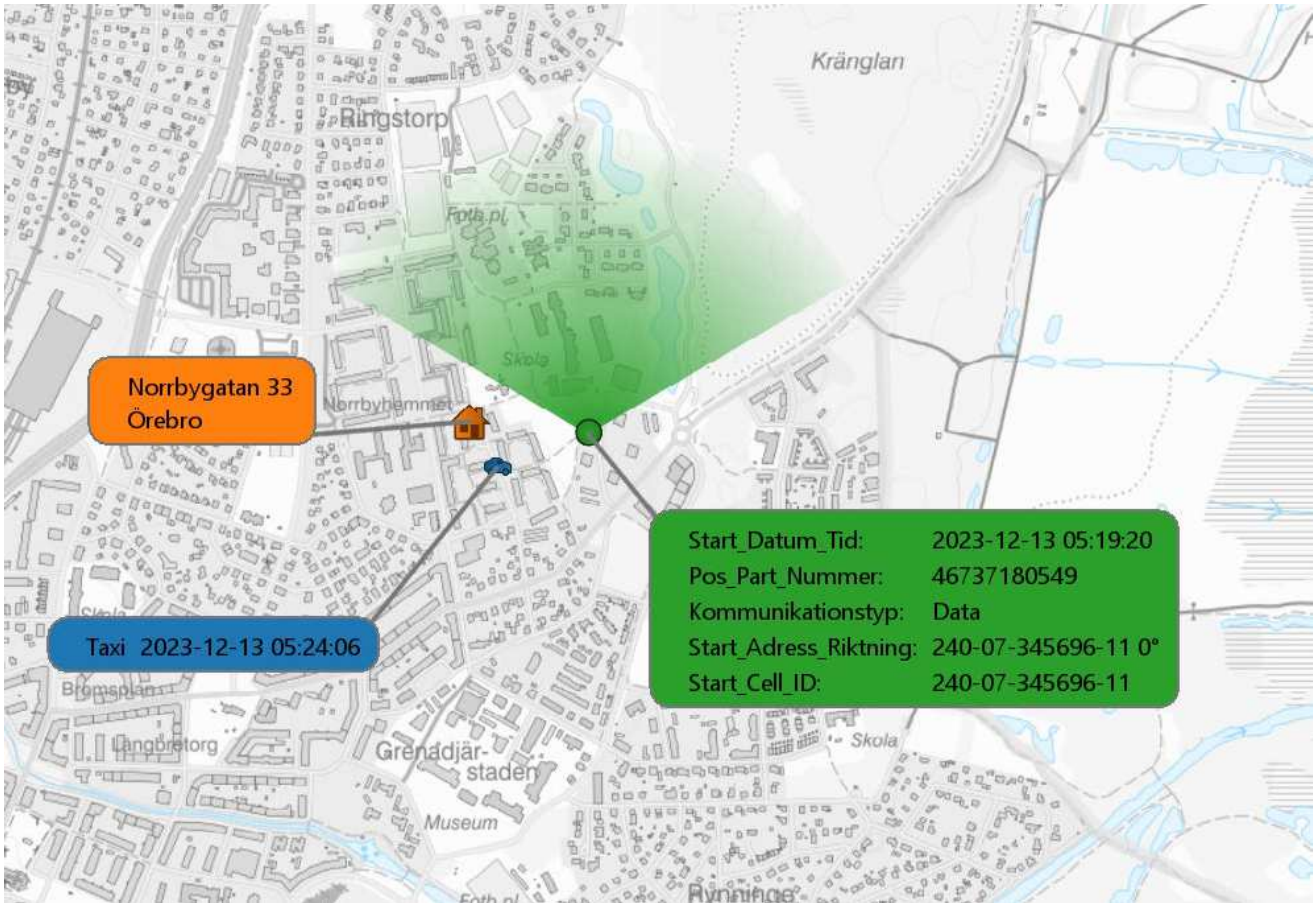

11.8.11 Första uppkopplingen Norrbygatan 13 december klockan 05:28 – Alex Keiskis telefonnummer *0685

Nedan bild visar taxins positionering i närheten av Norrbygatan 33 den 13 december kl: 05:24. Nedan bild visar den första uppkopplingen som Alex Keiskis telefonnummer *0685 gör mot en basstation belägen öster om Norrbygatan 33 den 13 december kl: 05:28.

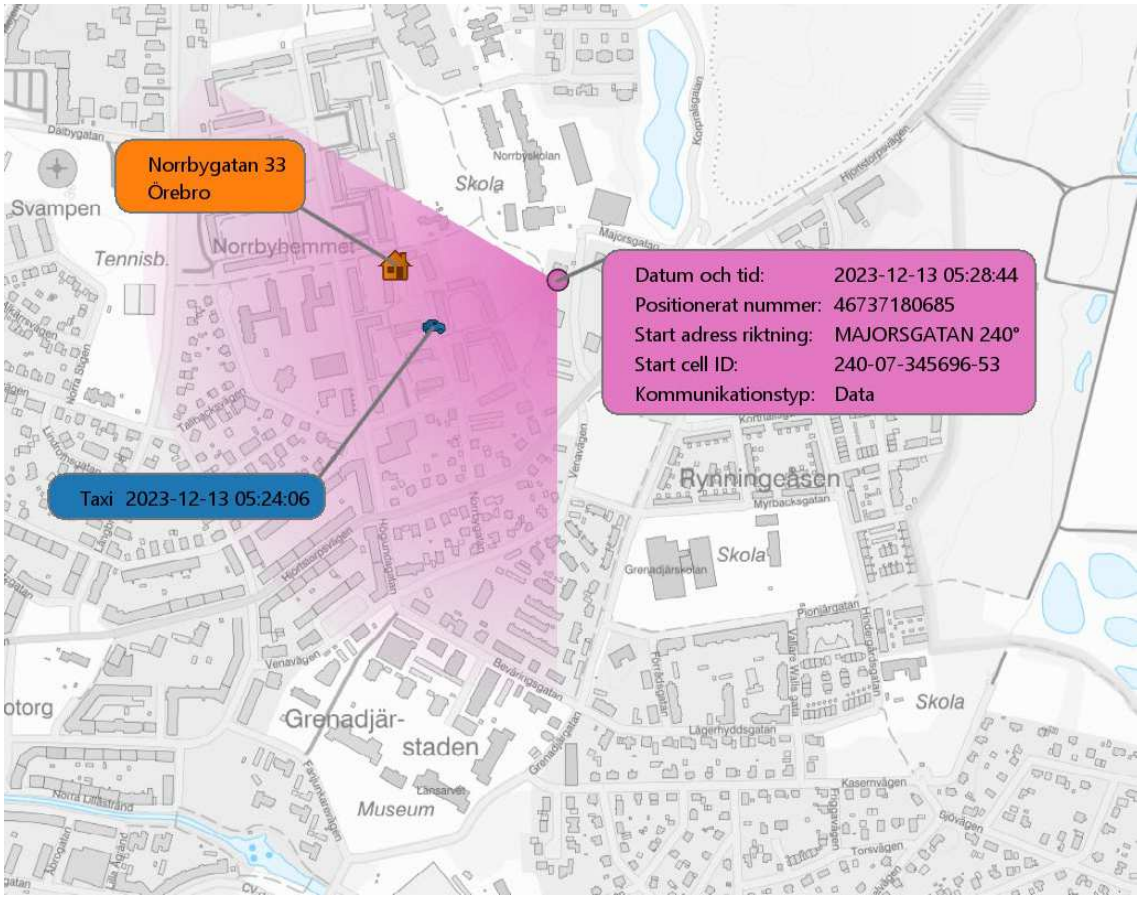

11.8.12 Uppkoppling Norrbygatan 33 Najah Daahirs telefonnummer *9561 Kl: 04:12

Elias Eklund har i förhör uppgett att när de kommer till lägenheten på Norrbygatan efter resan från Stockholm gick dom in och hälsade på tjejen som bodde där. Tjejen ska ha varit mörkhyad och ganska ung, hon ska också ha haft sjal över håret. Det var den tjejen som var med vid Coop när han greps. [43]För skärmklipp från övervakningskamera strax innan gripande. *Se foto under rubrik 2:8:5.*

Nedan bild visar en uppkoppling från Najha Daahirs telefonnummer *9561 13 december kl: 04:12. Uppkopplingen sker mot en basstation belägen öster om Norrbygatan. Uppkopplingen är ett inkommande samtal. Najha Daahirs telefonnummer *9561 kopplar alltså upp mot samma basstation drygt en timme innan Alex Keiskis telefonnummer *0685 och Ahmed Khalafallas telefonnummer *0549 kopplar upp.

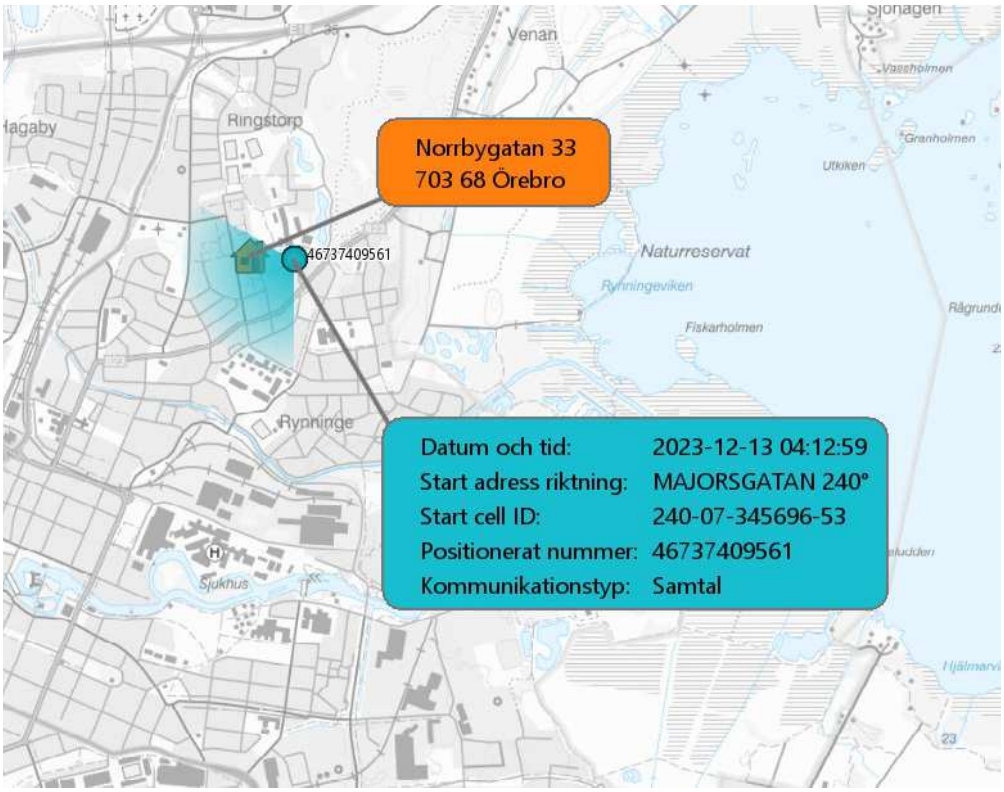

12 Resor inom Örebro 13 december

Nedan stycke kommer att presentera de resor/ förflyttningar som sker i Örebro 13 december. Stycken kommer att presentera både bilder och uppkopplingar från olika telefonnummer.

12.1 Bild och chatt från beslag BG144335-1 kl: 13:18:48

[43] Läs förhör med Elias Eklund 2023-12-30 för mer information

I beslag BG144335-1 finns det en chatt på snapchat mellan Ahmed Khalafallas konto Move[44]och Mabel Tesfamicaels konto Reyy[45]. Där Move den 13 december kl: 13:18:48 skickar en bild på snapchat till Reyy. Se nedan bild. Detta visar att Ahmed Khalafalla och Alex Keiski vid tidpunkten 13 december kl: 13:18 befinner sig på Norrbygatan33.

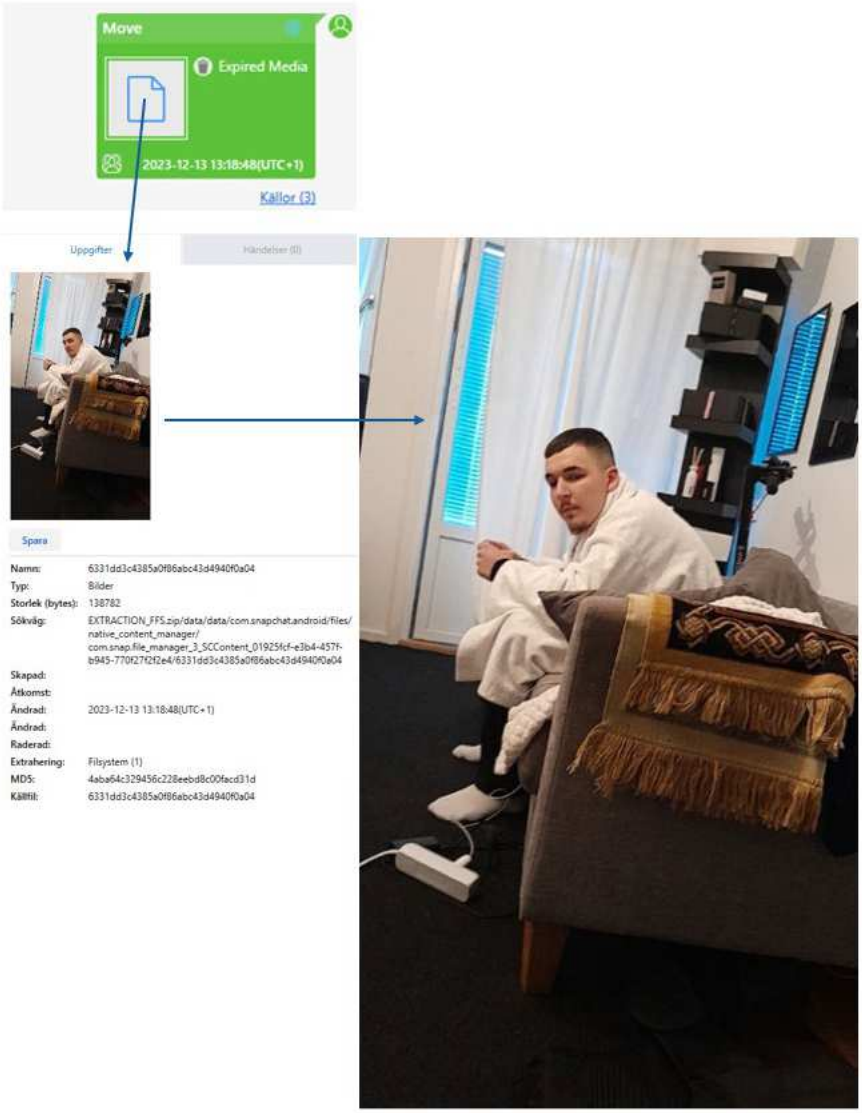

Bild nedan är gripandefoto på Alex Keiski från 13 december 2023. På föregående sida syns en man som är välliknande Alex Keiski. Bilden på mannen ovan är från Norrbygatan 33. Se bild tre som är hämtad från bilder från husrannsakan.[46]

[44] För mer information läs Pm spårning 0549

[45] För mer information läs Pm: Pm konto Reyy.

[46] Bild från Norrbygatan 33 2023-12-13 klockan: 22:56:10

Alex Reiski
16 17 18

12.2 Resa med Uber från Norrbygatan till Verkmästaregatan 13 december kl: 14:43 i beslag BG144368

Elias Eklund har i flera förhör beskrivit att han på eftermiddagen 13 december åkte taxi till det som han kallar det skumma huset ”Gjutaregatan 9, Örebro). Han åkte då tillsammans med de tre män som hade hämtat honom i Vällingby tidigare samma morgon. Elias har i förhöret beskrivit tre för honom okända män som då redan fanns i lägenheten på Gjutaregatan 9, Örebro. Han har bland annat beskrivit en av de tre männen som extremt lång, en annan som vapenansvarig och den tredje som visade bilder på tilltänkta måltavlor/personer som skulle skjutas.[47]

I Daahir, Najah Ahmeds telefon BG144368-1 har IT forensiker gått igenom telefonen manuellt och granskat appen Uber. KÄLLA (GPD EJ INLAGT I DUR). I uppgifter från appen framkommer en bokning från Norrbygatan 54, 703 68 Örebro klockan 14:56 till Verkmästargatan 11, 703 57 Örebro den 13 december. Resan innehåller ett kvitto. Se nedan bilder för mer information.

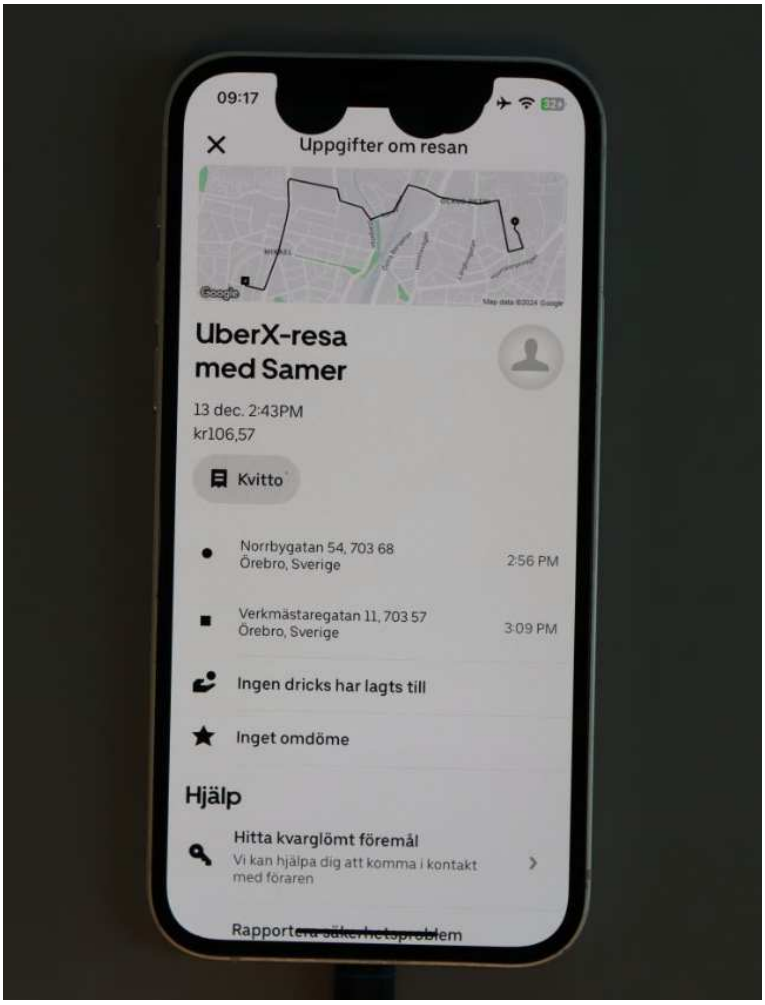

Bild från manuell genomgång av beslag BG144368-1

[47] Pm fotokonfrontationer män Gjutaregatan Jonas Ottner 2024-04-19

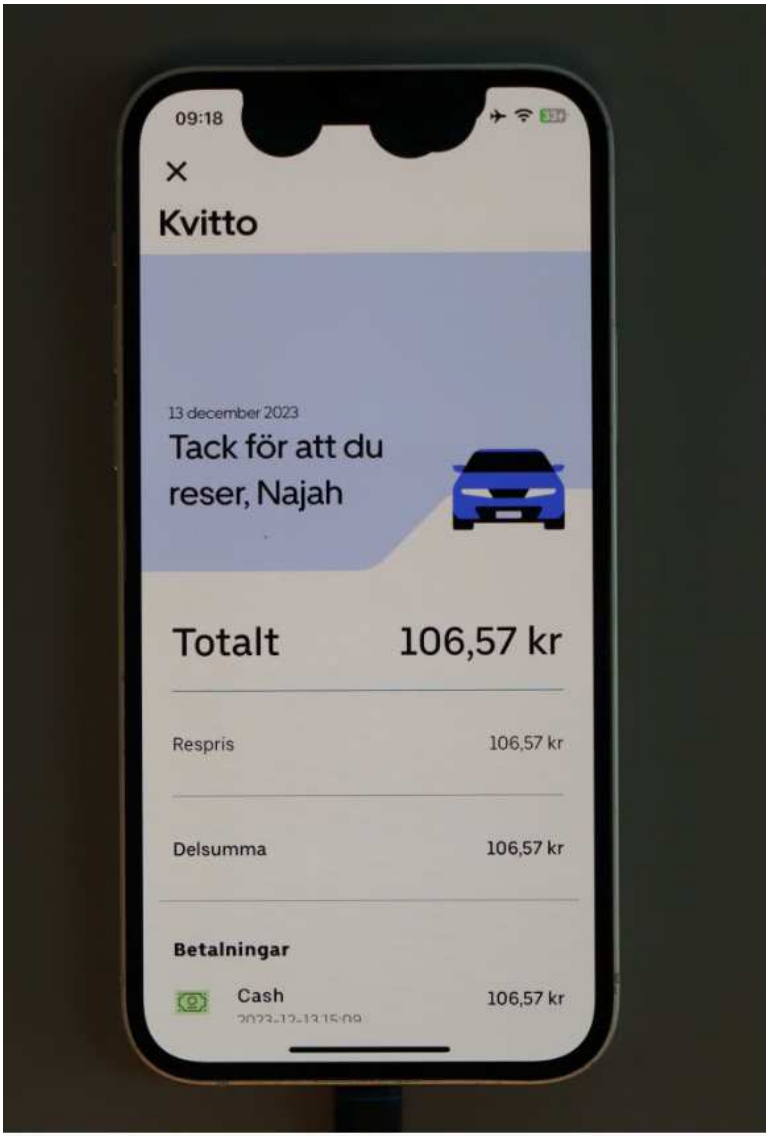

12.3 Uppkopplingar Alex Keiskis telefonnummer *0685 samt Ahmed Khalafallas telefonnummer *0549. 13 december runt 15 tiden

Alex Keiskis telefonnummer *0685 och Ahmed Khalafallas telefonnummer *0549 gör båda sina sista uppkopplingar mot basstationer i närheten av Norrbygatan kl: 14:58 samt 15:04 innan det sker en förflyttning väster ut i riktning mot Gjutaregatan 9 i Örebro.[48] Uppkopplingarna ska enligt Tele2:s täckningskarta teoretiskt sett täcka in Norrbygatan 33.[49]

[48] Samtal- och telefontrafiklista för telefonnummer *0685 samt 0549

[49] Täckningskarta Tele2 Norrbygatan 33 Örebro

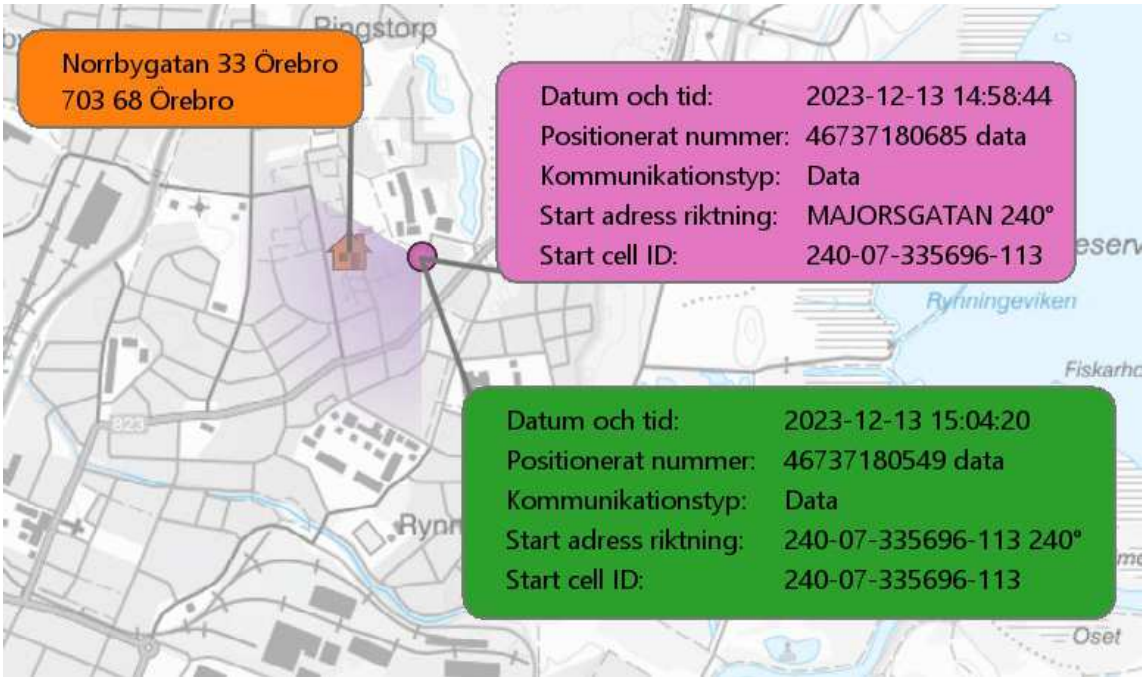

12.4 Uppkopplingar Alex Keiskis telefonnummer *0685 samt Ahmed Khalafallas telefonnummer *0549 mot basstationer i närheten av Gjutaregatan 9 i Örebro mellan klockan 15:13-16:36

Nedan bild visar uppkopplingar som Alex Keiskis telefonnummer *0685 samt Ahmed Khalafallas telefonnummer * 0549 gör mot basstationer belägna i närheten av Gjutaregatan 9 i Örebro mellan 15:13-16:36. [50] Uppkopplingarna ska enligt Tele2:s täckningskarta teoretiskt sett täcka in Gjutaregatan 9. [51]

[50] Samtal- och datatrafiklista för telefonnummer *0685 samt *0549

[51] Täckningskarta Tele2 Gjutaregatan 9

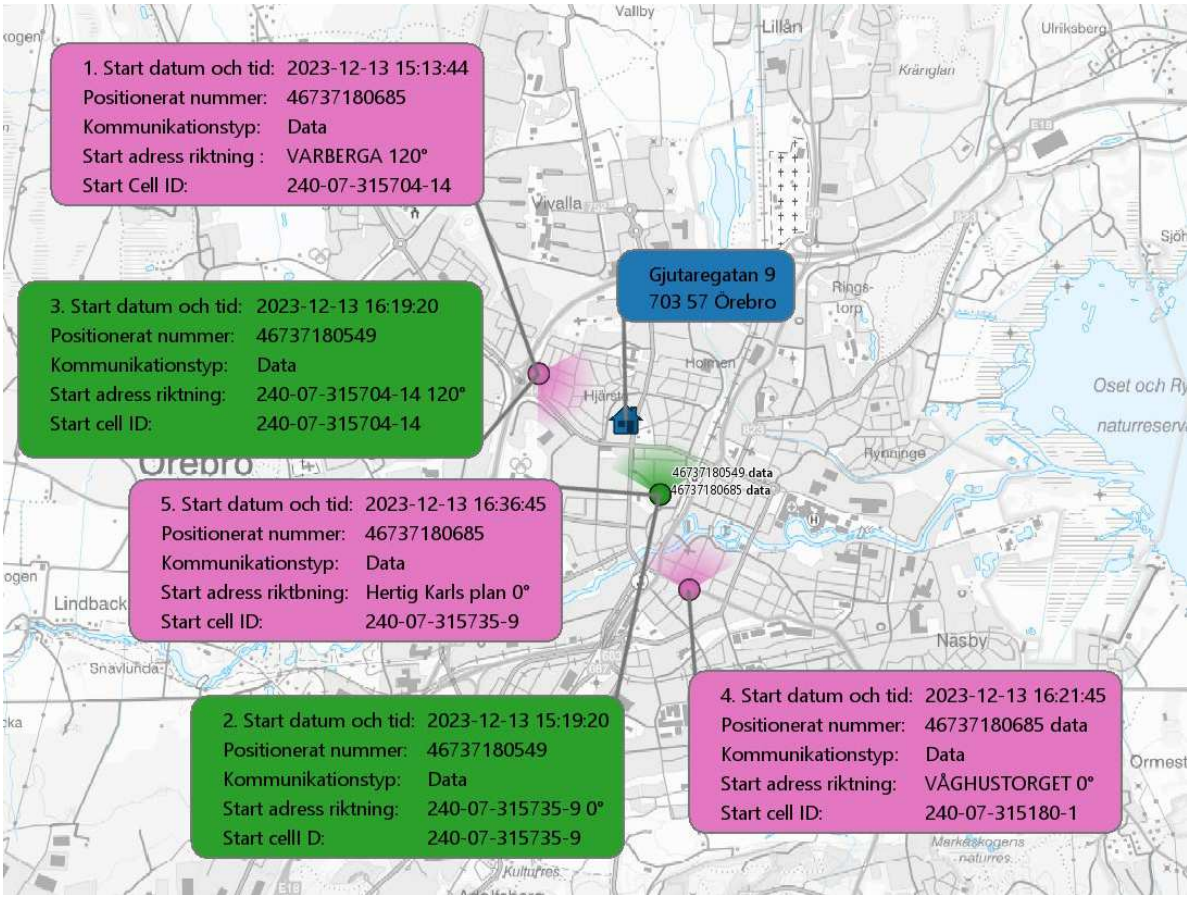
1. Start datum och tid: 2023-12-13 15:13:44
Positionerat nummer: 46737180685
Kommunikationstyp: Data
Start adress riktning : VARBERGA 120°
Start Cell ID: 240-07-315704-14
3. Start datum och tid: 2023-12-13 16:19:20
Positionerat nummer: 46737180549
Kommunikationstyp: Data
Start adress riktning: 240-07-315704-14 120°
Start cell ID: 240-07-315704-14
Gjutaregatan 9
703 57 Örebro
5. Start datum och tid: 2023-12-13 16:36:45
Positionerat nummer: 46737180685
Kommunikationstyp: Data
Start adress riktbning: Hertig Karls plan 0°
Start cell ID: 240-07-315735-9
2. Start datum och tid: 2023-12-13 15:19:20
Positionerat nummer: 46737180549
Kommunikationstyp: Data
Start adress riktning: 240-07-315735-9 0°
Start celll D: 240-07-315735-9
4. Start datum och tid: 2023-12-13 16:21:45
Positionerat nummer: 46737180685 data
Kommunikationstyp: Data
Start adress riktning: VÅGHUSTORGET 0°
Start cell ID: 240-07-315180-1
46737180549 data
46737180685 data
Vallby
Lillån
Ulrikaberg
Vivalla
Rings-
torp
Holmen
Hjärsta
Rynninge
Oset och R
naturreserv
Lindback
Snavlunda
Näsby
Ormest

12.5 Bild i beslag BG143976-1

I beslag BG143976-1 har det påträffats en bild. På bilden ser man ansiktet på en person. Enligt PM: *identifiering av Alex Keiski* är mannen på bilden där man ser ansiktet Alex Keiski. [52] I förhör 24 april 2024 uppger Elias Eklund att det är han som tagit bilden nedan. [53]

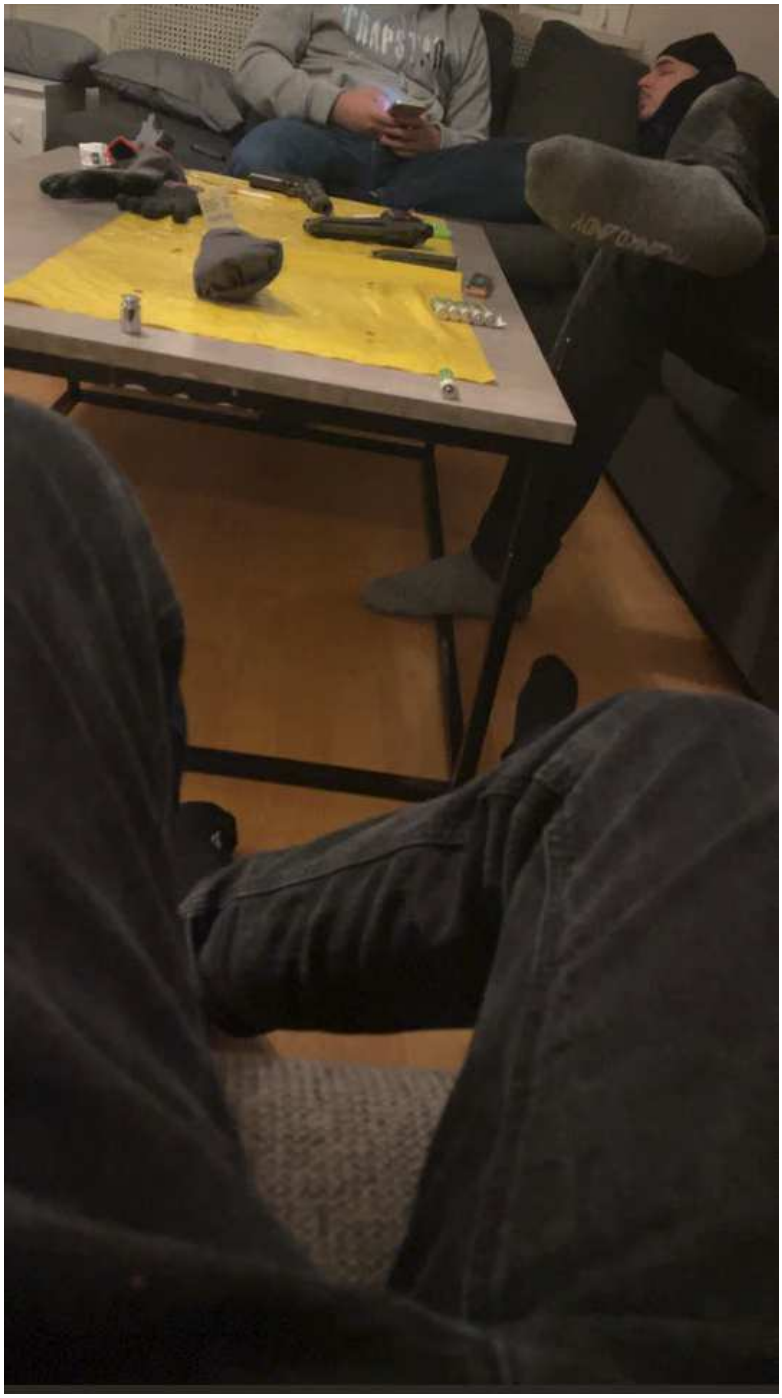

[52] PM identifiering Alex Keiski, Gert 19 april 2024 kl:07:45

[53] Förhör Elias sammanfattning 24 april 2024

Bilder

Gå till

Uppgifter | Händelser (0)

Spara

Namn:	6866A20F-2452-4870-B386-819CB531D7FD.jpg
Typ:	Bilder
Storlek (bytes):	300871
Sökväg:	EXTRACTION_FFS.zip/root/private/var/mobile/Containers/Data/Application/A46CE905-C0B3-4932-AE7C-89A4BFF08197/Library/Caches/6866A20F-2452-4870-B386-819CB531D7FD.jpg
Skapad:	2023-12-13 16:26:12(UTC+1)
Åtkomst:	2023-12-13 16:26:12(UTC+1)
Ändrad:	2023-12-13 16:26:12(UTC+1)
Ändrad:	2023-12-27 14:38:10(UTC+1)
Raderad:	
Extrahering:	Filsystem
MD5:	0e9b2fac16de9041171e86983b4d5c13
Källfil:	6866A20F-2452-4870-B386-819CB531D7FD.jpg

Karta

Position:

Adress:

Kartadress:

Bilden till vänster har likheter med inredning från Gjutaregatan 9 i Örebro. Bilden till höger är från husrannsakan från Gjutaregatan 9 2023-12-14. För mer information gällande föremålen som ligger på bordet läs PM *JämförelseGjutaregatan*[54].

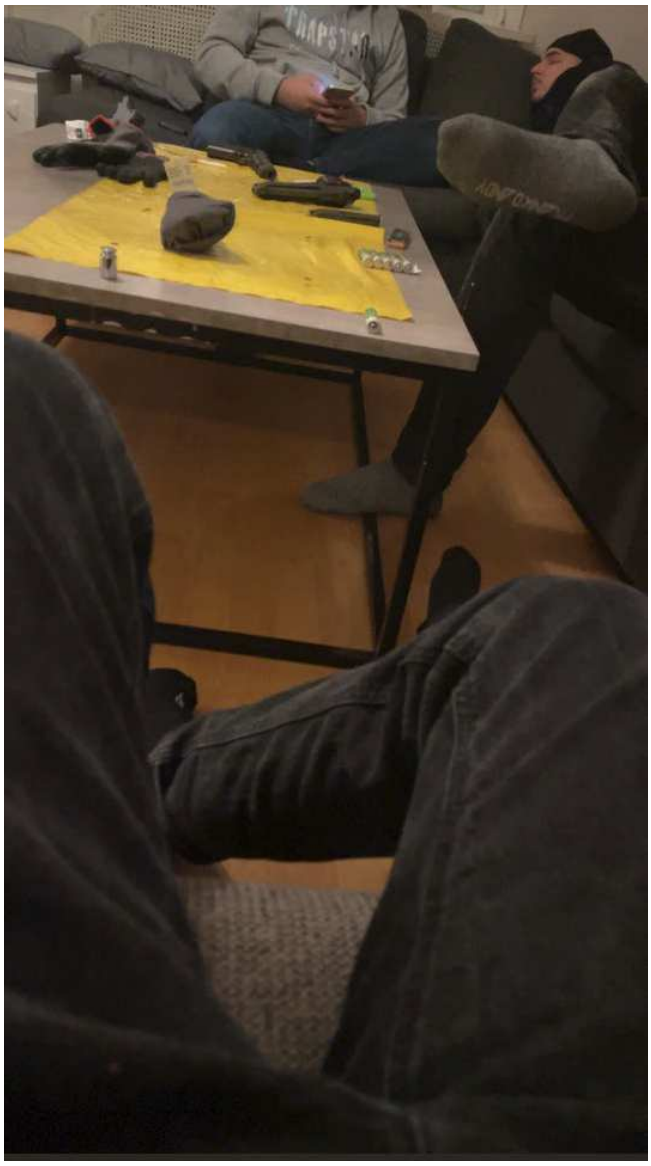

[54] Pm: *jämförelse Gjutaregatan* skrivet av u0044496

Bild till vänster är från SIGN 25 maj 2021. Bild till höger från res 23 november 2023.

Uppkopplingar Marcos Hannas telefonnummer *6209 mot bass-stationer i närheten av Gjutaregatan 9, 13 december mellan kl:15:53-16:02

Nedan bild visar de uppkopplingar som Marcos Hannas telefonnummer *6209 gör mot basstationer i närheten av Gjutaregatan 9 i Örebro mellan klockan 15:53-16:02.[55] (i närtid till att bilden togs, *första bilden under rubrik 12.5*)

[55] För mer information kring hur Marcos Hanna har kopplats till telefonnummer 6209- läs PM: *Spårning 6209*

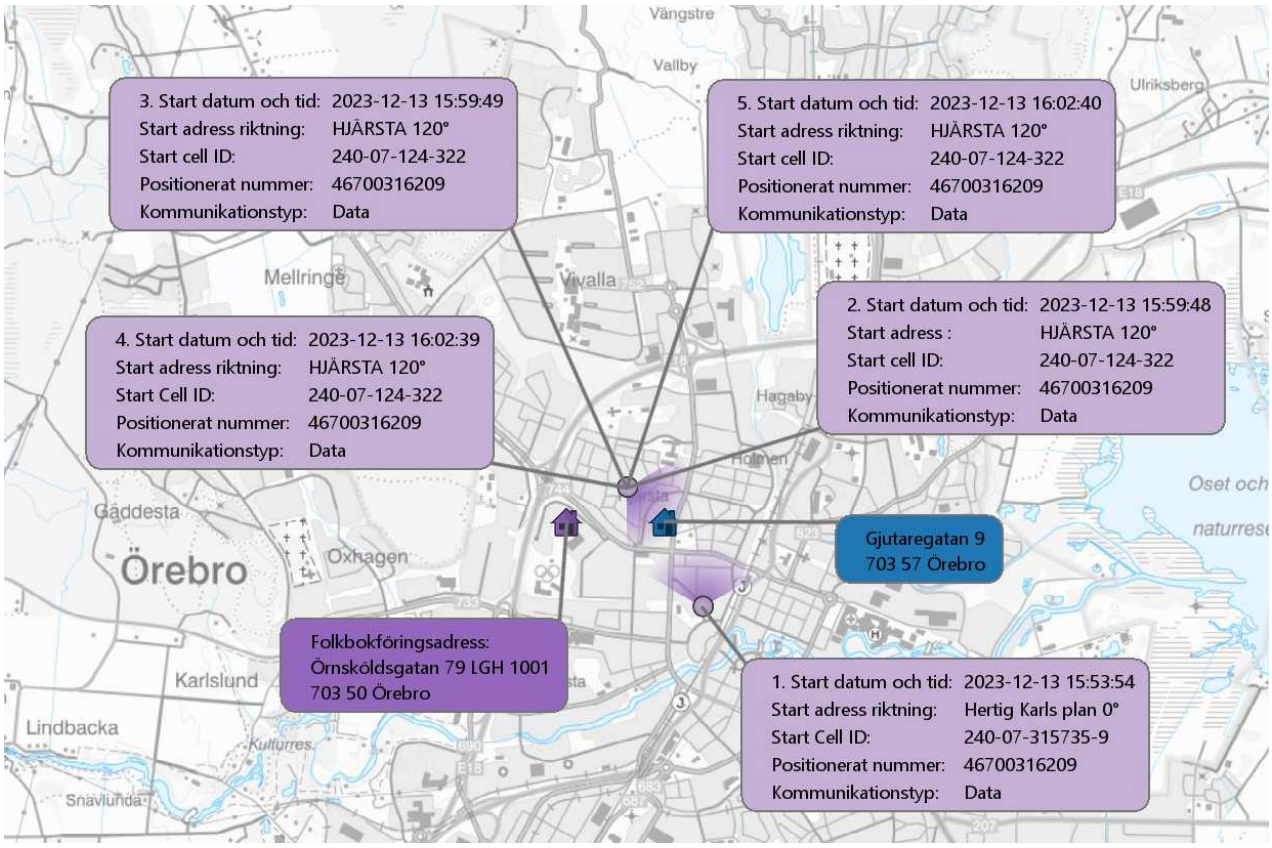

12.6 Uppkopplingar mot närliggande basstationer mot Gjutaregatan för Marcos Hannas telefonnummer *6209, 13 december mellan kl 17:14- 17:47

Nedan bild visar uppkopplingar för Marcos Hannas telefonnummer *6209, 13 december mellan klockan 16:00-17:46. Uppkopplingarna sker mot basstationer belägna i närheten av Gjutaregatan 9.

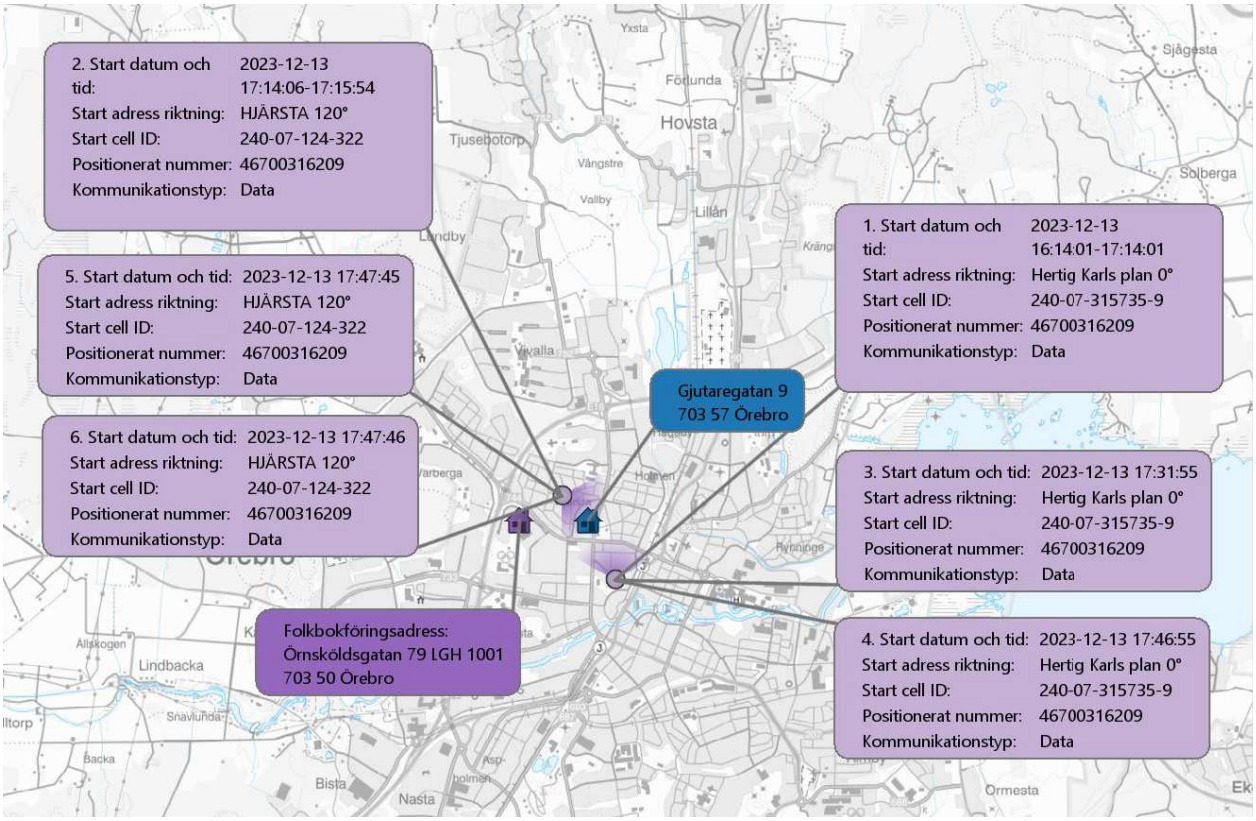
2. Start datum och tid: 2023-12-13 17:14:06-17:15:54
Start adress riktning: HJÄRSTA 120°
Start cell ID: 240-07-124-322
Positionerat nummer: 46700316209
Kommunikationstyp: Data
5. Start datum och tid: 2023-12-13 17:47:45
Start adress riktning: HJÄRSTA 120°
Start cell ID: 240-07-124-322
Positionerat nummer: 46700316209
Kommunikationstyp: Data
6. Start datum och tid: 2023-12-13 17:47:46
Start adress riktning: HJÄRSTA 120°
Start cell ID: 240-07-124-322
Positionerat nummer: 46700316209
Kommunikationstyp: Data
1. Start datum och tid: 2023-12-13 16:14:01-17:14:01
Start adress riktning: Hertig Karls plan 0°
Start cell ID: 240-07-315735-9
Positionerat nummer: 46700316209
Kommunikationstyp: Data
Gjutaregatan 9
703 57 Örebro
3. Start datum och tid: 2023-12-13 17:31:55
Start adress riktning: Hertig Karls plan 0°
Start cell ID: 240-07-315735-9
Positionerat nummer: 46700316209
Kommunikationstyp: Data
Folkbokföringsadress:
Örnsköldsgatan 79 LGH 1001
703 50 Örebro
4. Start datum och tid: 2023-12-13 17:46:55
Start adress riktning: Hertig Karls plan 0°
Start cell ID: 240-07-315735-9
Positionerat nummer: 46700316209
Kommunikationstyp: Data
Yxsta
Sjögesta
Fårlunda
Hovsta
Tjusebotorp
Vängstre
Solberga
Vallby
Lillån
Landby
Vivalla
Varberga
Holmen
Lindbacka
Snavlunda
Backa
Bista
Nasta
Ormesta

12.7 Resor från och kontakter under tiden från Verkmästaregatan 11 Örebro – Norrbygatan 33 Örebro 13 december runt kl: 18:15

Den 13 december 2023 med start kl: 18:10 finns en konversation i beslag BG144368-1 (Najah Daahirs telefon) mellan Alex Keiski konto ”Krona223”[56] och Najah Daahirs konto ”ahlahaha”[57], se nedan bild. Konversationen verkar handla om att Najah Daahir ska boka Alex Keiski och några dit. Klockan 18:13 skriver Krona223 (Alex Keiski) till ahlahaha (Najah Daahir): "*vart är taxin?"* Klockan 18:18 skriver ahlahaha (Najah Daahir)"*Han är framme*".

Sender ID	Message Content	Content Type	Creation Timestamp UTC+0	Read Timestamp UTC+0
krona223	https://www.rentler.se/properties/l%C3%A4genhet---varbergagatan--%C3%B6rebro-30254	Text	2023-12-12 19:00:27	2023-12-13 02:31:39
ahlahaha	Neej	Text	2023-12-13 17:10:52	2023-12-13 17:10:53
krona223	Okej men kom t coop parkeringen	Text	2023-12-13 17:11:07	2023-12-13 17:11:08
ahlahaha	0:10 / 0:10 2b0736bb8341cbf8c04dad2d551d48d4	local_message_reference	2023-12-13 17:11:07	2023-12-13 17:11:08
krona223	Där borta	Text	2023-12-13 17:11:09	2023-12-13 17:11:10
krona223	Boka oss dit	Text	2023-12-13 17:11:13	2023-12-13 17:11:14
ahlahaha	Okej	Text	2023-12-13 17:11:14	2023-12-13 17:11:15
krona223	Sen efter vi åker hem	Text	2023-12-13 17:11:16	2023-12-13 17:11:20

[56] Utredning gällande brukare av användarkontot Krona223 finns i beslag BG144362-1 och uppgifterna talar för att det är Alex Keiski som är brukare av användarkontot

[57] Utredning gällande brukare av användarkontot ahlahaha på snapchat finns i beslag BG144368-1 och uppgifterna talar starkt för att det är Najah Ahmed Daahir som brukar kontot

krona223	Väntar på dig där	Text	2023-12-13 17:11:20	2023-12-13 17:11:20
ahlahaha	3	Text	2023-12-13 17:11:22	2023-12-13 17:11:23
ahlahaha	Om	Text	2023-12-13 17:11:23	2023-12-13 17:11:24
krona223	Om 3 min	Text	2023-12-13 17:11:28	2023-12-13 17:11:29
krona223	Den kommer	Text	2023-12-13 17:11:31	2023-12-13 17:11:31
ahlahaha	Okej	Text	2023-12-13 17:11:31	2023-12-13 17:11:32
krona223	???	Text	2023-12-13 17:11:32	2023-12-13 17:11:33
ahlahaha	Aa	Text	2023-12-13 17:11:34	2023-12-13 17:11:34
krona223	Okej bästa akhi	Text	2023-12-13 17:11:38	2023-12-13 17:11:39
ahlahaha	Bästa Akhi	Text	2023-12-13 17:11:50	2023-12-13 17:11:54
krona223	Vart e taxin	Text	2023-12-13 17:13:05	2023-12-13 17:13:26
ahlahaha	Gå ner	Text	2023-12-13 17:13:26	2023-12-13 17:13:26
ahlahaha	Akhi	Text	2023-12-13 17:13:26	2023-12-13 17:13:27
ahlahaha	Du e min fvr bror🩸	Text	2023-12-13 17:13:36	2023-12-13 17:13:37
krona223	Vi e nere nu akhi	Text	2023-12-13 17:13:42	
krona223	Vi e nere nu akhi	Text	2023-12-13 17:13:42	2023-12-13 17:13:57
ahlahaha	Han är framme	Text	2023-12-13 17:18:09	
ahlahaha	Akhi	Text	2023-12-13 17:18:10	
krona223	Ajajajajajajaja akhi	Text	2023-12-13 17:20:53	2023-12-13 17:47:57
krona223	Ajajajajajajaja akhi	Text	2023-12-13 17:20:53	
krona223	Lycka till	Text	2023-12-13 17:20:55	2023-12-13 17:47:57
krona223	Lycka till	Text	2023-12-13 17:20:55	

Tiden på utklippet ovan är i UTC+0, för svensk lokaltid så lägg på en timme.

Samtidigt som konversationen mellan Krona223 (Alex Keiski) och ahlahaha (Najah Daahir) pågår på snapchat, pågår det även en konversation mellan Krona223 (Alex Keiski) och Rebecka Lindströms konto ”rakasomajankari”[58]på snapchat. Chatten är hämtad i BG144355-1 (Rebecka Lindströms telefon) men delar av chatten finns även i beslag BG144362-1 (Alex Keiskis telefon)

Client Conversation ID	Sender ID	Message Content	Content Type	Creation Timestamp UTC+0	Read Timestamp UTC+0
0fc1c75c-c526-5f17-ad4d-e81f8d0d0610	**rakasomajankari**	Men ey	Text	2023-12-13 16:37:07	2023-12-13 16:44:46
0fc1c75c-c526-5f17-ad4d-e81f8d0d0610	krona223	Nej nej tänk inte	Text	2023-12-13 16:44:54	
0fc1c75c-c526-5f17-ad4d-e81f8d0d0610	krona223	Nej vistår hära	Text	2023-12-13 16:59:04	
0fc1c75c-c526-5f17-ad4d-e81f8d0d0610	krona223	Nej vistår hära	Text	2023-12-13 16:59:04	2023-12-13 16:59:24
0fc1c75c-c526-5f17-ad4d-e81f8d0d0610	krona223	Vi måste boka taxi	Text	2023-12-13 16:59:16	
0fc1c75c-c526-5f17-ad4d-e81f8d0d0610	krona223	Vi måste boka taxi	Text	2023-12-13 16:59:16	2023-12-13 16:59:24
0fc1c75c-c526-5f17-ad4d-e81f8d0d0610	krona223	O de skhi som bokar den	Text	2023-12-13 16:59:21	
0fc1c75c-c526-5f17-ad4d-e81f8d0d0610	krona223	O de skhi som bokar den	Text	2023-12-13 16:59:21	2023-12-13 16:59:24
0fc1c75c-c526-5f17-ad4d-e81f8d0d0610	**rakasomajankari**	Ahaa ja kan boka	Text	2023-12-13 16:59:30	
0fc1c75c-c526-5f17-ad4d-e81f8d0d0610	**rakasomajankari**	Ahaa ja kan boka	Text	2023-12-13 16:59:30	2023-12-13 17:00:18
0fc1c75c-c526-5f17-ad4d-e81f8d0d0610	krona223	Okej men vi kmr ändå inte komma in ju	Text	2023-12-13 17:00:30	
0fc1c75c-c526-5f17-ad4d-e81f8d0d0610	krona223	Okej men vi kmr ändå inte komma in ju	Text	2023-12-13 17:00:30	2023-12-13 17:06:57
0fc1c75c-c526-5f17-ad4d-e81f8d0d0610	krona223	Lyssna	Text	2023-12-13 17:00:31	
0fc1c75c-c526-5f17-ad4d-e81f8d0d0610	krona223	Lyssna	Text	2023-12-13 17:00:31	2023-12-13 17:06:57
0fc1c75c-c526-5f17-ad4d-e81f8d0d0610	krona223	Säg t henne	Text	2023-12-13 17:00:32	
0fc1c75c-c526-5f17-ad4d-e81f8d0d0610	krona223	Säg t henne	Text	2023-12-13 17:00:32	2023-12-13 17:06:57
0fc1c75c-c526-5f17-ad4d-e81f8d0d0610	krona223	Vi kmr o plockar upp henne från mb	Text	2023-12-13 17:00:39	
0fc1c75c-c526-5f17-ad4d-e81f8d0d0610	krona223	Vi kmr o plockar upp henne från mb	Text	2023-12-13 17:00:39	2023-12-13 17:06:57
0fc1c75c-c526-5f17-ad4d-e81f8d0d0610	krona223	Me taxi	Text	2023-12-13 17:00:41	
0fc1c75c-c526-5f17-ad4d-e81f8d0d0610	krona223	Me taxi	Text	2023-12-13 17:00:41	2023-12-13 17:06:57
0fc1c75c-c526-5f17-ad4d-e81f8d0d0610	krona223	Sen vi pker tsm	Text	2023-12-13 17:00:44	
0fc1c75c-c526-5f17-ad4d-e81f8d0d0610	krona223	Sen vi pker tsm	Text	2023-12-13 17:00:44	2023-12-13 17:06:57
0fc1c75c-c526-5f17-ad4d-e81f8d0d0610	krona223	Ring henne	Text	2023-12-13 17:00:50	
0fc1c75c-c526-5f17-ad4d-e81f8d0d0610	krona223	Ring henne	Text	2023-12-13 17:00:50	2023-12-13 17:06:57
0fc1c75c-c526-5f17-ad4d-e81f8d0d0610	krona223	Sen skriv t mig	Text	2023-12-13 17:00:55	2023-12-13 17:06:57
0fc1c75c-c526-5f17-ad4d-e81f8d0d0610	krona223	Sen skriv t mig	Text	2023-12-13 17:00:55	

[58] Kontot rakasomajankari som talar starkt för brukas av Rebecka Lindström

0fc1c75c-c526-5f17-ad4d-e81f8d0d0610	krona223	Beb	Text	2023-12-13 17:02:20	2023-12-13 17:06:57
0fc1c75c-c526-5f17-ad4d-e81f8d0d0610	krona223	Beb	Text	2023-12-13 17:02:20	
0fc1c75c-c526-5f17-ad4d-e81f8d0d0610	krona223	Svara re	Text	2023-12-13 17:02:21	2023-12-13 17:06:57
0fc1c75c-c526-5f17-ad4d-e81f8d0d0610	krona223	Svara re	Text	2023-12-13 17:02:21	
0fc1c75c-c526-5f17-ad4d-e81f8d0d0610	**rakasomajankari**	Ok	Text	2023-12-13 17:07:11	
0fc1c75c-c526-5f17-ad4d-e81f8d0d0610	**rakasomajankari**	Ok	Text	2023-12-13 17:07:11	2023-12-13 17:07:56
0fc1c75c-c526-5f17-ad4d-e81f8d0d0610	krona223	Ja skriver me henne nu	Text	2023-12-13 17:08:02	
0fc1c75c-c526-5f17-ad4d-e81f8d0d0610	krona223	Ja skriver me henne nu	Text	2023-12-13 17:08:02	2023-12-13 17:15:20
0fc1c75c-c526-5f17-ad4d-e81f8d0d0610	**rakasomajankari**	Har ni åkt	Text	2023-12-13 17:15:25	
0fc1c75c-c526-5f17-ad4d-e81f8d0d0610	**rakasomajankari**	Har ni åkt	Text	2023-12-13 17:15:25	2023-12-13 17:20:56
0fc1c75c-c526-5f17-ad4d-e81f8d0d0610	**rakasomajankari**	Du mst slänga ner 104kr t mig	Text	2023-12-13 17:19:56	
0fc1c75c-c526-5f17-ad4d-e81f8d0d0610	**rakasomajankari**	Du mst slänga ner 104kr t mig	Text	2023-12-13 17:19:56	2023-12-13 17:20:56
0fc1c75c-c526-5f17-ad4d-e81f8d0d0610	krona223	Vie påväg dit nu	Text	2023-12-13 17:21:04	
0fc1c75c-c526-5f17-ad4d-e81f8d0d0610	krona223	Vie påväg dit nu	Text	2023-12-13 17:21:04	2023-12-13 17:22:10
0fc1c75c-c526-5f17-ad4d-e81f8d0d0610	krona223	Sitter i taxkn	Text	2023-12-13 17:21:08	
0fc1c75c-c526-5f17-ad4d-e81f8d0d0610	krona223	Sitter i taxkn	Text	2023-12-13 17:21:08	2023-12-13 17:22:10
0fc1c75c-c526-5f17-ad4d-e81f8d0d0610	krona223	Vart e du	Text	2023-12-13 17:21:09	
0fc1c75c-c526-5f17-ad4d-e81f8d0d0610	krona223	Vart e du	Text	2023-12-13 17:21:09	2023-12-13 17:22:10
0fc1c75c-c526-5f17-ad4d-e81f8d0d0610	**rakasomajankari**	Ja m	Text	2023-12-13 17:22:15	
0fc1c75c-c526-5f17-ad4d-e81f8d0d0610	**rakasomajankari**	Ja m	Text	2023-12-13 17:22:15	2023-12-13 17:22:25
0fc1c75c-c526-5f17-ad4d-e81f8d0d0610	krona223	Vie där snart	Text	2023-12-13 17:22:34	
0fc1c75c-c526-5f17-ad4d-e81f8d0d0610	krona223	Vie där snart	Text	2023-12-13 17:22:34	2023-12-13 17:32:29
0fc1c75c-c526-5f17-ad4d-e81f8d0d0610	krona223	Vart e du	Text	2023-12-13 17:22:35	
0fc1c75c-c526-5f17-ad4d-e81f8d0d0610	krona223	Vart e du	Text	2023-12-13 17:22:35	2023-12-13 17:32:29
0fc1c75c-c526-5f17-ad4d-e81f8d0d0610	**rakasomajankari**	Där om typ 7min	Text	2023-12-13 17:32:39	
0fc1c75c-c526-5f17-ad4d-e81f8d0d0610	krona223	Okej bästa	Text	2023-12-13 17:39:09	2023-12-13 18:03:32
0fc1c75c-c526-5f17-ad4d-e81f8d0d0610	krona223	Okej bästa	Text	2023-12-13 17:39:09	
0fc1c75c-c526-5f17-ad4d-e81f8d0d0610	krona223	Behövs de para eller	Text	2023-12-13 17:39:12	2023-12-13 18:03:32
0fc1c75c-c526-5f17-ad4d-e81f8d0d0610	krona223	Behövs de para eller	Text	2023-12-13 17:39:12	

Tiden på utklippet ovan är i UTC+0, för svensk lokaltid så lägg på en timme.

I beslag BG144368-1 (Najah Daahirs telefon) finns ett enhetsmeddelande från Uber den 13 december kl: 18:18, i den står det i brödtext: *Abdirahim anländer snart i en Toyota Corolla NKM94. Efter ankomst väntar föraren 2 minuter innan avgift börjar tas ut.* Notera att detta är väldigt exakt i tid när ”Ahlahaha skriver till Krona223: ”*han är framme*”.[59]

» Enhetsmeddelande Gå till

Källa:	Biome
Position:	
Kartadress:	
Ämne:	Din förare anländer nu
Tidstämpel:	2023-12-13 18:18:11(UTC+1)
Typ:	
Meddelande-ID:	
Service Identifier:	com.ubercab.UberClient
Extrahering:	Filsystem
Källfil:	EXTRACTION_FFS.zip/root/private/var/mobile/Library/DuetExpertCenter/streams/userNotificationEvents/local/722446868358188 : 0x78D6F4 (Storlek: 8388608 bytes)

Deltagare

Till

Anteckningar

Is group message: False

Is message: False

Url:er

Bilagor

Brödtext

Abdirahim anländer snart i en Toyota Corolla NKM94D). Efter ankomst väntar föraren i 2 minut innan avgifter börjar tas ut.

Karta

Position:

Kartadress:

[59] Chatt i beslag BG:144368-1 (Najahs mobiltelefon)

I samma beslag som nämnts ovan finns ytterligare en notifikation från Uber 13 december klockan 18:27, där det står "*Betala din förare 152.41 kronor*". [60]

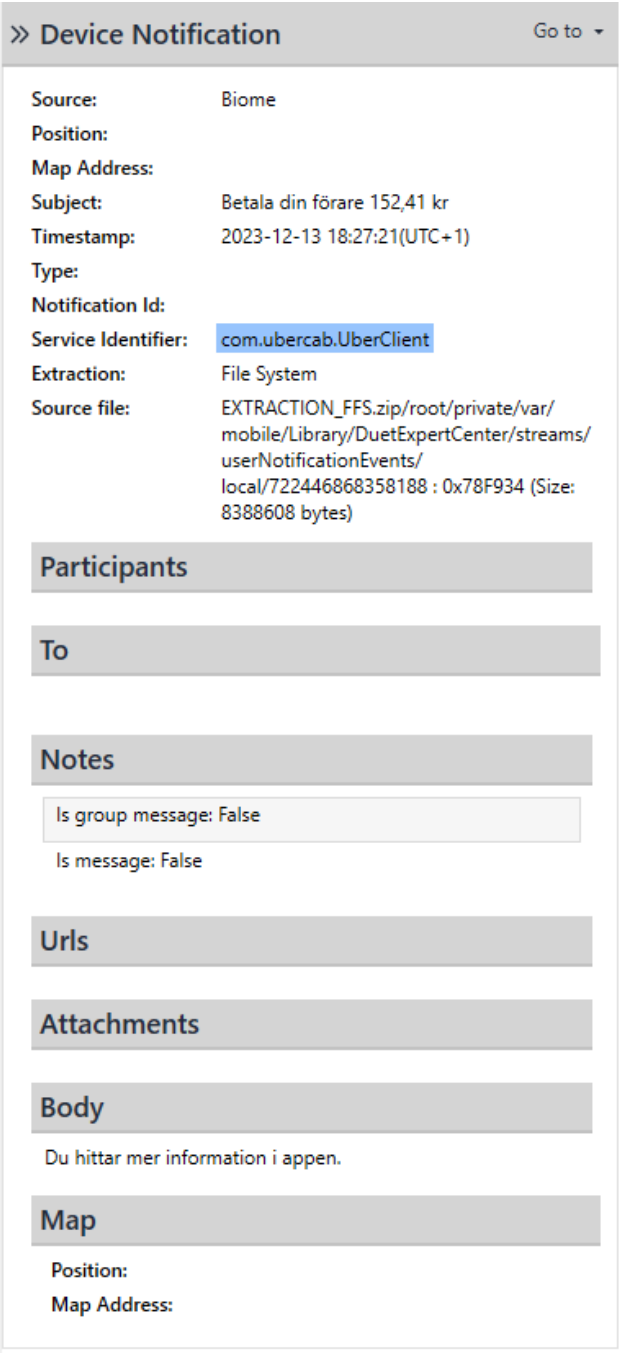

» Device Notification Go to

Source:	Biome
Position:	
Map Address:	
Subject:	Betala din förare 152,41 kr
Timestamp:	2023-12-13 18:27:21(UTC+1)
Type:	
Notification Id:	
Service Identifier:	com.ubercab.UberClient
Extraction:	File System
Source file:	EXTRACTION_FFS.zip/root/private/var/mobile/Library/DuetExpertCenter/streams/userNotificationEvents/local/722446868358188 : 0x78F934 (Size: 8388608 bytes)

Participants

To

Notes

Is group message: False

Is message: False

Urls

Attachments

Body

Du hittar mer information i appen.

Map

Position:

Map Address:

[60] Notifikation finns i beslag BG144368-1

Undertecknad har efter genomgång av Najah Ahmed Daahirs kontouttrag inte kunnat spåra att hon skulle ha gjort denna betalning till Uber. Undertecknad har därmed behövt spåra vad det kan var för resa med Uber som det rör sig om i Najah Daahirs telefon (BG144368-1) och vem som har betalat 152.41 kronor. Undertecknad har därmed gått igenom förhöret som hölls med föraren för Uber Abdirahim, Noh Mohamed.

12.7.1 Uppgifter gällande betalning 153 kronor

I förhör redogör föraren Abdirahim, Noh Mohamed som kör för Uber, att han den 13 december runt 18 tiden, körde till Tegelbruket, fick en nyckel. Sedan körde han till Verkmästaregatan 11 hämtade upp fyra killar och slutdestinationen var Norrbygatan 33.[61]

Abdirahim, Noh Mohamed säger i förhör att han som satt bakom honom i bilen ringde någon som skickade honom pengar.[62] I förhör med Abdirahim, Noh Mohamed visas en bild från hans telefon med en Swish betalning på 153 kronor från Mabel Kefela Tesfamicael. Betalningen har skett 13 december klockan 18:31. [63]Tiden och summan vad gäller betalningen stämmer väl överens med notifikationen *"betala din förare 152,41 kronor*" i Nahajas telefon (BG144368-1). Notifikationen har tidsstämpel 13 december 2023 klockan 18:27:21. (se bild nästa sida).[64]

I utredningen har man också hämtat in en Swishrapport på Mabel Kefela Tesfamicael. I den kan man se att han den 13 december klockan 18:31 Swishat Abdirahim Noh Mohamed (han som kör bilen) 153 kronor. [65]

12.7.2 Uppgifter gällande betalning 153 kronor

I förhör redogör föraren Abdirahim, Noh Mohamed som kör för Uber, att han den 13 december runt 18 tiden, körde till Tegelbruket, fick en nyckel. Sedan körde han till Verkmästaregatan 11 hämtade upp fyra killar och slutdestinationen var Norrbygatan 33.[66]

Abdirahim, Noh Mohamed säger i förhör att han som satt bakom honom i bilen ringde någon som skickade honom pengar.[67] I förhör med Abdirahim, Noh Mohamed visas en bild från hans telefon med en Swish betalning på 153 kronor från Mabel Kefela Tesfamicael. Betalningen har skett 13 december klockan 18:31. [68]Tiden och summan vad gäller betalningen stämmer väl överens med notifikationen *"betala din förare 152,41 kronor*" i Nahajas telefon (BG144368-1). Notifikationen har tidsstämpel 13 december 2023 klockan 18:27:21. (se bild nästa sida).[69]

---

[61] Förhör med Abdirahim Noh Mohamed 6 februari 2024

[62] Förhör med Abdirahim Noh Mohamed 6 februari 2024

[63] Förhör med Abdirahim Noh Mohamed 6 februari 2024

[64] Beslag BG144368-1

[65] Swishrapport Mabel Kefela Tesfamicael

[66] Förhör med Abdirahim Noh Mohamed 6 februari 2024

[67] Förhör med Abdirahim Noh Mohamed 6 februari 2024

[68] Förhör med Abdirahim Noh Mohamed 6 februari 2024

[69] Beslag BG144368-1

I utredningen har man också hämtat in en Swishrapport på Mabel Kefela Tesfamicael. I den kan man se att han den 13 december klockan 18:31 Swishat Abdirahim Noh Mohamed (han som kör bilen) 153 kronor. [70]

12.7.3 Kontakt i samband med betalning 153 kronor 13 december runt klockan 18:30

För att förstå hur det kommer sig att Mabel Kefela Tesfamicael betalar 153 kronor har undertecknad gått igenom chattar, samtal och meddelanden som finns i ärendet.

I Alex Keiskis telefon (beslag BG144362-1)[71] finns samtal mellan Reyy[72] och Krona[73] på snapchat 13 december kl 18:28 samt 18:30 (notera att detta är nära i tid som notifikationen i Najah Daahirs mobiltelefonen "*betala din förare 152.41 kronor*" finns). Det är Alex Keiskis kontot Krona som ringer till Mabel Tesfamicaels konto Reyy två gånger, sedan ringer Mabel Tesfamicael en gång till Krona, se nedan bild.

Samtal	Parter	Datum och tid	Varaktighet	Riktning	Status	App	Konto
1	Från: rajmon03 Reyy Till: krona223 Krona	2023-12-13 18:30	00:01:35	Inkommande	Svarade	Snapchat	krona223
2	Från: krona223 Krona Till: rajmon03 Reyy	2023-12-13 18:30	00:00:00	Utgående	Svarade inte	Snapchat	krona223
3	Från: krona223 Krona Till: rajmon03 Reyy	2023-12-13 18:28	00:01:28	Utgående	Svarade	Snapchat	krona223

I beslag BG144362-1 (Alex Keiskis telefon) finns även meddelanden på snapchat 13 december klockan 18:30. Krona skriver till Reyy "*Bror*" och kort därefter "*Ring*", se nedan bild.[74]

[70] Swishrapport Mabel Kefela Tesfamicael

[71] Telefonen beslag BG144362-1 talar för att den brukas av Alex Keiski, läs PM: *spårning 0685* för mer information

[72] Den information som finns kring användarkontot rajmon03 och användarnamnet Reyy talar i viss mån för att det är Mabel Tesamicael som är brukare av det kontot. Läs Pm: *Pm konto Reyy*

[73] Utredning gällande brukare av användarkontot Krona223 finns i beslag BG144362-1 och uppgifterna talar för att det är Alex Keiski som är brukare av användarkontot.

[74] Konversationer i skrift på snapchat i beslag BG144362-1

12.7.4 Uppkopplingar Alex Keiskis telefonnummer * 0685 samt Ahmed Khalafalals telefonnummer * 0549 återigen mot närliggande basstationer mot Norrbygatan 33, 13 december klockan 18:36 och 18:49

Den 13 december klockan 18:36 kopplar Alex Keiskis telefonnummer *0685 återigen upp mot en basstation i närheten av Norrbygatan 33. Samma dag klockan 18:49 kopplar Ahmed Khalafallas telefonnummer *0549 också återigen upp mot en basstation belägen öster om Norrbygatan 33 i Örebro.

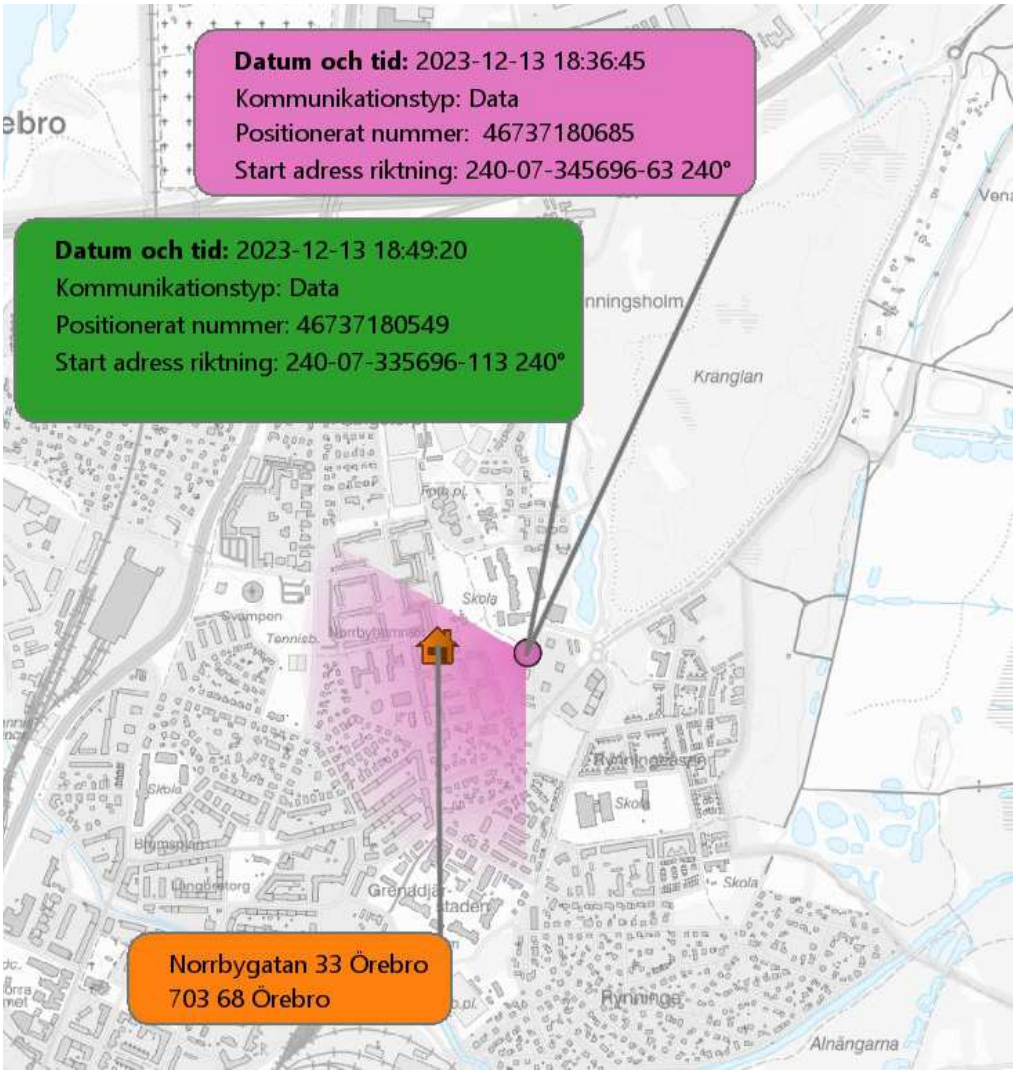
Datum och tid: 2023-12-13 18:36:45
Kommunikationstyp: Data
Positionerat nummer: 46737180685
Start adress riktning: 240-07-345696-63 240°
Datum och tid: 2023-12-13 18:49:20
Kommunikationstyp: Data
Positionerat nummer: 46737180549
Start adress riktning: 240-07-335696-113 240°
Norrbygatan 33 Örebro
703 68 Örebro
Kranglan
Skola
Alnängarna

I beslag BG14376-1 har det påträffats en bild, se nedan. På bilden ser man ett ben på och två par fötter i en säng. Bilden har likheter med den bild som finns från husrannsakan från Norrbygatan 33, 13 december. Bilden har även likheter med bild som är finns i beslag BG144335-1 (Ahmed Khalafallas telefon), gällande vita strumpor och mörkt byxben (se första bilden under rubrik 12.1).
Bild från beslag: BG14376-1

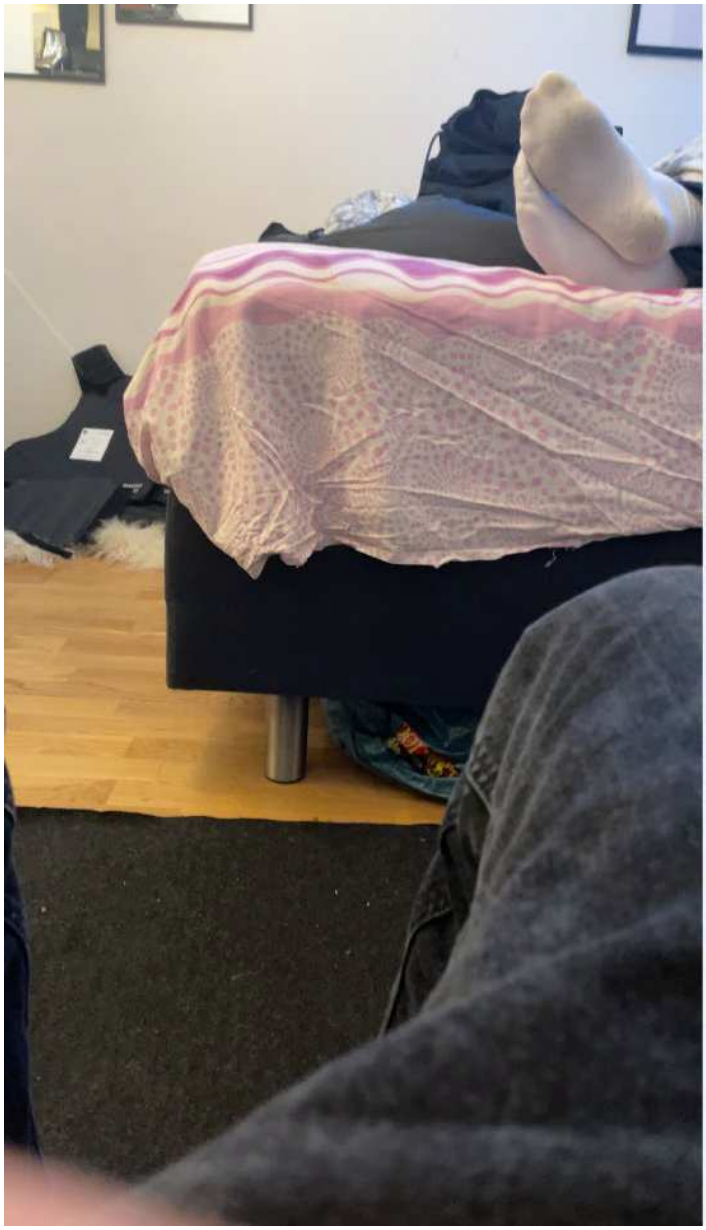

Spara

Namn:	97A71D85-4E50-492A-95F0-9EDE31CCECF2.jpg
Typ:	Bilder
Storlek (bytes):	316970
Sökväg:	EXTRACTION_FFS.zip/root/private/var/mobile/Containers/Data/Application/A46CE905-C0B3-4932-AE7C-89A4BFF08197/Library/Caches/97A71D85-4E50-492A-95F0-9EDE31CCECF2.jpg
Skapad:	2023-12-13 19:27:51(UTC+1)
Åtkomst:	2023-12-13 19:27:51(UTC+1)
Ändrad:	2023-12-13 19:27:51(UTC+1)
Ändrad:	2023-12-27 14:38:10(UTC+1)
Raderad:	
Extrahering:	Filsystem
MD5:	bde14d189c39e87268b95b3444231f03
Källfil:	97A71D85-4E50-492A-95F0-9EDE31CCECF2.jpg

Karta

Position:	
Adress:	
Kartadress:	

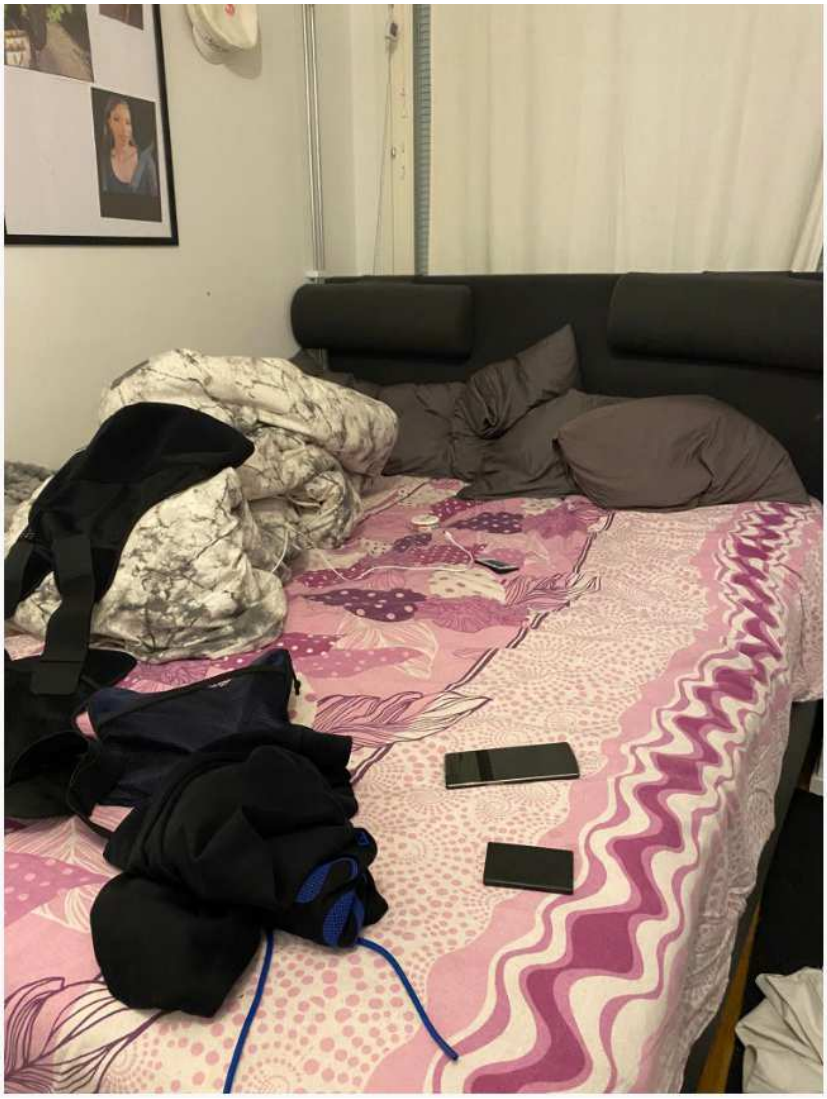

Bild från husrannsakan Norrbygatan 33, 2023-12-13

12.7.5 Uppkopplingar 13 december mellan 19:05- 20:17 för Najah Daahirs telefonnummer *9561 samt Rebecka Lindströms telefonnummer * 5246

I det röstklipp som Najah Daahir skickar från hennes snapchatkonto ”ahlahaha” till snapchat Krona223 (Alex Keiski). Läs chatt under rubrik*: Resor från och kontakter under tiden från Verkmästaregatan 11 Örebro – Norrbygatan 33 Örebro 13 december runt kl: 18:15*. Där säger Najah Daahir ”*att hon ska komma när hon spelat basket”*.[75]

Najah Daahirs telefonnummer *9561 kopplar upp mot en basstation som ligger sydväst om Norrbygatan kl:19:05. Telefonnumret* 9561 får då ett sms från Rebecka Lindströms telefonnummer *5246. Rebecka Lindströms telefonnummer *5246 kopplar upp mot en basstation strax öster om Norrbygatan 33 samma tid, detta är den första uppkopplingen som Rebecka Lindströms telefonnummer *5246 gör i närheten av Norrbygatan 33.

[75] Pm: Lexon Leif 3 maj 2024

Klockan 19:54 kopplar Najah Daahirs telefonnummer *9561 upp mot en basstation belägen närmare Norrbygatan 33 men även denna uppkoppling sker sydväst om adressen. Uppkopplingen är ett utgående samtal till Rebecka Lindströms telefonnummer *5246. Rebecka Lindströms telefonnummer *5246 kopplar upp mot en basstation belägen strax nordväst om Norrbygatan 33.

Najah Daahirs telefonnummer *9561 gör även en uppkoppling kl:20:01 i form av registrerad datatrafik, denna uppkoppling sker strax väster om Norrbygatan 33 och det är den första uppkopplingen som telefonnumret *9561 gör i närheten av norrbygatan 33.

Klockan 20:17 den 13 december kopplar Najah Daahirs telefonnummer * 9561 upp mot en basstation belägen strax väster om Norrbygatan 33. Samtidigt kopplar Rebecka Lindströms telefonnummer *5246 upp mot samma basstation. Najah Daahirs telefonnummer *9561 gör samtalsförsök till Rebecka Lindströms telefonnummer* 5246.

Den första bilden med blåfärgade informationsrutor visar uppkopplingar för Najah Daahirs telefonnummer* 9561. Den andra bilden med röda informationsrutor visar uppkopplingar för Rebecka Lindströms telefonnummer *5246.

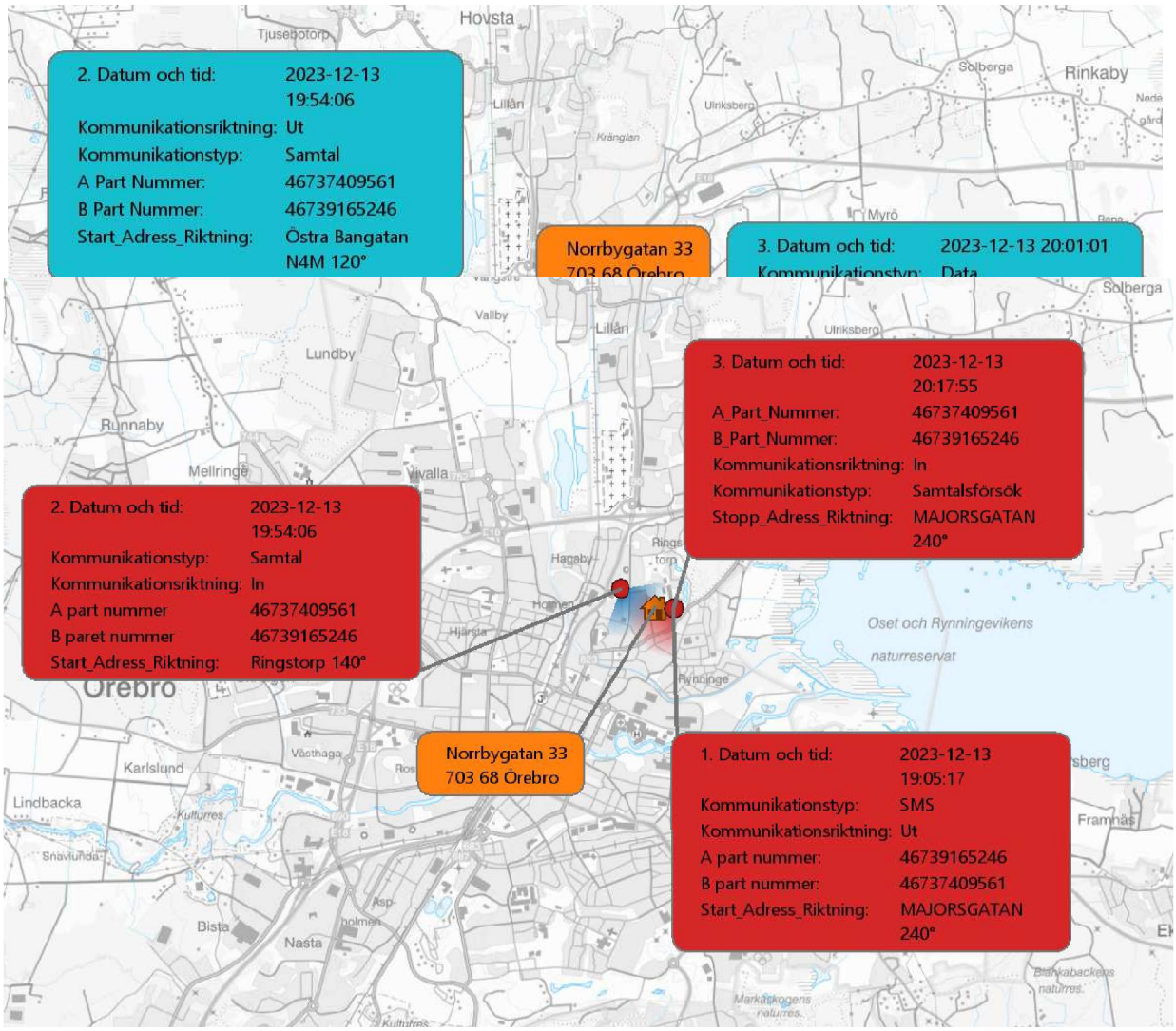

Sammantaget kan man alltså säga att Rebecka Lindströms telefonnummer *5246, Ahmed Khalafallas telefonnummer *0549 samt Alex Keiskis telefonnummer *0685 gör sina första uppkopplingar mot en basstation belägen öster om Norrbygatan 33 mellan tiden 18:36-19:05. Najah Daahirs telefonnummer *9561 gör sin första uppkoppling mot en basstation belägen strax öster om Norrbygatan mindre än en timme senare kl: 20:01.

12.7.6 Övervakningsfilm- Coop Svampen Örebro 13 december runt kl: 21:45

Nedan bild visar ett skärmklipp från en övervakningsfilm från 13 december 2023 runt tiden 21:45. Filmen är från Coop svampen Örebro. På bilden ser man hur Najah Daahir, Ahmed Khalafalla och Elias Eklund gemensamt är påväg ut från Coop, strax därefter grips dem av polis. [76]

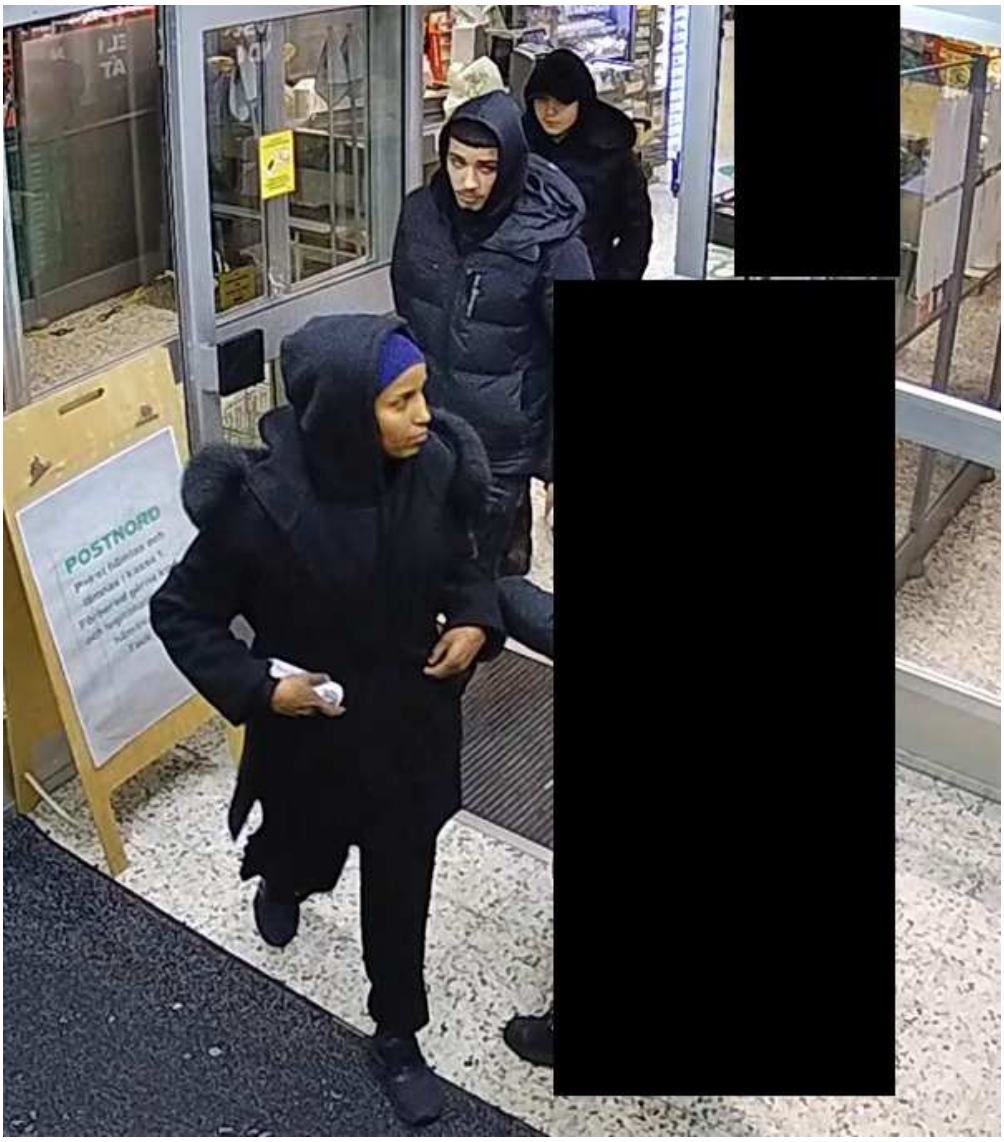

[76] Övervakningsfilm K1- Entré 2023-12-13_21:52_02_886.asf från Coop Svampen Örebro

Mer om vad som sker kring gripandet och efter kommer att läggas in här. Ev under egen rubrik.

13 Resultat från NFC (DNA samt fingeravtryck)

Under aktuell rubrik kommer resultat från NFC gällande DNA och fingeravtryck att presenteras översiktligt med foton på beslag, foton på fyndplatsen där beslagen anträffades och/eller där spårsäkring genomfördes.[77] Dispositionen är sådan att träffarna presenteras utifrån adress/plats. Detta först genom en tabell som visar information om beslaget/spåret, fyndplats, typ av undersökning samt resultat, därefter följer foton. I de fall där resultatet av undersökningen inte har kunnat utvärderas så noteras dessa enbart i tabellen, inga bilder kommer att presenteras för dessa beslag/spår..

13.1 Norrbygatan 33 lgh 1103, Örebro

I den lägenhet på Norrbygatan 33 i Örebro där Najah Daahir är folkbokförd så har ett flertalet beslag gjorts i samband med att husrannsakningar ägt rum på adressen. I samband med husrannsakan 14 december 2024 så togs bland annat tre skyddsvästar i beslag (BG144367 p.4-6).

13.1.1 Beslag BG144367-4 (skyddsväst, svart)

I en soffa i sovrummet/vardagsrummet i Najah Daahirs lägenhet på Norrbygatan 33 så anträffades tre skyddsvästar (BG144367 p.4-6). Två av dessa har skickats till NFC för undersökning, se nedan.

[77] För mer information om respektive undersökning samt spår, se respektive redovisning och sakkunnigutlåtande från NFC. Se även respektive beslagsprotokoll för ytterligare information om beslagen.

2023-5000-BG144367-4	Skyddsväst, svart. Norrbygatan 33, Örebro, lgh 103, i soffan *Forums materialnr: 202302433245*
DNA	I ett undersökt område (öppningsbandet framtill på magen) påvisades DNA. Analysen visar en blandning av DNA. Blandningen utgörs av en huvuddel från en person samt av en mindre del som inte kunde utvärderas. Resultaten talar extremt starkt för att huvuddelen av DNA:t kommer från Najah Daahir (*Grad +4*), om man bortser från möjligheten att det kommer från en nära släkting. I två undersökta områden (öppningsbanden på axlarna) påvisades DNA. DNA påvisades. Resultaten kunde på grund av komplexitet inte utvärderas.

2023-5000-BG144367-6	Skyddsväst, Elite Armor, isärtagen. Norrbygatan 33, Örebro, lgh 103, i soffan *Forums materialnr: 202302433246*
DNA	I tre undersökta områden (på förmodad framsida) påvisades DNA. Resultaten kunde på grund av komplexitet inte utvärderas.

Urklipp från NFC redovisning (DNA) 2024-02-08 underskriven, Skyddsväst - DNA. Träffresultat mot identifierad person har i utklippet markerats med röd ram.

Fotot visar skyddsvästarna liggandes i soffan.
Fotot taget 2023-12-14, av Pa. E. Sandström.

När det gäller beslag **BG144367-4** (skyddsväst, svart) så har NFC vid undersökning påträffat DNA i tre undersökta områden, I ett undersökt område (öppningsbandet framtill på magen, i bild markerat med C på bilden nedan) påvisades DNA. Analysen visar en blandning av DNA.

Blandningen utgörs av en huvuddel från en person samt av en mindre del som inte kunde utvärderas. Resultaten talar extremt starkt för att huvuddelen av DNA:t kommer **från Najah Daahir** (*Grad +4*), om man bortser från möjligheten att det kommer från en nära släkting.

I två undersökta områden (öppningsbanden på axlarna, i bild markerat med A och B i bilden nedan) påvisades DNA. Resultaten kunde på grund av komplexitet inte utvärderas.

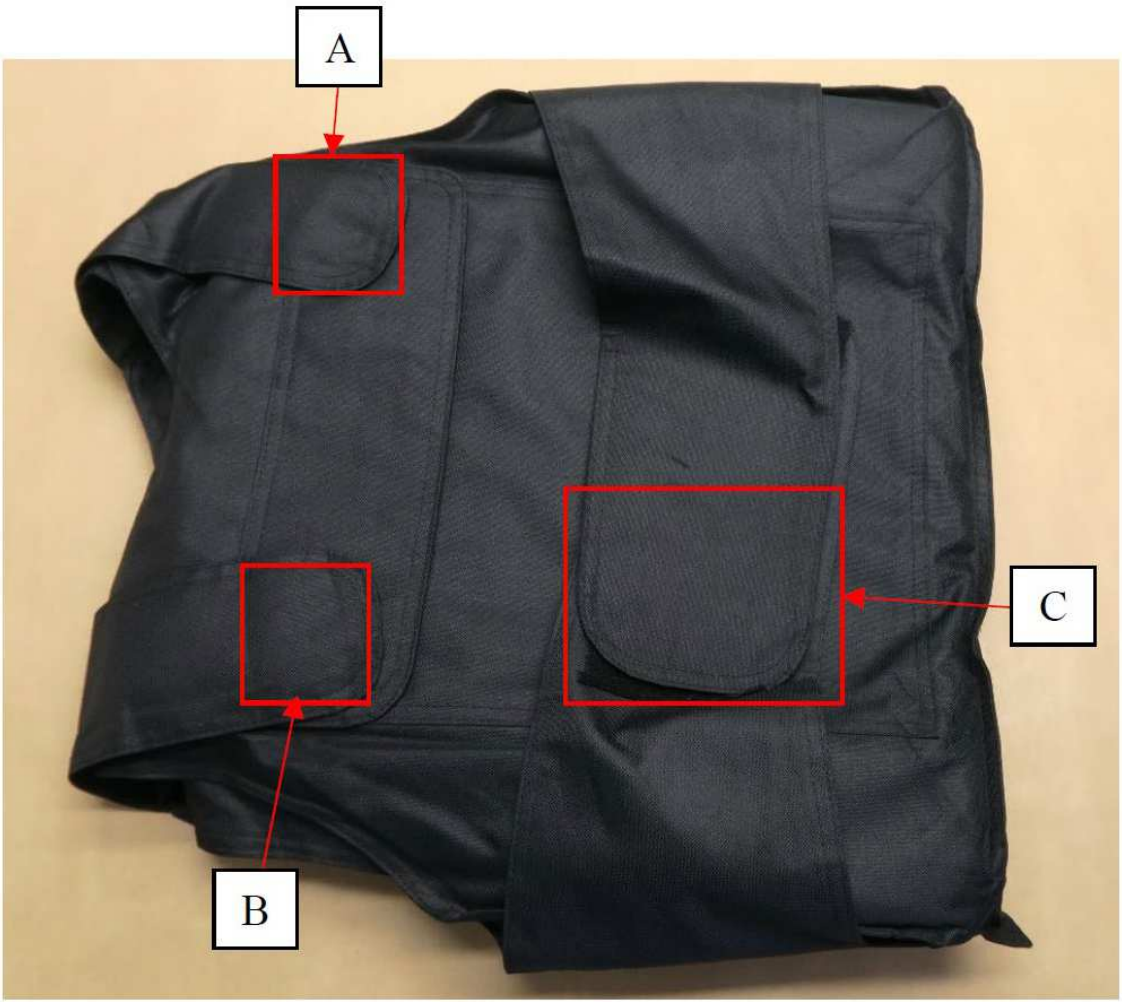

Skyddsväst BG144367-4, framsida.

13.2 Gjutaregatan 9, Örebro

I den lägenhet på Gjutaregatan 9 i Örebro som Marcos Hanna vid tidpunkten hyrde så har ett flertalet beslag gjorts i samband med att husrannsakningar ägt rum på adressen, det har i samband med dessa även spårsäkrats i bostaden. De beslag och spår som skickats till NFC för undersökning presenteras nedan:

13.2.1 Beslag BG144469-3 (handskar)

2023-5000-BG144469-3 Handskar. Låg på den vita bänken i hallen. *Forums materialnr: 202302433248*	
DNA	I ett undersökt område (avigsida höger pekfinger) påvisades DNA. Analysen visar en blandning av DNA från minst fyra personer. Resultaten talar extremt starkt för att del av DNA:t kommer från Marcos Hanna (*Grad +4*), om man bortser från möjligheten att det kommer från en nära släkting. Resultaten talar varken för eller emot att del av DNA:t kommer från Lukas Abdo (*Grad 0*). Resultaten talar extremt starkt för att DNA:t inte kommer från Ahmed Khalafalla (*Grad -4*). *Övriga personer i ärendet samt Okänd 1 och Okänd 3 har för liten överensstämmelse med spåret för att någon slutsatsgrundande beräkning ska utföras.*

Urklipp från NFC redovisning (DNA) 2024-03-19 underskriven, Handskar Gjutaregatan 9. Träffresultat mot identifierad person har i utklippet markerats med röd ram.

Nedan följer resultat från en kompletterande undersökning.

2023-5000-BG144469-3 Handskar. Låg på den vita bänken i hallen. *Forums materialnr: 202302433248*	
DNA	I ett undersökt område (avigsida höger pekfinger) har DNA tidigare påvisats. Analysen visar en blandning av DNA från minst fyra personer. Resultaten talar starkt för att del av DNA:t kommer från Shikri Barsom (*Grad +3*), om man bortser från möjligheten att det kommer från en nära släkting.

Urklipp från NFC redovisning (DNA) 2024-04-09 underskriven, DNA handskar. Träffresultat mot identifierad person har i utklippet markerats med röd ram.

Översiktsbild från hallen. Handskarnas (BG144469-3) placering markerad med röd ram, se även bild nedan. Fotot taget av patrull vid husrannsakan 2023-12-14.

Foto på handskarna (BG144469-3) som anträffades på den vita bänken i hallen. Fotot taget av patrull vid husrannsakan 2023-12-14.

13.2.2 Beslag BG144469-15 (handskar)

2023-5000-BG144469-15	Handskar. Låg i fickan på den svarta jackan som låg på den gråa soffan i vardagsrummet *Forums materialnr: 202302433250*
DNA	I ett undersökt område (avigsida höger pekfinger) påvisades DNA. Analysen visar en blandning av DNA från minst fyra personer. Resultaten talar extremt starkt för att del av DNA:t kommer från Ahmed Khalafalla (*Grad +4*), om man bortser från möjligheten att det kommer från en nära släkting. Resultaten talar extremt starkt för att del av DNA:t kommer från Lukas Abdo (*Grad +4*), om man bortser från möjligheten att det kommer från en nära släkting. För var och en av Marcos Hanna och Alex Henry Antonio Keiski talar resultaten varken för eller emot att del av DNA:t kommer från vederbörande (*Grad 0*).

Urklipp från NFC redovisning (DNA) 2024-03-19 underskriven, Handskar Gjutaregatan 9. Träffresultat mot identifierad person har i utklippet markerats med röd ram.

Nedan följer resultat från en kompletterande undersökning.

2023-5000-BG144469-15	Handskar. Låg i fickan på den svarta jackan som låg på den gråa soffan i vardagsrummet *Forums materialnr: 202302433250*
DNA	I ett undersökt område (avigsida höger pekfinger) har DNA tidigare påvisats. Analysen visar en blandning av DNA från minst fyra personer. Shikri Barsom har för liten överensstämmelse med spåret för att någon slutsatsgrundande beräkning ska utföras.

Urklipp från NFC redovisning (DNA) 2024-03-19 underskriven, DNA handskar. Träffresultat mot identifierad person har i utklippet markerats med röd ram.

Foto på en svart jacka som anträffades i den mindre gråa soffan till höger i vardagsrummet. Handskarna (BG14446-15) anträffades i en ficka på jackan. Fotot taget av patrull vid husrannsakan 2023-12-14.

Foto på handskarna (BG144469-15) som anträffades i fickan på jackan på föregående foto. Fotot taget av patrull vid husrannsakan 2023-12-14.

13.2.3 Beslag BG144469-19 (handskar)

2023-5000-BG144469-19	Handskar. Låg i en kartong vid soporna i köket *Forums materialnr: 202302433251*
DNA	I ett undersökt område (avigsida höger pekfinger) påvisades DNA. Analysen visar en blandning av DNA från minst fyra personer. Resultaten talar extremt starkt för att del av DNA:t kommer från Lukas Abdo (*Grad +4*), om man bortser från möjligheten att det kommer från en nära släkting. Resultaten talar extremt starkt för att del av DNA:t kommer från Marcos Hanna (*Grad +4*), om man bortser från möjligheten att det kommer från en nära släkting.

Urklipp från NFC redovisning (DNA) 2024-03-19 underskriven, Handskar Gjutaregatan 9.

2023-5000-BG144469-19	Handskar. Låg i en kartong vid soporna i köket *Forums materialnr: 202302433251*
DNA	I ett undersökt område (avigsida höger pekfinger) har DNA tidigare påvisats. Analysen visar en blandning av DNA från minst fyra personer. Resultaten talar extremt starkt för att del av DNA:t kommer från Shikri Barsom (*Grad +4*), om man bortser från möjligheten att det kommer från en nära släkting.

Urklipp från NFC redovisning (DNA) 2024-03-19 underskriven, DNA handskar. Träffresultat mot identifierad person har i utklippet markerats med röd ram.

Foto på sopor och kartonger som anträffades i köket. Handskarnas (BG144469-15) placering markerad med röd ram, se även bild nedan. Fotot taget av patrull vid husrannsakan 2023-12-14.

Foto på handskarna (BG144469-19) som låg i en kartong vid soporna i köket, se föregående foto. Fotot taget av patrull vid husrannsakan 2023-12-14.

13.2.4 Beslag BG144469-7 (2st patroner 9mm Luger, en GECO hålspets och en GFL helmantlad)

Nedan följer en kort beskrivning av materialet från NFCs sakkunnigutlåtande.

Material 2023-5000-BG144469-7

Beskrivning
Materialet BG144469-7 utgörs av en skarp patron i kaliber 9 mm Parabellum av märket Geco med bottenmärkningen ”GECO 9 mm LUGER” och en skarp patron i kaliber 9 mm Parabellum av märket Fiocchi med bottenmärkningen ”G.F.L. 9 mm LUGER”. Patronen av märket Geco är försedd med en hålspetskula, patronen av märket Fiocchi är försedd med en omagnetisk helmantelkula.

Vapenlagens tillämpning
Patronerna utgörs av sådan ammunition som omfattas av vapenlagens bestämmelser om tillståndsplikt (1 kap. 5§ och 2 kap. 1§ samt 8§ vapenlagen).

Samtliga av dessa undersökta patroner passar till vapnet BG144652-2.

Utklipp från NFC redovisning (ammunition) 2024-02-26 underskriven, samtlig ammunition tillståndspliktig

Beteckning i utlåtandet Uppdragsgivarens beteckning Beslags-/Spårmaterialnummer NFC:s materialnummer	**Undersökningsmaterial** Platsbeskrivning Materialhantering
2023-5000-BG144469-7 2023-5000-BG144469-7 2023-5000-BG144469-7 202302433236	**2st patroner 9mm Luger, en GECO hålspets och en GFL helmantlad** Gjutaregatan 9b, Örebro, under den grå soffans sittdyna Materialet är ej sluthanterat

Inledande bedömning och urval
-

Resultat
Inga fingeravtryck säkrades på materialet.
Urklipp från NFC redovisning (fingeravtrycksframkallning) 2024-01-19 underskriven, Patroner Gjutaregatan 9B

13.2.5 Beslag BG144469-20 (Ammunition 2 kartonger 9 mm Luger 47-50 st patroner GFL helmantlade)

Nedan följer en kort beskrivning av materialet från NFCs sakkunnigutlåtande. Därefter följer resultat från fingeravtrycksjämförelse samt DNA.[78]

[78] Observera att det av svaret från NFC framgår att de anträffades under en sittdyna på en soffa, detta är felaktigt. De anträffades bakom fläktskåp bakom spisen. Beslagspunkt BG144469-7, som anträffades under föregående rubrik, anträffades under en sittdyna.

Material 2023-5000-BG144469-20

Beskrivning

Materialet BG144469-20 utgörs av 97 skarpa patroner i kaliber 9 mm Parabellum av märket Fiocchi med bottenmärkningen ”G.F.L. 9 mm LUGER”. Patronerna är försedda med en omagnetisk helmantlad kula.

Vapenlagens tillämpning

Patronerna utgörs av sådan ammunition som omfattas av vapenlagens bestämmelser om tillståndsplikt (1 kap. 5§ och 2 kap. 1§ samt 8§ vapenlagen).

Samtliga av dessa undersökta patroner passar till vapnet BG144652-2.

Utklipp från NFC redovisning (ammunition) 2024-02-26 underskriven, samtlig ammunition tillståndspliktig

Resultatet av fingeravtrycksjämförelsen följer nedan.

Beslagsnummer: **2023-5000-BG144469-20** NFC:s materialnummer: 2023024332-37 ***Ammunition 2 kartonger 9mm Luger, 47+50st patroner GFL helmantlade - Gjutaregatan 9b, Örebro, under den grå soffans sittdyna***	
P778-24 Fingeravtrycksspår - *säkrat från patron ur kartong benämnd 1*	**Användbart** för jämförelse. **Inte identifierat** till person.
P779-24 Fingeravtrycksspår - *säkrat från patron ur kartong benämnd 2*	**Användbart** för jämförelse. **Inte identifierat** till person.
P1064-24 Fingeravtrycksspår - *säkrat från en annan patron ur kartong benämnd 2*	**Användbart** för jämförelse. **Inte identifierat** till person.
P1065-24 Fingeravtrycksspår - *säkrat från en tredje patron ur kartong benämnd 2*	**Användbart** för jämförelse. **Inte identifierat** till person.
P2127-24 Fingeravtrycksspår - *säkrat från en sjätte patron ur kartong benämnd 2*	**Användbart** för jämförelse. **Inte identifierat** till person.
P2130-24 Fingeravtrycksspår - *säkrat från en åttonde patron ur kartong benämnd 2*	**Användbart** för jämförelse. **Inte identifierat** till person.
P2131-24 Fingeravtrycksspår - *säkrat från en andra patron ur kartong benämnd 1*	**Användbart** för jämförelse. **Inte identifierat** till person.
P2134-24 Fingeravtrycksspår - *säkrat från en fjärde patron ur kartong benämnd 1*	**Användbart** för jämförelse. **Inte identifierat** till person.

Urklipp från NFC redovisning (fingeravtrycksjämförelse) 2024-03-15, Rättelse 2024-03-19 underskriven, Rättelse.

2023-5000-BG144469-20	Ammunition 2 kartonger 9mm Luger, 47+50st patroner GFL helmantlade. Gjutaregatan 9b, Örebro, under den grå soffans sittdyna *Forums materialnr: 202302433237*
DNA	Materialet utgörs av två tejpade kartonger som innehåller ammunition. I två undersökta områden (kanter på locket till den ena kartongen samt tejpändar på samma lock samt en tejpände på den andra kartongen) påvisades DNA. Analyserna visar blandningar av DNA. Blandningen för respektive område utgörs av en huvuddel från en person samt av en mindre del som inte kunde utvärderas. Resultaten talar extremt starkt för att huvuddelen av DNA:t i respektive område kommer från en och samma person (*Grad +4*), om man bortser från möjligheten att det kommer från nära släktingar. Könskromosombestämningen för huvuddelen visar det normala för en man. Resultaten talar extremt starkt för att huvuddelen av DNA:t i respektive område inte kommer från någon av de under jämförelsematerial nämnda personerna (*Grad -4*). Personen vars DNA påvisats i huvuddelen benämns *Okänd 3*. I ett undersökt område (kanter på locket till den andra kartongen) kunde DNA i tillräcklig mängd inte påvisas.

Urklipp från NFC redovisning (DNA) 2024-03-13 underskriven, DNA okänd man ammunitionsaskarna Träffresultat avseende huvuddelen av DNA:t mot jämförelsematerialet har i utklippet markerats med röd ram.

Nedan följer resultat från en kompletterande undersökning.

2023-5000-BG144469-20	Ammunition 2 kartonger 9mm Luger, 47+50st patroner GFL helmantlade. Gjutaregatan 9b, Örebro, under den grå soffans sittdyna *Forums materialnr: 202302433237*
DNA	Materialet utgörs av två tejpade kartonger som innehåller ammunition. I två undersökta områden (kanter på locket till den ena kartongen samt tejpändar på samma lock samt en tejpände på den andra kartongen) har DNA tidigare påvisats. Analyserna visar blandningar av DNA. Blandningen för respektive område utgörs av en huvuddel från en person samt av en mindre del som inte kunde utvärderas. Resultaten talar extremt starkt för att huvuddelen av DNA:t i respektive område inte kommer från Shikri Barsom (*Grad -4*).

Urklipp från NFC redovisning (DNA) 2024-04-09 underskriven, DNA handskar. Träffresultat mot identifierad person har i utklippet markerats med röd ram.

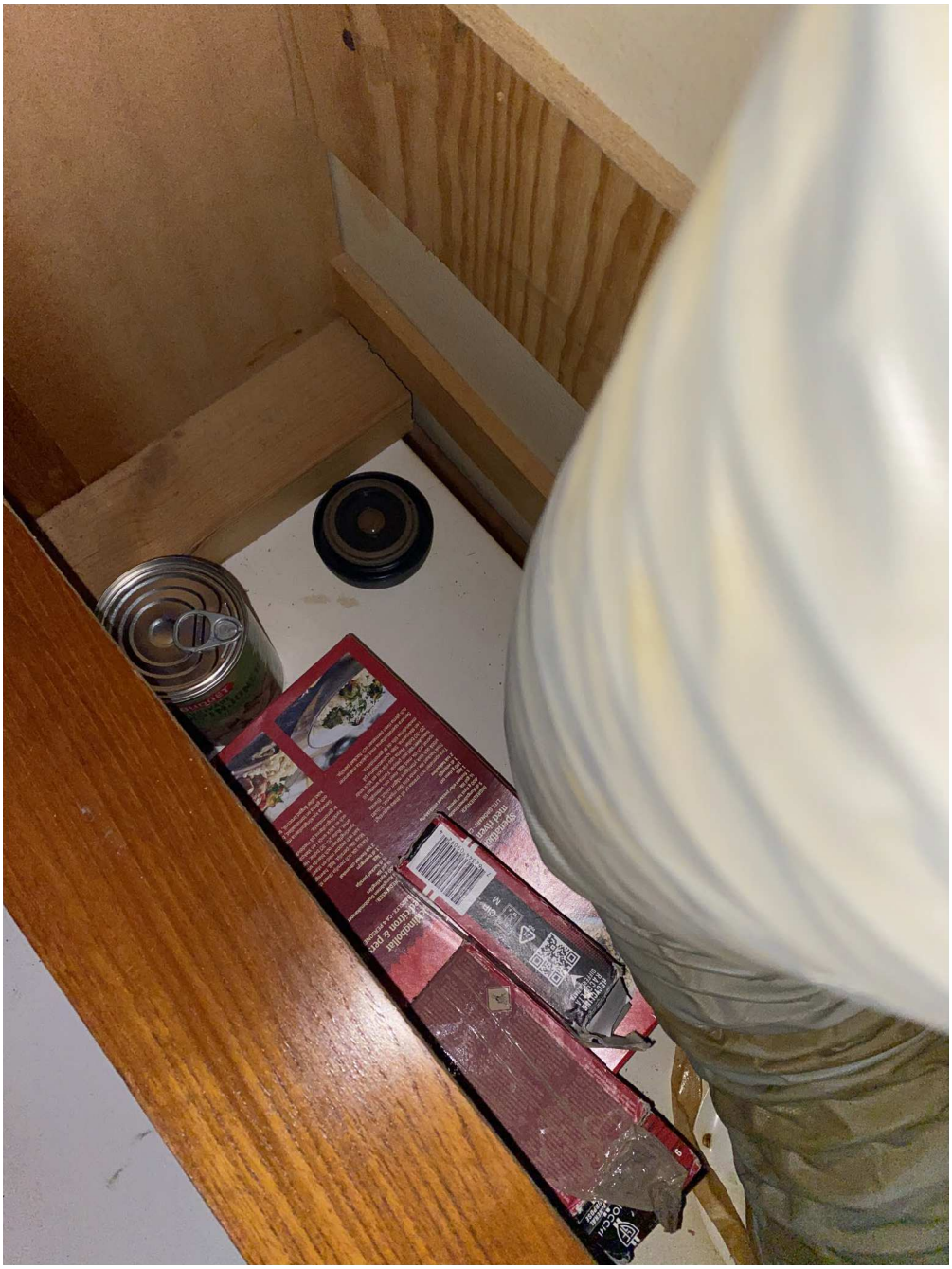

Foto taget på insidan av köksfläkten. Bakom köksfläkten anträffades det två kartonger med 9 mm patroner (BG144469-20). Fotot taget av patrull vid husrannsakan 2023-12-14.

Foto på kartongerna med patroner (BG144469-20)

Foto på kartongerna och patronerna (BG144469-20)

13.2.6 Beslag och spår som inte kunnat utvärderas

2023-5000-BG144469-1	En sko, höger, vit ARMANI. I hallen, precis innanför ytterdörren. *Forums materialnr: 202302433238*
DNA	I ett undersökt område (insida plös) påvisades DNA. Resultatet kunde på grund av komplexitet inte utvärderas.
2023-5000-BG144469-2	En sko, vänster, vit, ARMANI. I hallen, precis innanför ytterdörren. *Forums materialnr: 202302433239*
DNA	I ett undersökt område (insida hälkappa) påvisades DNA. Resultatet kunde på grund av komplexitet inte utvärderas.
5702/51277-23/S017	Biopack topsning spår 1, ABU5836, nr:323655. Vänstra sidan av balkongen. *Forums materialnr: 202302433240*
DNA	DNA i tillräcklig mängd kunde inte påvisas.
5702/51277-23/S018	Biopack topsning spår 2, ABU5837, nr:323654. Vänstra sidan av balkongen. Till höger om spår 1. *Forums materialnr: 202302433241*
DNA	DNA i tillräcklig mängd kunde inte påvisas.

Urklipp från NFC redovisning (DNA) 2024-01-25 underskriven, Armaniskor, balkong - DNA.

2023-5000-BG144469-8	Handskar. Låg i tv-bänkens hylla i vardagsrummet *Forums materialnr: 202302433249*
DNA	I ett undersökt område (avigsida höger pekfinger) påvisades DNA. Resultatet kunde på grund av komplexitet inte utvärderas.

Urklipp från NFC redovisning (DNA) 2024-03-19 underskriven, Handskar Gjutaregatan 9.

13.3 Personbil UXC309 SAAB 9-5, på parkeringen vid Gjutaregatan 9, Örebro

På gården till den lägenhet på Gjutaregatan 9 i Örebro som Marcos Hanna vid tidpunkten hyrde anträffas en personbil, en SAAB 9-5 med registreringsnummer UXC309. Från bilen säkrades ett antal fingeravtrycksspår. I bilen har även flertalet beslag gjorts. De beslag och spår som skickats till NFC för undersökning presenteras nedan. Innan det så följer först en bild på bilen där den stod parkerad.

Foto på UXC309 när patrullen anländer till platsen. Foto taget av Pa Joel Alderin 2023-12-14

13.3.1 Fingeravtryck på personbil UXC309

Nedan följer resultatet av den fingeravtrycksjämförelse på de fingeravtryck som säkrats på personbil UXC309.

Pb UXC309, höger framdörr, glas, insida	
5702/51277-23/**S023** 2023024332-25 Fingeravtrycksspår - *Fotograferat fingerspår (E)*	Spåret utgjordes av **två** användbara avtryck. **Inte identifierade** till person.

Pb UXC309, höger framdörr, glas, insida	
5702/51277-23/**S022** 2023024332-26 Fingeravtrycksspår - *Fotograferat fingerspår (D)*	**Identifierat** till **Barsom, Shikri Elias** med personnummer **970705-0655**.

Pb UXC309, höger framdörr, glas, insida	
5702/51277-23/**S020** 2023024332-28 Fingeravtrycksspår - *Fotograferat fingerspår (B)*	Spåret utgjordes av **två** användbara avtryck. A) **Identifierat** till **Barsom, Shikri Elias** med personnummer **970705-0655**. B) Resultatet av jämförelsen med avtryck upptaget från **Barsom, Shikri Elias** med personnummer **970705-0655** är **inkonklusivt, i detta fall nära identifiering**. *Det finns en betydelsefull mängd överensstämmande information och ingen oförklarbar särskiljande, men den sammantagna informationen är inte tillräcklig för resultatet identifiering.*

Pb UXC309, höger framdörr, glas, insida	
5702/51277-23/**S019** 2023024332-29 Fingeravtrycksspår - *Fotograferat fingerspår (A)*	**Identifierat** till **Barsom, Shikri Elias** med personnummer **970705-0655**.

Utklipp från NFC redovisning (fingeravtrycksjämförelse) 2024-04-18 underskriven, Fingeravtryck SAAB. Träffresultat mot identifierad person har i utklippet markerats med röd ram.

Att notera är att Shikri Barsom stått som ägare på den aktuella bilen från och med 27 augusti 2023 fram till att ägarbyte ägde rum 14 november 2023.[79]

Nedan följer två bilder som visar placeringen av spår S019-S022 (A-D).

[79] Källa VTR, från och med 2023-11-14 så har Johan Håkan Pers stått som registrerad ägare av den aktuella bilen.

Foto taget vid tekniska garaget. Foto taget och bearbetat av forensisk fotograf. De röda pilarna pekar på linjalerna för där spår S019 (A) respektive spår S020 (B) anträffades.

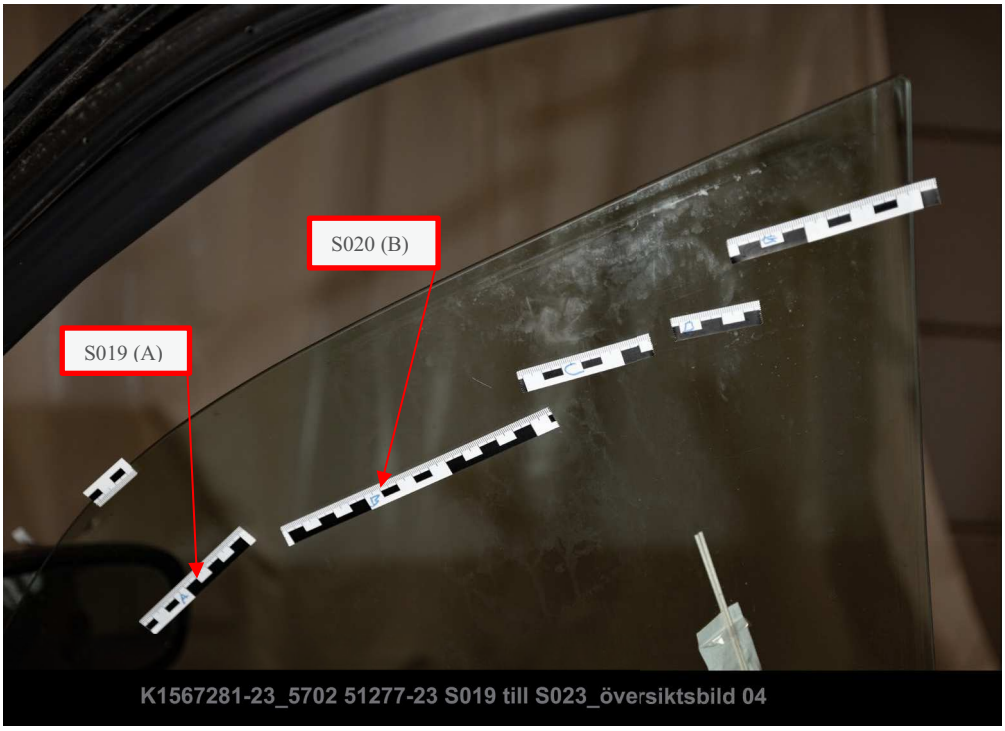

Foto taget vid tekniska garaget. Foto taget och bearbetat av forensisk fotograf. De röda pilarna pekar på linjalerna för där spår S019 (A) respektive spår S020 (B) anträffades.

13.3.2 Beslag BG144652-1 (Plastpåse, gul, DBS Schenker)

Ingen DNA-undersökning har utförts, se nedan.

2023-5000-BG144652-1	Plastpåse, gul, DBS Schenker. PB UXC309 ficka på baksidan av höger framstol *Forums materialnr: 202302433221*
DNA	Materialet bedömdes bättre lämpat för fingeravtrycksundersökning. Någon spårsäkring avseende DNA har därmed inte utförts.

Urklipp från NFC redovisning (DNA) 2024-01-16~1 underskriven, UXC309 DNA Sakkunnigutlåtande.

Nedan följer resultatet av fingeravtrycksjämförelse.

Beslagsnummer: **2023-5000-BG144652-1** NFC:s materialnummer: 2023024332-21 ***Plastpåse, gul, DBS Schenker - PB UXC309 ficka på baksidan av höger framstol***	
P834-24 Fingeravtrycksspår - *säkrat från utsida av plastpåsens övre halva*	**Identifierat** till **Hanna, Marcos Josef** med personnummer **030318-6357**.

Utklipp från NFC redovisning (fingeravtrycksjämförelse) 2024-03-13 underskriven, Plastpåse Marcos. Träffresultat mot identifierad person har i utklippet markerats med röd ram.

Beslagsnummer: **2023-5000-BG144652-1** NFC:s materialnummer: 2023024332-21 ***Plastpåse, gul, DBS Schenker - PB UXC309 ficka på baksidan av höger framstol***	
P835-24 Fingeravtrycksspår - *säkrat från utsida av plastpåsens övre halva*	**Identifierat** till **Khalafalla, Ahmed Ramadan Khairi** med personnummer **021010-7512**.

Utklipp från NFC redovisning (fingeravtrycksjämförelse) 2024-03-13~1 underskriven, Plastpåse Ahmed. Träffresultat mot identifierad person har i utklippet markerats med röd ram.

Beslagsnummer: **2023-5000-BG144652-1** NFC:s materialnummer: 2023024332-21 ***Plastpåse, gul, DBS Schenker - PB UXC309 ficka på baksidan av höger framstol***	
P831-24 Fingeravtrycksspår - *säkrat från utsida av plastpåsens övre halva*	**Användbart** för jämförelse. **Inte identifierat** till person. *Nytt daktylogram/jämförelseavtryck kan eventuellt förändra resultatet. För mer information kontakta ansvarig handläggare.*
P832-24 Fingeravtrycksspår - *säkrat från utsida av plastpåsens övre halva*	**Identifierat** till **Hanna, Marcos Josef** med personnummer **030318-6357**.
P833-24 Fingeravtrycksspår - *säkrat från utsida av plastpåsens övre halva*	**Identifierat** till **Hanna, Marcos Josef** med personnummer **030318-6357**.
P836-24 Fingeravtrycksspår - *säkrat från utsida av plastpåsens övre halva*	**Identifierat** till **Hanna, Marcos Josef** med personnummer **030318-6357**.

Utklipp från NFC redovisning (fingeravtrycksjämförelse) 2024-03-15, Rättelse 2024-03-19 underskriven, Rättelse. Träffresultat mot identifierad person har i utklippet markerats med röd ram.

Foto av den gula plastpåsen (BG144652-1) som låg i fickan på passagerarstolen höger fram. Plastpåsens placering har markerats med rött. Foto av Pa Joel Alderin 2023-12-14.

Foto som visar den gula plastpåsen (BG144652-1) som låg i fickan på passagerarstolen höger fram. Avfotograferad i samband med fordonsundersökning 2023-12-15.

Foto av den gula plastpåsen (BG144652-1) som låg i fickan på passagerarstolen höger fram. Avfotograferad i samband med fordonsundersökning 2023-12-15. Fingeravtrycken säkrade från utsidan av plastpåsens övre halva.

13.3.3 Beslag BG144652 p2-5 Pistol "Taurus", Magasin till pistol "Taurus" samt patroner.

I den ovan nämnda gula plastpåsen så låg BG144652-2 (Pistol ”Taurus”) samt en pistolreplika (BG144652-6, se vidare under avsnitt 1X.3.6 Beslag och spår som inte kunnat utvärderas)

5702/51277-23/S001	Tops. Mantelgrepp, vä sida. Pistol "Taurus" -BG144652-2 *Forums materialnr: 202302433201*
DNA	DNA påvisades. Resultatet kunde på grund av komplexitet inte utvärderas.
5702/51277-23/S002	Tops. Mantelgrepp, hö sida. Pistol "Taurus" -BG144652-2 *Forums materialnr: 202302433202*
DNA	DNA påvisades. Resultatet kunde på grund av komplexitet inte utvärderas.
5702/51277-23/S003	Tops. Avtryckare. Pistol "Taurus" -BG144652-2 *Forums materialnr: 202302433203*
DNA	Något detekterbart DNA kunde inte påvisas.
5702/51277-23/S004	Tops. Kolvsida, vä. Pistol "Taurus" -BG144652-2 *Forums materialnr: 202302433204*
DNA	DNA i tillräcklig mängd kunde inte påvisas.
5702/51277-23/S005	Tops. Kolvsida, hö. Pistol "Taurus" -BG144652-2 *Forums materialnr: 202302433205*
DNA	DNA i tillräcklig mängd kunde inte påvisas.
5702/51277-23/S006	Tops. Pipa/korn. Pistol "Taurus" -BG144652-2 *Forums materialnr: 202302433206*
DNA	DNA påvisades. Analysen visar en blandning av DNA. Blandningen utgörs av en huvuddel från en person samt av en mindre del som inte kunde utvärderas. Könskromosombestämningen för huvuddelen visar det normala för en kvinna. Resultaten talar extremt starkt för att huvuddelen av DNA:t inte kommer från någon av de under jämförelsematerial nämnda personerna (*Grad -4*). Personen vars DNA påvisats i huvuddelen av DNA:t benämns *Okänd 1*.

Utklipp från NFC redovisning (DNA) 2024-01-03 underskriven, Pistol och pistolreplika DNA, se även svar redovisningar inkomna 2024-01-16 samt 2023-03-13. Träffresultat mot identifierad person har i utklippet markerats med röd ram.

Avseende spår S006 så har även ett kompletterande svar inkommit.

5702/51277-23/S006	Tops. Pipa/korn. Pistol "Taurus" -BG144652-2 *Forums materialnr: 202302433206*
DNA	DNA har tidigare påvisats där analysen visar en blandning av DNA. Blandningen utgörs av en huvuddel från en person samt av en mindre del som inte kunde utvärderas. Resultaten talar extremt starkt för att huvuddelen av DNA:t inte kommer från Shikri Barsom (*Grad -4*).

Utklipp från NFC redovisning (DNA) 2024-04-09 underskriven, DNA handskar. Träffresultat mot identifierad person har i utklippet markerats med röd ram.

Foto på den gula plastpåsen (BG144652-1) som låg i fickan på passagerarstolen höger fram. Beslag (BG14652-2) samt pistolreplikan (BG144652-6) anträffades invirade i påsen. Avfotograferad i samband med fordonsundersökning 2023-12-15.

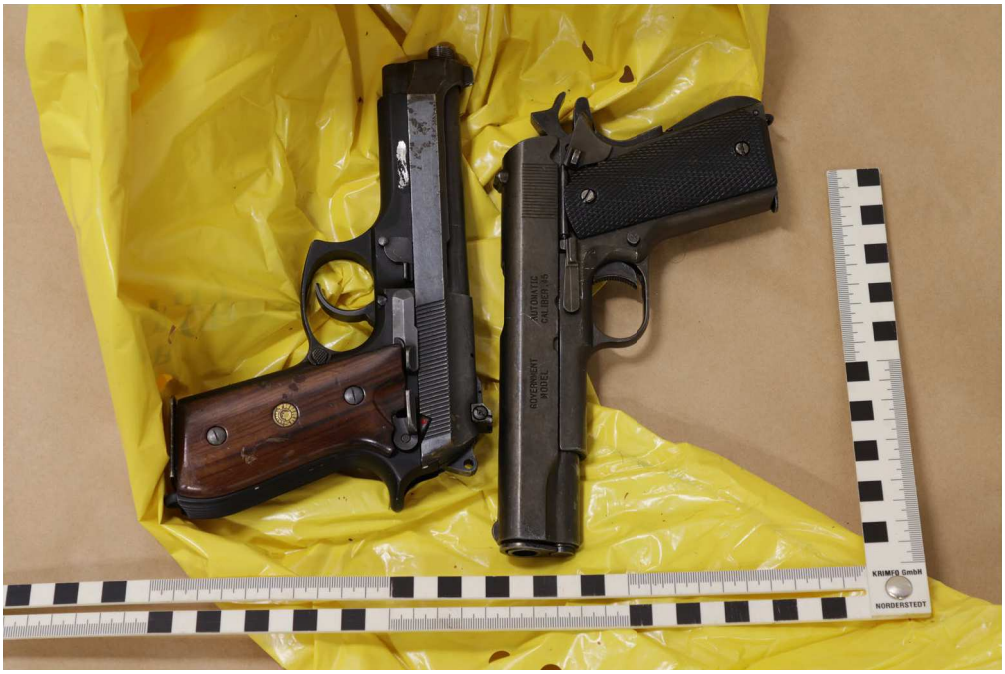

Foto som visar beslag (BG144652-2) till vänster samt pistolreplikan (BG144652-6) till höger Beslagen anträffades invirade i plastpåsen (BG144652-1). Avfotograferad i samband med fordonsundersökning 2023-12-15.

Foto som visar beslag (BG144652-2) till vänster samt pistolreplikan (BG144652-6) till höger Beslagen anträffades invirade i plastpåsen (BG144652-1). Avfotograferade i samband med fordonsundersökning 2023-12-15.

När det gäller beslag BG144652-3 (Magasin till pistol ”Taurus”) så satt detta i BG144652-2 (Pistol ”Taurus”). Detta har även det DNA-undersökts.

5702/51277-23/S007	Tops. Magasinsläppar. Magasin till pistol "Taurus" -BG144652-3 *Forums materialnr: 202302433207*
DNA	Något detekterbart DNA kunde inte påvisas.

5702/51277-23/S008	Tops. Magasinsbotten. Magasin till pistol "Taurus" -BG144652-3 *Forums materialnr: 202302433208*
DNA	DNA påvisades. Resultatet kunde på grund av komplexitet inte utvärderas.

Utklipp från NFC redovisning (DNA) 2024-01-03 underskriven, Pistol och pistolreplika DNA.

När det gäller beslag BG144652 p 4-5 (11 patroner fabrikat GECO, 9X19, 2 patroner fabrikat GFL, 9x19 så satt dessa i magasinet i beslag BG144652-3 så har undersökningar även gjorts på dessa.

DNA-undersökningen följer nedan.

2023-5000-BG144652-4,5	11 patroner fabrikat GECO, 9x19, 2 patroner fabrikat GFL, 9x19. I magasin p3 *Forums materialnr: 202302433222*
DNA specialanalys LCN	*2023-5000-BG144652-4 och 2023-5000-BG144652-5 var förpackade tillsammans, de har därför hanterats som en materialpunkt.* På fyra av patronerna (undersökta tillsammans två och två) påvisades DNA men resultaten kunde på grund av komplexitet inte utvärderas. På två av patronerna (undersökta tillsammans) kunde något detekterbart DNA inte påvisas. *Resterande patroner har, i samråd med uppdragsgivaren, inte undersökts avseende DNA till förmån för fingeravtrycks-undersökning.*

Utklipp från NFC redovisning (DNA) 2024-01-24 underskriven, Patroner 11 st DNA.

Resultat av fingeravtrycksframkallningen följer nedan.

2023-5000-BG144652-4,5	**11 patroner fabrikat GECO, 9x19, 2 patroner fabrikat GFL, 9x19**
2023-5000-BG144652-4,5	I magasin p3
2023-5000-BG144652-4,5	Materialet är ej sluthanterat
202302433222	

Inledande bedömning och urval
-

Resultat
Inga fingeravtryck säkrades på materialet.
Utklipp från NFC redovisning (fingeravtrycksframkallning) 2024-01-19 underskriven, Patroner Gjutaregatan 9B, Sakkunnigutlåtande.

13.3.4 Beslag BG145587-1 (Papperskasse)

I bilen anträffades en papperskasse till höger på baksätet innehållandes kläder. Papperskassen har skickats för DNA-undersökning, se nedan.

2023-5000-BG145587-1	Papperskasse. Golvet hö bak *Forums materialnr: 202302433224*
DNA	I ett undersökt område (handtagen) påvisades DNA. Analysen visar en blandning av DNA. Blandningen utgörs av en huvuddel från en person samt av en mindre del som inte kunde utvärderas. Resultaten talar extremt starkt för att huvuddelen av DNA:t kommer från Lukas Abdo *(Grad +4)*, om man bortser från möjligheten att det kommer från en nära släkting.

Utklipp från NFC redovisning (DNA) 2024-03-13~1 underskriven, Papperskasse och regnjacka Lukas. Träffresultat mot identifierad person har i utklippet markerats med röd ram.
Att notera är det står ”golvet hö bak”. Kassen anträffades till höger på baksätet.

Foto på papperskassen (BG145587-1) som anträffades till höger på baksätet. I och på påsen syns skor och kläder Foto av Pa Joel Alderin 2023-12-14.

Foto på den papperskasse (BG144652-1) som anträffades till höger på baksätet. Avfotograferad i samband med fordonsundersökning 2023-12-15. DNA-anträffades på handtagen.

13.3.5 Beslag BG145587 p.2-3 (Regnjackor) samt övriga kläder (BG145587 p.4-7)

I den ovan nämnda papperskassen anträffades bland annat två regnjackor från Lager 157 (BG145587 p.2-3), båda i storlek S. Dessa låg överst i papperskassen. På de undersökta områdena på punkt 2 så kunde inte DNA i tillräcklig mängd inte påvisas. För punkt 3 så påvisades DNA.

2023-5000-BG145587-2 Regnjacka. I papperskassen *Forums materialnr: 202302433230*	
DNA	Två områden (avigsida nackparti och blixtlåsets dragkläpp) undersöktes avseende DNA, men DNA i tillräcklig mängd kunde inte påvisas.

Utklipp från NFC redovisning (DNA) 2024-01-16~1 underskriven, UXC309 DNA Sakkunnigutlåtande.

2023-5000-BG145587-3	Regnjacka. I papperskassen *Forums materialnr: 202302433231*
DNA	I ett undersökt område (kragen framtill på vänster sida) påvisades DNA. Analysen visar en blandning av DNA från minst tre personer. Blandningen utgörs av en huvuddel från en person samt av en mindre del som kan jämföras mot person. Resultaten talar extremt starkt för att huvuddelen av DNA:t kommer från *Okänd 2* (*Grad +4*), om man bortser från möjligheten att det kommer från en nära släkting. Resultaten talar extremt starkt för att DNA:t inte kommer från Najah Daahir (*Grad -4*). I ett undersökt område (avigsida vänster ärmmudd) påvisades DNA. Resultatet kunde på grund av komplexitet inte utvärderas.

Utklipp från NFC redovisning (DNA) 2024-01-16~1 underskriven, UXC309 DNA Sakkunnigutlåtande. Träff-resultat mot identifierad person har i utklippet markerats med röd ram.

Nedan följer resultat från en kompletterande undersökning.

2023-5000-BG145587-3	Regnjacka. I papperskassen *Forums materialnr: 202302433231*
DNA	I ett undersökt område (kragen framtill på vänster sida) påvisades DNA. Analysen visar en blandning av DNA från minst tre personer. Blandningen utgörs av en huvuddel från en person samt av en mindre del som kan jämföras mot person. Resultaten talar extremt starkt för att huvuddelen av DNA:t kommer från Lukas Abdo (*Grad +4*), om man bortser från möjligheten att det kommer från en nära släkting. *Marcos Hanna har för liten överensstämmelse med spåret för att någon slutsatsgrundande beräkning ska utföras.*

Utklipp från NFC redovisning (DNA) 2024-03-13~1 underskriven, Papperskasse och regnjacka Lukas. Träff-resultat mot identifierad person har i utklippet markerats med röd ram.

2023-5000-BG145587-3	Regnjacka. I papperskassen *Forums materialnr: 202302433231*
DNA	I ett undersökt område (kragen framtill på vänster sida) har DNA tidigare påvisats. Analysen visar en blandning av DNA från minst tre personer. Blandningen utgörs av en huvuddel från en person samt av en mindre del som kan jämföras mot person. Shikri Barsom har för liten överensstämmelse med spåret för att någon slutsatsgrundande beräkning ska utföras.

Utklipp från NFC redovisning (DNA) 2024-04-09 underskriven, DNA handskar. Träffresultat mot identifierad person har i utklippet markerats med röd ram.

Foto på den papperskasse (BG144652-1) som anträffades till höger på baksätet, regnjackorna ligger överst. Avfotograferad i samband med fordonsundersökning 2023-12-15.

Fotot visar de två regnjackorna som anträffades överst i papperskassen (BG145587-1). På den högra (BG145587-3) så anträffades DNA. Avfotograferade i samband med fordonsundersökning 2023-12-15.

Under regnjackorna i påsen anträffades två par byxor från Lager 157.

Fotot visar de två byxorna som anträffades under regnjackorna i papperskassen (BG145587-1). BG145587-4 är i storlek S och BG145587-5 i storlek XS. Avfotograferade i samband med fordonsundersökning 2023-12-15.

Byxorna i beslagspunkt BG145587-5 skickades på DNA-undersökning, detta då den bedömdes vara provad då midjesnöret var knutet, se resultat nedan.

2023-5000-BG145587-5 Byxa. I papperskassen, strl XS *Forums materialnr: 202302433232*	
DNA	I två undersökta områden (avigsida del av linning och del av midjesnöret) påvisades DNA. Resultaten kunde på grund av komplexitet inte utvärderas.

Utklipp från NFC redovisning (DNA) 2024-01-16~1 underskriven, UXC309 DNA Sakkunnigutlåtande.

Vid papperskassen anträffades även två par skor från Lager 157, se nedan.

Fotot visar de två par skor som anträffades vid och på (BG145587-1). BG145587-6 är i storlek 42 och BG145587-7 i storlek 41. Avfotograferade i samband med fordonsundersökning 2023-12-15.

Skorna i beslagspunkt BG145587-7 skickades på DNA-undersökning, detta då de var knutna och utifrån detta bedömdes vara provade, se resultat nedan.

2023-5000-BG145587-7	Skor. På baksätet, strl 41 *Forums materialnr: 202302433233*
DNA	I tre undersökta områden (insida plös vänster sko, hälkappan på höger sko och del av skosnöret på höger sko) påvisades DNA. Resultaten kunde på grund av komplexitet inte utvärderas.

Utklipp från NFC redovisning (DNA) 2024-01-16~1 underskriven, UXC309 DNA Sakkunnigutlåtande.

13.3.6 Beslag och spår som inte kunnat utvärdera

Beslag BG144652-6 Pistolreplika, anträffad invirat i BG144652-1 (Plastpåse, gul, DBS Schenker).

5702/51277-23/S009	Tops. Mantelgrepp, vä sida. Pistolreplika -BG144652-6 *Forums materialnr: 202302433209*
DNA	DNA i tillräcklig mängd kunde inte påvisas.

5702/51277-23/S010	Tops. Mantelgrepp, hö sida. Pistolreplika -BG144652-6 *Forums materialnr: 202302433210*
DNA	Något detekterbart DNA kunde inte påvisas.

5702/51277-23/S011	Tops. Avtryckare. Pistolreplika -BG144652-6 *Forums materialnr: 202302433211*
DNA	DNA i tillräcklig mängd kunde inte påvisas.

5702/51277-23/S012	Tops. Kolvsida, vä. Pistolreplika -BG144652-6 *Forums materialnr: 202302433212*
DNA	DNA i tillräcklig mängd kunde inte påvisas.

5702/51277-23/S013	Tops. Kolvsida, hö. Pistolreplika -BG144652-6 *Forums materialnr: 202302433213*
DNA	DNA i tillräcklig mängd kunde inte påvisas.

5702/51277-23/S014	Tops. Pipa/korn. Pistolreplika -BG144652-6 *Forums materialnr: 202302433214*
DNA	Något detekterbart DNA kunde inte påvisas.

5702/51277-23/S015	Tops. Magasinsläppar. Magasin till pistolreplika -BG144652-7 *Forums materialnr: 202302433215*
DNA	DNA i tillräcklig mängd kunde inte påvisas.

5702/51277-23/S016	Tops. Magasinsbotten. Magasin till pistolreplika, -BG144652-7 *Forums materialnr: 202302433216*
DNA	DNA i tillräcklig mängd kunde inte påvisas.

Utklipp från NFC redovisning (DNA) 2024-01-03 underskriven, Pistol och pistolreplika DNA.

2023-5000-BG144652-8	Cigaretthylsa, oanvänd utan tobak. I påse p1. *Forums materialnr: 202302433223*
DNA	I ett undersökt område kunde något detekterbart DNA inte påvisas.

Urklipp från NFC redovisning (DNA) 2024-01-16~1 underskriven, UXC309 DNA Sakkunnigutlåtande.

Beslag BG144652-6 Pistolreplika, anträffad invirat i BG144652-1 (Plastpåse, gul, DBS Schenker

13.4 Örnsköldsgatan 79, Örebro

I den bostad på Örnsköldsgatan 79 i Örebro där Marcos Hanna är folkbokförd så har ett flertalet beslag gjorts i samband med att husrannsakan ägt rum på adressen. Bland beslagen finns ett par Airpods i fodral (BG24392-2) som skickats till NFC för undersökning, se tabell nedan.

13.4.1 Beslag BG24392-2 (Airpods)

2024-5000-BG24392-2	Hörlurar. låg på byrån i rummet där misstänkt anträffades. *Forums materialnr: 202302433255*
DNA	Materialet utgörs av två hörlurar med fodral. På den ena hörluren påvisades DNA. Analysen visar en blandning av DNA från minst två personer. Resultaten talar extremt starkt för att del av DNA:t kommer från Marcos Hanna (*Grad +4*), om man bortser från möjligheten att det kommer från en nära släkting. För var och en av Ahmed Khalafalla och Alex Henry Antonio Keiski talar resultaten extremt starkt för att DNA:t inte kommer från vederbörande (*Grad -4*). På den andra hörluren påvisades DNA. Analysen visar en blandning av DNA från minst tre personer. Resultaten talar extremt starkt för att del av DNA:t kommer från Marcos Hanna (*Grad +4*), om man bortser från möjligheten att det kommer från en nära släkting.

Utklipp från NFC redovisning (DNA) 2024-04-02 underskriven, Hörlurar. Träffresultat mot identifierad person har i utklippet markerats med röd ram.

Nedan följer resultat från en kompletterande undersökning.

2024-5000-BG24392-2	Hörlurar. låg på byrån i rummet där misstänkt anträffades. *Forums materialnr: 202302433255*
DNA	Materialet utgörs av två hörlurar med fodral. På den ena hörluren DNA tidigare påvisats. Analysen visar en blandning av DNA från minst två personer. På den andra hörluren har DNA tidigare påvisats. Analysen visar en blandning av DNA från minst tre personer. Shikri Barsom har för liten överensstämmelse med spåren för att någon slutsatsgrundande beräkning ska utföras.

Utklipp från NFC redovisning (DNA) 2024-04-09 underskriven, DNA handskar. Träffresultat mot identifierad person har i utklippet markerats med röd ram.

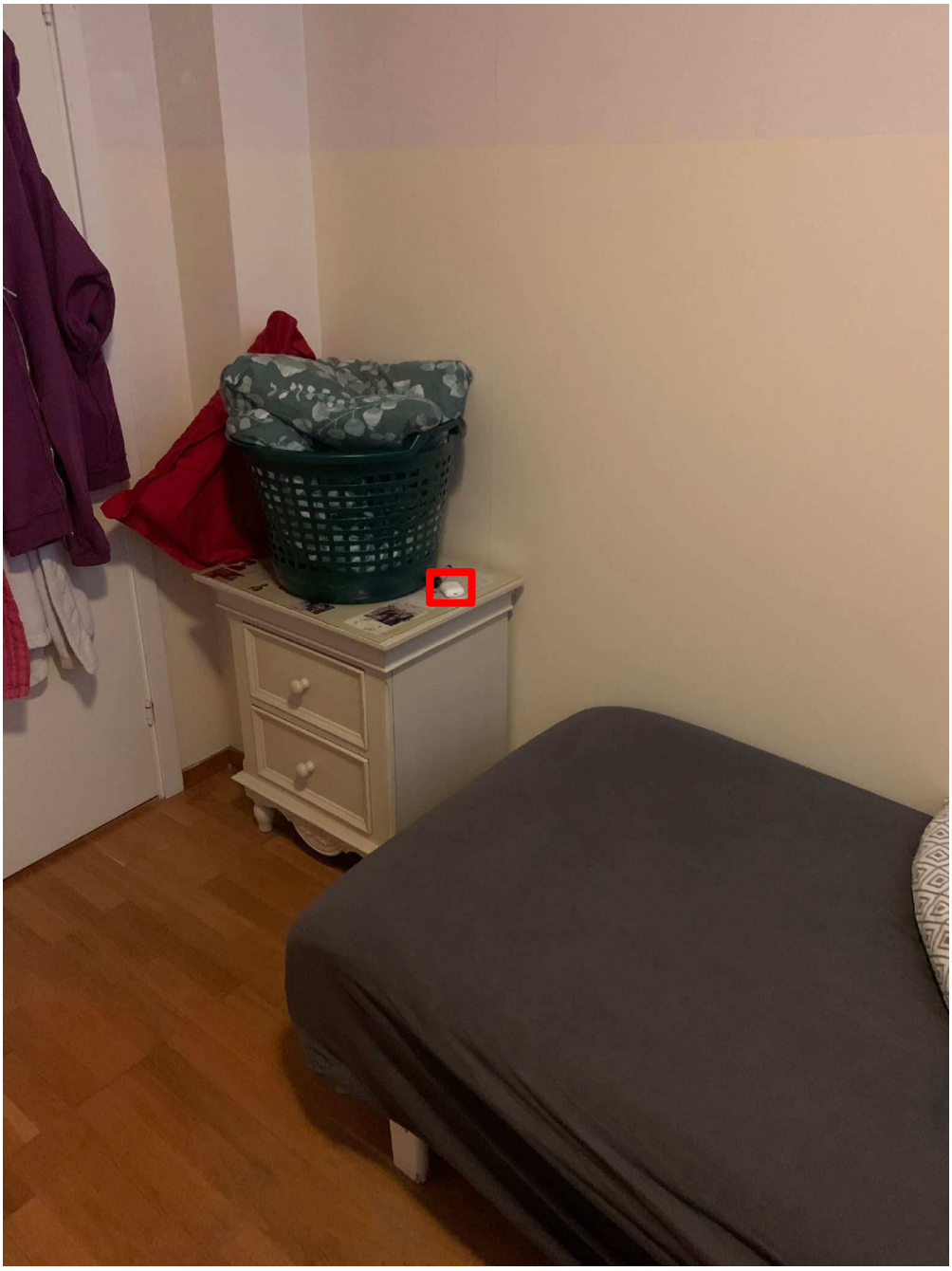

Fotot visar hörlursfodralet (BG24392-2) som hittades på byrån i det rum misstänkt anträffades sig i. Placering har markerats med röd ram. Fotot taget av patrull vid husrannsakan 2024-02-28.

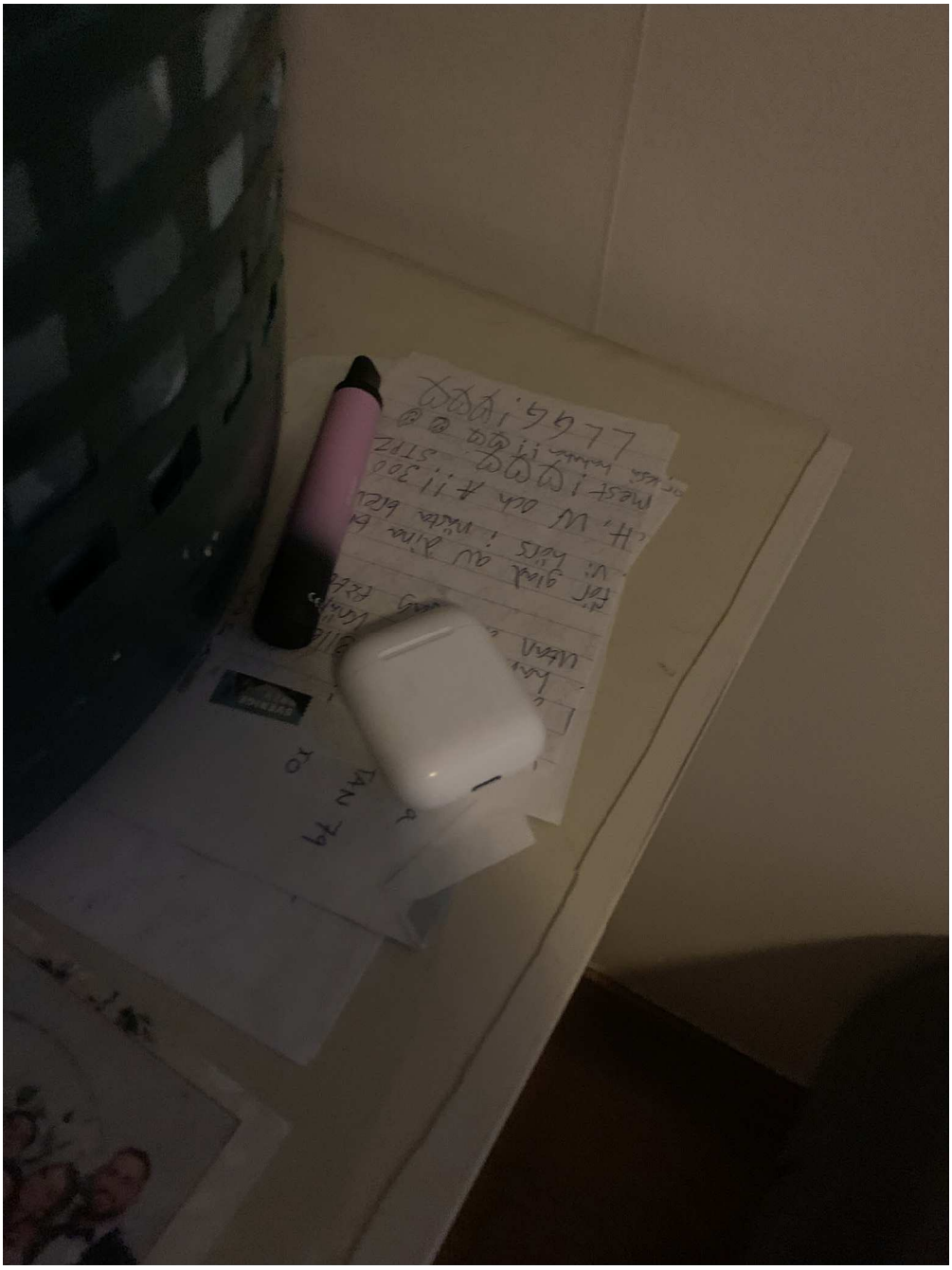

Fotot visar hörlursfodralet (BG24392-2) som hittades på byrån i det rum misstänkt anträffades sig i. Fotot taget av patrull vid husrannsakan 2024-02-28.

Fotot visar hörlursfodralet (BG24392-2) öppnat så att man ser båda Airpodsen (hörlurarna).
Fotot taget av patrull vid husrannsakan 2024-0-228.

Innehåll

1 Terminologi 2
1.1 IMEI-nummer 3
1.2 IMSI- nummer 3
1.3 SIM-kort 3
1.4 Trafikuppgifter 4
1.5 Samtalslista 4
1.6 Basstation 4
1.7 Celler 4

1 Terminologi

För att underlätta förståelsen av både brukaranalyser och ärendesammanställningen kommer nedan text beskriva ett antal termer som kommer att nämnas i texterna. De begrepp som kommer att tas upp i följande stycken är:

1.1 IMEI-nummer
1.2 IMSI- nummer
1.3 SIM-kort
1.4 Trafikuppgifter
1.5 Samtalslista
1.6 Basstation
1.7 Celler

1.1 IMEI-nummer

Ett IMEI-nummer (International Mobile Equipment Identity) är en 15- siffrig kod som identifierar en mobiltelefon och som tillhör själva mobiltelefonen och inte abonnemanget. Det fungerar lite som nummerplåtar för bilar. De första åtta siffrorna i ett IMEI-nummer kallas för TAC-nummer vilket står för Type Approval Code och identifierar mobiltelefonens tillverkare och modell – exempelvis tillverkare Apple och modell iPhone 11. Nästa sex siffror identifierar den enskilda telefonen och den sista siffran är en kontrollsiffra.

1.2 IMSI- nummer

Ett IMSI-nummer (International Subscriber Identity Module) är ett nummer som identifierar ett mobilabonnemang. Numret finns lagrat på SIM-kortet men är inte knutet till mobiltelefonen den sitter i. Om man flyttar sitt SIM-kort till en annan telefon följer IMSI-numret således med vilket gör att man kan byta mobiltelefon utan att behöva byta telefonnummer eller abonnemang.

1.3 SIM-kort

Ett SIM-kort (Subscriber Identity Module) är ett elektroniskt minneskort som måste finnas i en mobiltelefon, surfplatta eller bärbar dator för att man ska kunna ringa och surfa via teleoperatörernas nätverk. Det går dock att ringa 112 utan ett simkort. Själva kortet innehåller information om abonnentens telefonnummer och information som nätet behöver, men det brukar också användas för att lagra användarens telefonlista och annan personlig information.

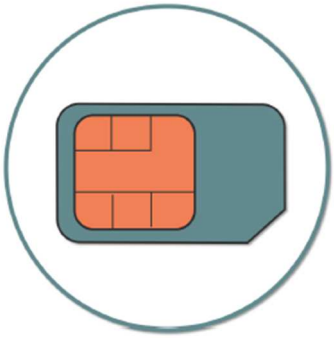

1.4 Trafikuppgifter

Begreppet trafikuppgifter avser alla delar av en kommunikation som exempelvis ett samtal eller ett sms, utom själva innehållet. Trafikuppgifter är alltså uppgifter som beskriver överföringen av kommunikationen, till exempel vem som är avsändare och mottagare, tidpunkt för kommunikationen och vilken elektronisk kommunikationsutrustning som använts. Den här informationen brukar även kallas för metadata.

1.5 Samtalslista

En samtalslista är ett utdrag från en telefonoperatörs system på ett specifikt telefonnummer eller en mobiltelefons kommunikationstrafik under en bestämd tidsperiod. Den information som generellt fås är datum och tid för en kommunikation (som kan vara ett samtal, sms, mms eller dataanvändning), mellan vilka telefonnummer en kommunikation skett, i vilken mobiltelefon SIM-kortet i det sökta numrets mobiltelefon suttit samt i vilken cell en mobiltelefon befann sig vid kommunikationens början och slut.

1.6 Basstation

En basstation förmedlar radiovågor mellan olika mobiltelefoner för att de ska kunna användas för att ringa och ta emot samtal, för att skicka och ta emot sms eller för att surfa på internet. Basstationer kan se ut på flera olika sätt men består i huvudsak av en mast eller en ställning, antenner som tillhör en eller flera olika telefonoperatörer och lite annan utrustning som sändar- och mottagarenheter och strömförsörjning. Basstationerna är förbundna med varandra genom fiberoptiska kablar i ett globalt nätverk. Oftast är antennerna och tillhörande utrustning placerade högt upp - på höga master eller ställningar, högt upp på hustak eller till och med i kyrktorn för att signalerna ska få så god räckvidd som möjligt.

1.7 Celler

Varje antenn på en basstation betjänar ett visst geografiskt område och detta område kallas för en cell. Teoretiskt sätt delas ett geografiskt område in i hexagonala eller sexkantiga celler där varje antenn på en basstation ansvarar för signalerna i just den cellen. Eftersom flera antenner vanligtvis är monterade på en basstation och även på olika höjder på exempelvis masten kan samma basstation betjäna flera celler. Det finns i huvudsak två typer av antenner: rundstrålande antenner och riktade antenner. Rundstrålande antenner, som också kallas för omniantenner, strålar i 360 grader - ett helt varv. De är dock inte särskilt vanliga längre. Mer vanliga är riktade antenner som fokuserar på smalare områden men som är mer robusta och når längre än de rundstrålande antennerna. En rundstrålande antenn är placerad på en basstation i centrum av cellen och ansvarar för en hel cell i 360 grader. Om en basstation däremot exempelvis har tre riktade antenner som pekar i olika riktningar kommer varje antenn teoretiskt sätt täcka 120 grader. Den basstationen är då placerad där tre hexagonala celler möts och täcker då in tre celler i olika riktningar samtidigt.

Polisen

Bilaga - Skäligen misstänkt

Enhet	Diarienr
Region Bergslagen, Brottssamordning 1 Rgn Bergslagen	5000-K1567281-23

Skäligen misstänkt person	Personnr
Daahir, Najah Ahmed	20021006-1420

Identifierad	Kontrollsätt	Kommentar
Ja	Annat	Kontrollfrågor relation

Misstankeuppgift

Rubricering	Händelse inträffad	Brottskod(Misstanke)
Förberedelse till mord	2023-12-12 : - 2023-12-13 :	

Brottsplatsadress	Områdeskod
Örebro	1040010080040000

Brottsmisstankenr	Diarienr
POD50-BM2023-1880417524-8M	5000-K1567281-23

Status	Brottskod	Brottsbeskrivning
FU/Utredning pågår	0337	Förberedelse till mord

Misstänkt har delgivits information om att förenklad delgivning kan komma att användas av polis och tingsrätt (skriftligt överlämnad vid ett personligt sammanträffande).
2024-05-16

Misstänkt har delgivits information om att tillgänglighetsdelgivning kan komma att användas av tingsrätt (skriftligt överlämnad vid ett personligt sammanträffande).

Underrättelse om misstanke	Underrättad om 12 § FUK	Informerad om möjlighet till strafflindring (FUK 12c)
2023-12-14	Ja	Ja

Beslutsdatum misstankebeslut	Beslutsfattare misstankebeslut
2023-12-14	Lindell, Karin

Misstankeuppgift

Rubricering	Händelse inträffad	Brottskod(Misstanke)
Grovt vapenbrott	2023-12-12 : - 2023-12-14 :	

Brottsplatsadress	Områdeskod
Örebro	1040010080040000

Brottsmisstankenr	Diarienr
POD50-BM2023-1881789333-82	5000-K1567281-23

Status	Brottskod	Brottsbeskrivning
FU/Utredning pågår	4128	Grovt vapenbrott

Misstänkt har delgivits information om att förenklad delgivning kan komma att användas av polis och tingsrätt (skriftligt överlämnad vid ett personligt sammanträffande).
2024-05-16

Misstänkt har delgivits information om att tillgänglighetsdelgivning kan komma att användas av tingsrätt (skriftligt överlämnad vid ett personligt sammanträffande).

Underrättelse om misstanke	Underrättad om 12 § FUK	Informerad om möjlighet till strafflindring (FUK 12c)

Beslutsdatum misstankebeslut	Beslutsfattare misstankebeslut
2023-12-15	Anderson, Elisabeth

Misstankeuppgift

Rubricering	Händelse inträffad	Brottskod(Misstanke)
Involverande av en underårig i brottslighet	2023-12-12 : - 2023-12-13 :	

Brottsplatsadress	Områdeskod
Örebro	1040010080040000

Brottsmisstankenr	Diarienr
POD50-BM2024-2000934266-97	5000-K1567281-23

Status	Brottskod	Brottsbeskrivning
FU/Utredning pågår	1617	Involverande av en underårig i brottslighet

Misstänkt har delgivits information om att förenklad delgivning kan komma att användas av polis och tingsrätt (skriftligt överlämnad vid ett personligt sammanträffande).
2024-05-16

Misstänkt har delgivits information om att tillgänglighetsdelgivning kan komma att användas av tingsrätt (skriftligt överlämnad vid ett personligt sammanträffande).

Underrättelse om misstanke	Underrättad om 12 § FUK	Informerad om möjlighet till strafflindring (FUK 12c)
Beslutsdatum misstankebeslut 2024-05-16	Beslutsfattare misstankebeslut Pronko, Ludmila	

Polisen

Personalia och dagsbotsuppgift

Utskriftsdatum
2024-07-18

Namn	Personnummer
Daahir, Najah Ahmed	20021006-1420

Tilltalsnamn	Kallas för	Öknamn	Kön
			Kvinna

Födelseförsamling	Födelselän	Födelseort utland
		Adan Yabaal

Medborgarskap	Hemvistland	Telefonnr
Somalia		0702080408: Hemtelefon Helena Eklund, förmy
		0737409561: Mobiltelefon

Postadress
Lertagsgatan 53
703 47 Örebro

Folkbokföringsort
Örebro

Föräldrars/Vårdnadshavares namn och adress (beträffande den som inte fyllt 20 år)

Utbildning

Yrke / Titel

Arbetsgivare	Telefonnr

Anställning (nuvarande och tidigare)

Arbetsförhet och hälsotillstånd

Kompletterande uppgifter

Uppgiven årsinkomst	Bidrag	Hemmavarande barn under 18 år
0	Soc 8000	0

Försörjningsplikt	Skulder
	11960

Förmögenhet
0

Kontroll utförd

Taxerad inkomst	Taxeringsår
0	2022

Taxeringskontroll utförd av	Datum
PA Emma Lindblom Lundin	2024-04-12

Polisen

Bilaga - Skäligen misstänkt

* * * Skyddad personuppgift * * *

Enhet	Diarienr
Region Bergslagen, Brottssamordning 1 Rgn Bergslagen	5000-K1567281-23

Skäligen misstänkt person	Personnr
Eklund, Nils Elias	20060522-8519

Identifierad	Kontrollsätt	Kommentar
Ja	Annat	Via modern

Misstankeuppgift

Rubricering	Händelse inträffad	Brottskod(Misstanke)
Förberedelse till mord	2023-12-12 : - 2023-12-13 :	

Brottsplatsadress	Områdeskod
Örebro	1040010080040000

Brottsmisstankenr	Diarienr
POD50-BM2023-1880178803-8Y	5000-K1567281-23

Status	Brottskod	Brottsbeskrivning
FU/Utredning pågår	0337	Förberedelse till mord

Misstänkt har delgivits information om att förenklad delgivning kan komma att användas av polis och tingsrätt (skriftligt överlämnad vid ett personligt sammanträffande).
2024-02-12

Misstänkt har delgivits information om att tillgänglighetsdelgivning kan komma att användas av tingsrätt (skriftligt överlämnad vid ett personligt sammanträffande).

Underrättelse om misstanke	Underrättad om 12 § FUK	Informerad om möjlighet till strafflindring (FUK 12c)
2023-12-13	Ja	Ja

Beslutsdatum misstankebeslut	Beslutsfattare misstankebeslut
2023-12-13	Rasmusson, Niclas

Misstankeuppgift

Rubricering	Händelse inträffad	Brottskod(Misstanke)
Grovt vapenbrott	2023-12-12 : - 2023-12-14 :	

Brottsplatsadress	Områdeskod
Örebro	1040010080040000

Brottsmisstankenr	Diarienr
POD50-BM2023-1881788713-87	5000-K1567281-23

Status	Brottskod	Brottsbeskrivning
FU/Utredning pågår	4128	Grovt vapenbrott

Misstänkt har delgivits information om att förenklad delgivning kan komma att användas av polis och tingsrätt (skriftligt överlämnad vid ett personligt sammanträffande).
2024-02-12

Misstänkt har delgivits information om att tillgänglighetsdelgivning kan komma att användas av tingsrätt (skriftligt överlämnad vid ett personligt sammanträffande).

Underrättelse om misstanke	Underrättad om 12 § FUK	Informerad om möjlighet till strafflindring (FUK 12c)
2023-12-15	Ja	Ja

Beslutsdatum misstankebeslut	Beslutsfattare misstankebeslut
2023-12-15	Anderson, Elisabeth

Polisen

Personalia och dagsbotsuppgift

* * * Skyddad personuppgift * * *

Utskriftsdatum
2024-07-18

Namn	Personnummer
Eklund, Nils Elias	20060522-8519

Tilltalsnamn	Kallas för	Öknamn	Kön

Födelseförsamling	Födelselän	Födelseort utland

Tidigare efternamn

Medborgarskap	Hemvistland	Telefonnr

Postadress

Folkbokföringsort

Föräldrars/Vårdnadshavares namn och adress (beträffande den som inte fyllt 20 år)

Utbildning

Yrke / Titel

Arbetsgivare	Telefonnr

Anställning (nuvarande och tidigare)

Arbetsförhet och hälsotillstånd

Kompletterande uppgifter

Uppgiven årsinkomst	Bidrag	Hemmavarande barn under 18 år
0	0	

Försörjningsplikt	Skulder
	0

Förmögenhet
0

Kontroll utförd

Taxerad inkomst	Taxeringsår
0	2022

Taxeringskontroll utförd av	Datum
Pa Frida Stenvall	2023-11-22

Polisen

Bilaga - Skäligen misstänkt

Enhet	Diarienr
Region Bergslagen, Brottssamordning 1 Rgn Bergslagen	5000-K1567281-23

Skäligen misstänkt person	Personnr
El Kelany, Omar Galal	20010915-7537

Identifierad	Kontrollsätt	Kommentar
Ja	Annat	Kontrollfrågor

Misstankeuppgift

Rubricering	Händelse inträffad	Brottskod(Misstanke)
Förberedelse till mord	2023-12-12 : - 2023-12-13 :	

Brottsplatsadress	Områdeskod
Örebro	1040010080040000

Brottsmisstankenr	Diarienr
POD50-BM2023-1880414015-8A	5000-K1567281-23

Status	Brottskod	Brottsbeskrivning
FU/Utredning pågår	0337	Förberedelse till mord

Misstänkt har delgivits information om att förenklad delgivning kan komma att användas av polis och tingsrätt (skriftligt överlämnad vid ett personligt sammanträffande).
2024-03-21

Misstänkt har delgivits information om att tillgänglighetsdelgivning kan komma att användas av tingsrätt (skriftligt överlämnad vid ett personligt sammanträffande).

Underrättelse om misstanke	Underrättad om 12 § FUK	Informerad om möjlighet till strafflindring (FUK 12c)
2023-12-14	Ja	Ja

Beslutsdatum misstankebeslut	Beslutsfattare misstankebeslut
2023-12-14	Lindell, Karin

Misstankeuppgift

Rubricering	Händelse inträffad	Brottskod(Misstanke)
Grovt vapenbrott	2023-12-12 : - 2023-12-14 :	

Brottsplatsadress	Områdeskod
Örebro	1040010080040000

Brottsmisstankenr	Diarienr
POD50-BM2023-1881787968-8P	5000-K1567281-23

Status	Brottskod	Brottsbeskrivning
FU/Utredning pågår	4128	Grovt vapenbrott

Misstänkt har delgivits information om att förenklad delgivning kan komma att användas av polis och tingsrätt (skriftligt överlämnad vid ett personligt sammanträffande).
2024-03-21

Misstänkt har delgivits information om att tillgänglighetsdelgivning kan komma att användas av tingsrätt (skriftligt överlämnad vid ett personligt sammanträffande).

Underrättelse om misstanke	Underrättad om 12 § FUK	Informerad om möjlighet till strafflindring (FUK 12c)
2023-12-15	Ja	

Beslutsdatum misstankebeslut	Beslutsfattare misstankebeslut
2023-12-15	Anderson, Elisabeth

Misstankeuppgift

Rubricering	Händelse inträffad	Brottskod(Misstanke)
Involverande av en underårig i brottslighet	2023-12-12 : - 2023-12-13 :	

Brottsplatsadress	Områdeskod
Örebro	1040010080040000

Brottsmisstankenr	Diarienr
POD50-BM2024-2000918214-9Y	5000-K1567281-23

Status	Brottskod	Brottsbeskrivning
FU/Utredning pågår	1617	Involverande av en underårig i brottslighet

Misstänkt har delgivits information om att förenklad delgivning kan komma att användas av polis och tingsrätt (skriftligt överlämnad vid ett personligt sammanträffande).
2024-03-21

Misstänkt har delgivits information om att tillgänglighetsdelgivning kan komma att användas av tingsrätt (skriftligt överlämnad vid ett personligt sammanträffande).

Underrättelse om misstanke	Underrättad om 12 § FUK	Informerad om möjlighet till strafflindring (FUK 12c)
2024-05-17	Ja	
Beslutsdatum misstankebeslut	Beslutsfattare misstankebeslut	
2024-05-16	Pronko, Ludmila	

Polisen

Personalia och dagsbotsuppgift

Utskriftsdatum
2024-07-18

Namn
El Kelany, Omar Galal

Personnummer
20010915-7537

Tilltalsnamn
Omar

Kallas för

Öknamn

Kön
Man

Födelseförsamling
Kista

Födelselän
Stockholms län

Födelseort utland

Medborgarskap
Sverige

Hemvistland

Telefonnr
0762674398: Mobiltelefon

Postadress
Kotkagatan 7 LGH 1301
164 75 Kista

Folkbokföringsort
Kista

Föräldrars/Vårdnadshavares namn och adress (beträffande den som inte fyllt 20 år)
Reda Eldieb (mor)
Galal El kelany (far)

Utbildning

Yrke / Titel

Arbetsgivare

Telefonnr

Anställning (nuvarande och tidigare)

Arbetsförhet och hälsotillstånd

Kompletterande uppgifter

Uppgiven årsinkomst
0

Bidrag
0

Hemmavarande barn under 18 år
0

Försörjningsplikt
0

Skulder
0

Förmögenhet
0

Taxeringsuppg. saknas

Kontroll utförd

Taxerad inkomst
0

Taxeringsår

Taxeringskontroll utförd av
Insp Pettersson

Datum
2023-10-11

Polisen

Bilaga - Skäligen misstänkt

Enhet	Diarienr
Region Bergslagen, Brottssamordning 1 Rgn Bergslagen	5000-K1567281-23

Skäligen misstänkt person	Personnr
Hanna, Marcos Josef	20030318-6357

Identifierad	Kontrollsätt	Kommentar
Ja	Dataslagning	

Misstankeuppgift

Rubricering	Händelse inträffad	Brottskod(Misstanke)
Förberedelse till mord	2023-12-12 : - 2023-12-13 :	

Brottsplatsadress	Områdeskod
Örebro	1040010080040000

Brottsmisstankenr	Diarienr
POD50-BM2024-1930641442-9H	5000-K1567281-23

Status	Brottskod	Brottsbeskrivning
FU/Utredning pågår	0337	Förberedelse till mord

Misstänkt har delgivits information om att förenklad delgivning kan komma att användas av polis och tingsrätt (skriftligt överlämnad vid ett personligt sammanträffande).
2024-05-21

Misstänkt har delgivits information om att tillgänglighetsdelgivning kan komma att användas av tingsrätt (skriftligt överlämnad vid ett personligt sammanträffande).

Underrättelse om misstanke	Underrättad om 12 § FUK	Informerad om möjlighet till strafflindring (FUK 12c)
2024-02-28	Ja	Ja

Beslutsdatum misstankebeslut	Beslutsfattare misstankebeslut
2024-02-19	Anderson, Elisabeth

Misstankeuppgift

Rubricering	Händelse inträffad	Brottskod(Misstanke)
Grovt vapenbrott	2023-12-12 : - 2023-12-14 :	

Brottsplatsadress	Områdeskod
Örebro	1040010080040000

Brottsmisstankenr	Diarienr
POD50-BM2024-1930643402-9F	5000-K1567281-23

Status	Brottskod	Brottsbeskrivning
FU/Utredning pågår	4128	Grovt vapenbrott

Misstänkt har delgivits information om att förenklad delgivning kan komma att användas av polis och tingsrätt (skriftligt överlämnad vid ett personligt sammanträffande).
2024-05-21

Misstänkt har delgivits information om att tillgänglighetsdelgivning kan komma att användas av tingsrätt (skriftligt överlämnad vid ett personligt sammanträffande).

Underrättelse om misstanke	Underrättad om 12 § FUK	Informerad om möjlighet till strafflindring (FUK 12c)
2024-02-28	Ja	Ja

Beslutsdatum misstankebeslut	Beslutsfattare misstankebeslut
2024-02-19	Anderson, Elisabeth

Misstankeuppgift

Rubricering	Händelse inträffad	Brottskod(Misstanke)
Involverande av en underårig i brottslighet	2023-12-12 : - 2023-12-13 :	

Brottsplatsadress	Områdeskod
Örebro	1040010080040000

Brottsmisstankenr	Diarienr
POD50-BM2024-2000940171-9U	5000-K1567281-23

Status	Brottskod	Brottsbeskrivning
FU/Utredning pågår	1617	Involverande av en underårig i brottslighet

Misstänkt har delgivits information om att förenklad delgivning kan komma att användas av polis och tingsrätt (skriftligt överlämnad vid ett personligt sammanträffande).
2024-05-21

Misstänkt har delgivits information om att tillgänglighetsdelgivning kan komma att användas av tingsrätt (skriftligt överlämnad vid ett personligt sammanträffande).

Underrättelse om misstanke	Underrättad om 12 § FUK	Informerad om möjlighet till strafflindring (FUK 12c)
Beslutsdatum misstankebeslut	Beslutsfattare misstankebeslut	
2024-05-16	Pronko, Ludmila	

Polisen

Personalia och dagsbotsuppgift

Utskriftsdatum
2024-07-18

Namn	Personnummer
Hanna, Marcos Josef	20030318-6357

Tilltalsnamn	Kallas för	Öknamn	Kön
			Man

Födelseförsamling	Födelselän	Födelseort utland
Längbro	Örebro län	

Medborgarskap	Hemvistland	Telefonnr
Sverige		0723998851: Mobiltelefon I beslag 220529
		0704279568: Annat telefonnummer Pappans

Postadress
Örnsköldsgatan 79 LGH 1001
703 50 Örebro

Folkbokföringsort
Örebro

Föräldrars/Vårdnadshavares namn och adress (beträffande den som inte fyllt 20 år)

Utbildning

Yrke / Titel

Arbetsgivare

Telefonnr

Anställning (nuvarande och tidigare)

Arbetsförhet och hälsotillstånd

Kompletterande uppgifter

Uppgiven årsinkomst	Bidrag	Hemmavarande barn under 18 år
0	CSN	

Försörjningsplikt	Skulder
	0

Förmögenhet
0

Kontroll utförd

Taxerad inkomst	Taxeringsår
0	2021

Taxeringskontroll utförd av	Datum
PASP Märith Haglund	2021-05-21

Polisen

Bilaga - Skäligen misstänkt

Enhet	Diarienr
Region Bergslagen, Brottssamordning 1 Rgn Bergslagen	5000-K1567281-23

Skäligen misstänkt person	Personnr
Ibrahim Hussein, Abdul Rahman	20051214-5293

Identifierad	Kontrollsätt	Kommentar
Ja	Dataslagning	

Misstankeuppgift

Rubricering	Händelse inträffad	Brottskod(Misstanke)
Förberedelse till mord	2023-12-12 : - 2023-12-13 :	

Brottsplatsadress	Områdeskod
Örebro	1040010080040000

Brottsmisstankenr	Diarienr
POD50-BM2024-1930644878-97	5000-K1567281-23

Status	Brottskod	Brottsbeskrivning
FU/Utredning pågår	0337	Förberedelse till mord

Misstänkt har delgivits information om att förenklad delgivning kan komma att användas av polis och tingsrätt (skriftligt överlämnad vid ett personligt sammanträffande).

Misstänkt har delgivits information om att tillgänglighetsdelgivning kan komma att användas av tingsrätt (skriftligt överlämnad vid ett personligt sammanträffande).

Underrättelse om misstanke	Underrättad om 12 § FUK	Informerad om möjlighet till strafflindring (FUK 12c)
2024-02-21	Ja	

Beslutsdatum misstankebeslut	Beslutsfattare misstankebeslut
2024-02-19	Anderson, Elisabeth

Polisen

Bilaga - Skäligen misstänkt

Enhet	Diarienr
Region Bergslagen, Brottssamordning 1 Rgn Bergslagen	5000-K1567281-23

Skäligen misstänkt person	Personnr
Keiski, Alex	20011222-0835

Identifierad	Kontrollsätt	Kommentar
Ja	Annat	Känd av polisman

Misstankeuppgift

Rubricering	Händelse inträffad	Brottskod(Misstanke)
Förberedelse till mord	2023-12-12 : - 2023-12-13 :	

Brottsplatsadress	Områdeskod
Örebro	1040010080040000

Brottsmisstankenr	Diarienr
POD50-BM2023-1880416640-8H	5000-K1567281-23

Status	Brottskod	Brottsbeskrivning
FU/Utredning pågår	0337	Förberedelse till mord

Misstänkt har delgivits information om att förenklad delgivning kan komma att användas av polis och tingsrätt (skriftligt överlämnad vid ett personligt sammanträffande).
2024-05-17

Misstänkt har delgivits information om att tillgänglighetsdelgivning kan komma att användas av tingsrätt (skriftligt överlämnad vid ett personligt sammanträffande).

Underrättelse om misstanke	Underrättad om 12 § FUK	Informerad om möjlighet till strafflindring (FUK 12c)
2023-12-14	Ja	Ja

Beslutsdatum misstankebeslut	Beslutsfattare misstankebeslut
2023-12-14	Lindell, Karin

Misstankeuppgift

Rubricering	Händelse inträffad	Brottskod(Misstanke)
Grovt vapenbrott	2023-12-12 : - 2023-12-14 :	

Brottsplatsadress	Områdeskod
Örebro	1040010080040000

Brottsmisstankenr	Diarienr
POD50-BM2023-1881787132-8U	5000-K1567281-23

Status	Brottskod	Brottsbeskrivning
FU/Utredning pågår	4128	Grovt vapenbrott

Misstänkt har delgivits information om att förenklad delgivning kan komma att användas av polis och tingsrätt (skriftligt överlämnad vid ett personligt sammanträffande).
2024-05-17

Misstänkt har delgivits information om att tillgänglighetsdelgivning kan komma att användas av tingsrätt (skriftligt överlämnad vid ett personligt sammanträffande).

Underrättelse om misstanke	Underrättad om 12 § FUK	Informerad om möjlighet till strafflindring (FUK 12c)
2023-12-15	Ja	

Beslutsdatum misstankebeslut	Beslutsfattare misstankebeslut
2023-12-15	Anderson, Elisabeth

Misstankeuppgift

Rubricering	Händelse inträffad	Brottskod(Misstanke)
Involverande av en underårig i brottslighet	2023-12-12 : - 2023-12-13 :	

Brottsplatsadress	Områdeskod
Örebro	1040010080040000

Brottsmisstankenr	Diarienr
POD50-BM2024-2000931188-98	5000-K1567281-23

Status	Brottskod	Brottsbeskrivning
FU/Utredning pågår	1617	Involverande av en underårig i brottslighet

Misstänkt har delgivits information om att förenklad delgivning kan komma att användas av polis och tingsrätt (skriftligt överlämnad vid ett personligt sammanträffande).
2024-05-17

Misstänkt har delgivits information om att tillgänglighetsdelgivning kan komma att användas av tingsrätt (skriftligt överlämnad vid ett personligt sammanträffande).

Underrättelse om misstanke	Underrättad om 12 § FUK	Informerad om möjlighet till strafflindring (FUK 12c)
Beslutsdatum misstankebeslut 2024-05-16	Beslutsfattare misstankebeslut Pronko, Ludmila	

Polisen

Personalia och dagsbotsuppgift

Utskriftsdatum
2024-07-18

Namn
Keiski, Alex

Personnummer
20011222-0835

Tilltalsnamn
Alex

Kallas för

Öknamn

Kön
Man

Födelseförsamling
Sala

Födelselän
Västmanlands län

Födelseort utland

Medborgarskap
Sverige

Hemvistland

Telefonnr
0704771314: Hemtelefon vh Birgitta
0104535220: Mobiltelefon Sundbo ungdomsher
0104534200: Annat telefonnummer Växel SiS T

Postadress
c/o SiS Tysslinge
HÅGA 100
152 97 Södertälje

Folkbokföringsort

Föräldrars/Vårdnadshavares namn och adress (beträffande den som inte fyllt 20 år)
Vårdnadshavare Birgitta Keski 701004-8380
C/o S.Nilsson
Lars Wivialliusväg 75 lgh 1201
70359 ÖREBRO

Utbildning

Yrke / Titel

Arbetsgivare

Telefonnr

Anställning (nuvarande och tidigare)

Arbetsförhet och hälsotillstånd

Kompletterande uppgifter

Uppgiven årsinkomst
0

Bidrag
0

Hemmavarande barn under 18 år
0

Försörjningsplikt
0

Skulder
380000

Förmögenhet
0

Kontroll utförd

Taxerad inkomst
0

Taxeringsår
2022

Taxeringskontroll utförd av
Pa S.Karlsson

Datum
2024-02-29

Polisen

Bilaga - Skäligen misstänkt

Enhet	Diarienr
Region Bergslagen, Brottssamordning 1 Rgn Bergslagen	5000-K1567281-23

Skäligen misstänkt person	Personnr
Khalafalla, Ahmed Ramadan Khairi	20021010-7512

Identifierad	Kontrollsätt	Kommentar
Ja	Annat	Resbild

Misstankeuppgift

Rubricering	Händelse inträffad	Brottskod(Misstanke)
Förberedelse till mord	2023-12-12 : - 2023-12-13 :	

Brottsplatsadress	Områdeskod
Örebro	1040010080040000

Brottsmisstankenr	Diarienr
POD50-BM2023-1880415235-8H	5000-K1567281-23

Status	Brottskod	Brottsbeskrivning
FU/Utredning pågår	0337	Förberedelse till mord

Misstänkt har delgivits information om att förenklad delgivning kan komma att användas av polis och tingsrätt (skriftligt överlämnad vid ett personligt sammanträffande).
2024-04-25

Misstänkt har delgivits information om att tillgänglighetsdelgivning kan komma att användas av tingsrätt (skriftligt överlämnad vid ett personligt sammanträffande).

Underrättelse om misstanke	Underrättad om 12 § FUK	Informerad om möjlighet till strafflindring (FUK 12c)
2023-12-14	Ja	Ja

Beslutsdatum misstankebeslut	Beslutsfattare misstankebeslut
2023-12-14	Lindell, Karin

Misstankeuppgift

Rubricering	Händelse inträffad	Brottskod(Misstanke)
Grovt vapenbrott	2023-12-12 : - 2023-12-14 :	

Brottsplatsadress	Områdeskod
Örebro	1040010080040000

Brottsmisstankenr	Diarienr
POD50-BM2023-1881782767-8E	5000-K1567281-23

Status	Brottskod	Brottsbeskrivning
FU/Utredning pågår	4128	Grovt vapenbrott

Misstänkt har delgivits information om att förenklad delgivning kan komma att användas av polis och tingsrätt (skriftligt överlämnad vid ett personligt sammanträffande).
2024-04-25

Misstänkt har delgivits information om att tillgänglighetsdelgivning kan komma att användas av tingsrätt (skriftligt överlämnad vid ett personligt sammanträffande).

Underrättelse om misstanke	Underrättad om 12 § FUK	Informerad om möjlighet till strafflindring (FUK 12c)
2023-12-15	Ja	

Beslutsdatum misstankebeslut	Beslutsfattare misstankebeslut
2023-12-15	Anderson, Elisabeth

Misstankeuppgift

Rubricering	Händelse inträffad	Brottskod(Misstanke)
Involverande av en underårig i brottslighet	2023-12-12 : - 2023-12-13 :	

Brottsplatsadress	Områdeskod
Örebro	1040010080040000

Brottsmisstankenr	Diarienr
POD50-BM2024-2000937923-9E	5000-K1567281-23

Status	Brottskod	Brottsbeskrivning
FU/Utredning pågår	1617	Involverande av en underårig i brottslighet

Misstänkt har delgivits information om att förenklad delgivning kan komma att användas av polis och tingsrätt (skriftligt överlämnad vid ett personligt sammanträffande).
2024-04-25

Misstänkt har delgivits information om att tillgänglighetsdelgivning kan komma att användas av tingsrätt (skriftligt överlämnad vid ett personligt sammanträffande).

Underrättelse om misstanke	Underrättad om 12 § FUK	Informerad om möjlighet till strafflindring (FUK 12c)
2024-05-22	Ja	
Beslutsdatum misstankebeslut	Beslutsfattare misstankebeslut	
2024-05-16	Pronko, Ludmila	

Polisen

Personalia och dagsbotsuppgift

Utskriftsdatum
2024-07-18

Namn
Khalafalla, Ahmed Ramadan Khairi

Personnummer
20021010-7512

Tilltalsnamn

Kallas för

Öknamn

Kön
Man

Födelseförsamling

Födelselän

Födelseort utland
Menia

Medborgarskap
Egypten Sverige

Hemvistland

Telefonnr
0737672272: Mobiltelefon Uppgavs av hans pap
0850803229: Annat telefonnummer Sara Jugestr
Socialtjänsten

Postadress
Björingeplan 7 LGH 1002
163 66 Spånga

Folkbokföringsort
Spånga

Föräldrars/Vårdnadshavares namn och adress (beträffande den som inte fyllt 20 år)
Ramadan Abdellatif (pappa)
Soaad Soltan Ali (mamma)

Utbildning
Rinkebyskolan

Yrke / Titel

Arbetsgivare

Telefonnr

Anställning (nuvarande och tidigare)
Socialtjänsten Sara Jugestrand 08-508 032 29

Arbetsförhet och hälsotillstånd

Kompletterande uppgifter

Uppgiven årsinkomst
0

Bidrag
Nej

Hemmavarande barn under 18 år
0

Försörjningsplikt

Skulder
0

Förmögenhet
0

Kontroll utförd

Taxerad inkomst
28900

Taxeringsår
2022

Taxeringskontroll utförd av
Olof Ekedahl

Datum
2023-10-12

Polisen

Underrättelse/Delgivning jml RB 23:18a

Enhet
Region Bergslagen, Brottssamordning 1 Rgn Bergslagen

Ärende

Diarienr
5000-K1567281-23

Underrättad av
Sköld, Gunilla

Gärning
Grovt vapenbrott Fullbordat, Örebro Örebro, mellan 2023-12-12 och 2023-12-14

Involverande av en underårig i brottslighet Fullbordat, Örebro Örebro, mellan 2023-12-12 och 2023-12-13

Mord Förberedelse till, Örebro Örebro, mellan 2023-12-12 och 2023-12-13

Berörd person

Personnr
20021010-7512

Efternamn
Khalafalla

Förnamn
Ahmed Ramadan Khairi

Underrättelsesätt
Underrättelse genom vanlig delgivning

Delgiven info. om ev. förenklad delgivning
2024-04-25

Datum utsänd
2024-05-31

Yttrande senast (rådrum)

Notering
inlämnat på häktet

Resultat av slutunderrättelse
Ingen erinran

Information gällande erinran

Försvarare

Namn
Lindborg, Jens

Underrättelsesätt
Skriftlig underrättelse

Datum utsänd
2024-05-31

Yttrande senast (rådrum)
2024-06-14

Notering
överlämnat

Resultat av slutunderrättelse
Ingen erinran

Information gällande erinran

Polisen

Underrättelse/Delgivning jml RB 23:18a

Enhet
Region Bergslagen, Brottssamordning 1 Rgn Bergslagen

Ärende

Diarienr
5000-K1567281-23

Underrättad av
Sköld, Gunilla

Gärning
Grovt vapenbrott Fullbordat, Örebro Örebro, mellan 2023-12-12 och 2023-12-14

Involverande av en underårig i brottslighet Fullbordat, Örebro Örebro, mellan 2023-12-12 och 2023-12-13

Mord Förberedelse till, Örebro Örebro, mellan 2023-12-12 och 2023-12-13

Berörd person

Personnr
20011222-0835

Efternamn
Keiski

Förnamn
Alex

Underrättelsesätt
Underrättelse genom vanlig delgivning

Delgiven info. om ev. förenklad delgivning
2024-05-17

Datum utsänd
2024-05-31

Yttrande senast (rådrum)
2024-06-14

Notering
inlämnat på häktet

Resultat av slutunderrättelse
Ingen erinran

Information gällande erinran

Försvarare

Namn
Ahlgren, Max

Underrättelsesätt
Skriftlig underrättelse

Datum utsänd
2024-05-31

Yttrande senast (rådrum)
2024-06-14

Notering
överlämnat

Resultat av slutunderrättelse
Ingen erinran

Information gällande erinran

Polisen

Underrättelse/Delgivning jml RB 23:18a

Enhet
Region Bergslagen, Brottssamordning 1 Rgn Bergslagen

Ärende

Diarienr
5000-K1567281-23

Underrättad av
Sköld, Gunilla

Gärning
Grovt vapenbrott Fullbordat, Örebro Örebro, mellan 2023-12-12 och 2023-12-14

Involverande av en underårig i brottslighet Fullbordat, Örebro Örebro, mellan 2023-12-12 och 2023-12-13

Mord Förberedelse till, Örebro Örebro, mellan 2023-12-12 och 2023-12-13

Berörd person

Personnr
20021006-1420

Efternamn
Daahir

Förnamn
Najah Ahmed

Underrättelsesätt
Underrättelse genom vanlig delgivning

Delgiven info. om ev. förenklad delgivning
2024-05-16

Datum utsänd
2024-05-31

Yttrande senast (rådrum)
2024-06-14

Notering
inlämnat på häktet

Resultat av slutunderrättelse
Ingen erinran

Information gällande erinran

Försvarare

Namn
Abbaszadeh, Soren

Underrättelsesätt
Skriftlig underrättelse

Datum utsänd
2024-05-31

Yttrande senast (rådrum)
2024-06-14

Notering
överlämnat

Resultat av slutunderrättelse
Ingen erinran

Information gällande erinran

Polisen

Underrättelse/Delgivning jml RB 23:18a

Enhet
Region Bergslagen, Brottssamordning 1 Rgn Bergslagen

Ärende

Diarienr
5000-K1567281-23

Underrättad av
Sköld, Gunilla

Gärning
Mord Förberedelse till, Örebro Örebro, mellan 2023-12-12 och 2023-12-13

Berörd person

Personnr
20051214-5293

Efternamn
Ibrahim Hussein

Förnamn
Abdul Rahman

Underrättelsesätt
Underrättelse genom vanlig delgivning

Datum utsänd
2024-05-31

Yttrande senast (rådrum)
2024-06-14

Notering
inlämnat på häktet

Resultat av slutunderrättelse
Ingen erinran

Information gällande erinran

Försvarare

Namn
Fredblad, Mikael

Underrättelsesätt
Skriftlig underrättelse

Datum utsänd
2024-05-31

Yttrande senast (rådrum)
2024-06-14

Notering
överlämnat

Resultat av slutunderrättelse
Ingen erinran

Information gällande erinran

Underrättelse/Delgivning jml RB 23:18a

Enhet
Region Bergslagen, Brottssamordning 1 Rgn Bergslagen

Ärende

Diarienr
5000-K1567281-23

Underrättad av
Sköld, Gunilla

Gärning
Grovt vapenbrott Fullbordat, Örebro Örebro, mellan 2023-12-12 och 2023-12-14

Involverande av en underårig i brottslighet Fullbordat, Örebro Örebro, mellan 2023-12-12 och 2023-12-13

Mord Förberedelse till, Örebro Örebro, mellan 2023-12-12 och 2023-12-13

Berörd person

Personnr
20030318-6357

Efternamn
Hanna

Förnamn
Marcos Josef

Underrättelsesätt
Underrättelse genom vanlig delgivning

Delgiven info. om ev. förenklad delgivning
2024-05-21

Datum utsänd
2024-05-31

Yttrande senast (rådrum)
2024-06-14

Notering
inlämnat på häktet

Resultat av slutunderrättelse
Ingen erinran

Information gällande erinran
vill ha ytterligare tid

Försvarare

Namn
Apitzsch, Joel

Underrättelsesätt
Skriftlig underrättelse

Datum utsänd
2024-05-31

Yttrande senast (rådrum)
2024-06-14

Notering
överlämnat

Resultat av slutunderrättelse
Ingen erinran

Information gällande erinran
vill ha ytterligare tid

Polisen

Underrättelse/Delgivning jml RB 23:18a

Enhet
Region Bergslagen, Brottssamordning 1 Rgn Bergslagen

Ärende

Diarienr
5000-K1567281-23

Underrättad av
Sköld, Gunilla

Gärning
Grovt vapenbrott Fullbordat, Örebro Örebro, mellan 2023-12-12 och 2023-12-14

Mord Förberedelse till, Örebro Örebro, mellan 2023-12-12 och 2023-12-13

Berörd person

Personnr
20060522-8519

Efternamn
Eklund

Förnamn
Nils Elias

Underrättelsesätt
Underrättelse genom vanlig delgivning

Delgiven info. om ev. förenklad delgivning
2024-02-12

Datum utsänd
2024-05-31

Yttrande senast (rådrum)
2024-06-14

Notering
inlämnat på häktet

Resultat av slutunderrättelse
Ingen erinran

Information gällande erinran

Försvarare

Namn
Ahlbeck, Patrik

Underrättelsesätt
Skriftlig underrättelse

Datum utsänd
2024-05-31

Yttrande senast (rådrum)
2024-06-14

Notering
överlämnat

Resultat av slutunderrättelse

Information gällande erinran

Polisen

Underrättelse/Delgivning jml RB 23:18a

Enhet
Region Bergslagen, Brottssamordning 1 Rgn Bergslagen

Ärende

Diarienr
5000-K1567281-23

Underrättad av
Sköld, Gunilla

Gärning
Grovt vapenbrott Fullbordat, Örebro Örebro, mellan 2023-12-12 och 2023-12-14

Involverande av en underårig i brottslighet Fullbordat, Örebro Örebro, mellan 2023-12-12 och 2023-12-13

Mord Förberedelse till, Örebro Örebro, mellan 2023-12-12 och 2023-12-13

Berörd person

Personnr
20010915-7537

Efternamn
El Kelany

Förnamn
Omar Galal

Underrättelsesätt
Underrättelse genom vanlig delgivning

Delgiven info. om ev. förenklad delgivning
2024-03-21

Datum utsänd
2024-05-31

Yttrande senast (rådrum)
2024-06-14

Notering
inlämnat på häktet

Resultat av slutunderrättelse
Erinran

Information gällande erinran
se mail f rån försvararen

Försvarare

Namn
Soussi, Alain

Underrättelsesätt
Skriftlig underrättelse

Datum utsänd
2024-05-31

Yttrande senast (rådrum)
2024-06-14

Notering
överlämnat

Resultat av slutunderrättelse
Erinran

Information gällande erinran
se mail från försvararen